

จำนวนนักศึกษามหาวิทยาลัยสงขลานครินทร์ วิทยาเขตตรัง
จำแนกตามระดับการศึกษา/หลักสูตร/สาขาวิชา/ชั้นปี

ระดับการศึกษา/หลักสูตร/สาขาวิชา	จำนวนนักศึกษาแต่ละปีการศึกษา						รวม	ร้อยละ
	47	48	49	50	51	52		
ปริญญาโท								
รัฐประศาสนศาสตรมหาบัณฑิต								
ปริญญาตรี (4 ปี)								
การจัดการสารสนเทศและคอมพิวเตอร์	4	26	66	104	136	187	523	20.02
การบัญชี		16	68	119	145	177	525	20.09
การประกันภัย	1	9	9	11	30	43	103	3.94
ระบบสารสนเทศทางการบัญชี	2	6	44	41	87	126	306	11.71
การจัดการการท่องเที่ยว	1	7	45	104	130	133	420	16.07
การพาณิชย์อิเล็กทรอนิกส์		20	24	15	27	71	157	6.01
การตลาด		11	48	75	79	135	348	13.32
ปริญญาตรี (2 ปี)								
การบัญชี				11	106	114	231	8.84
รวม	8	95	304	480	740	986	2613	100.00

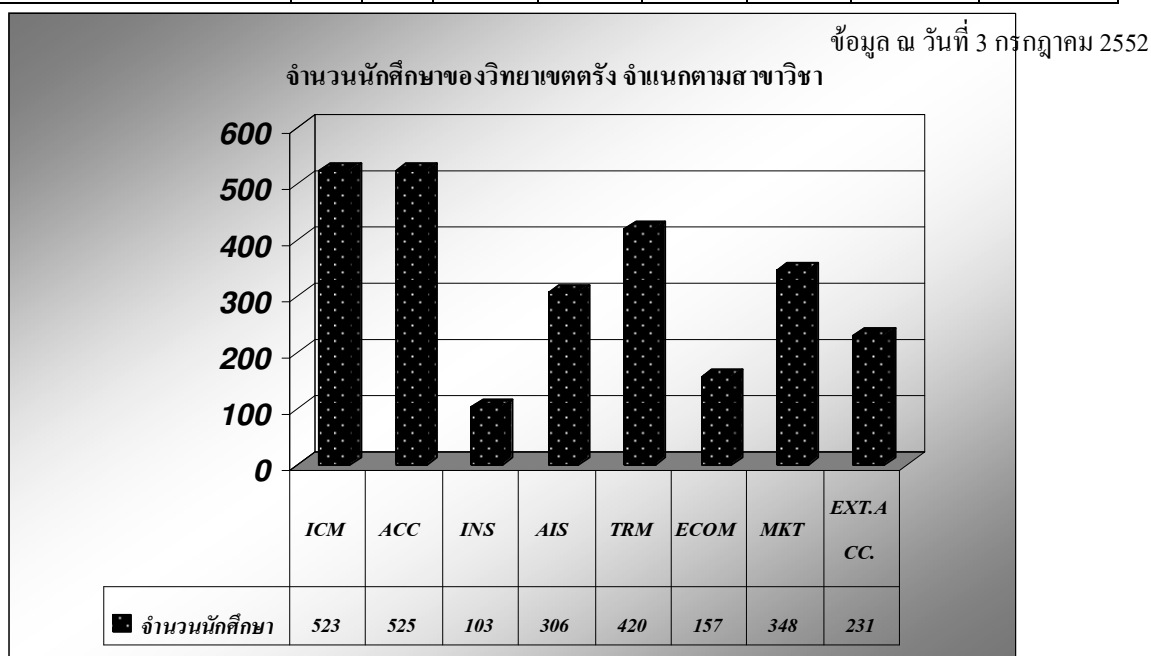

จากจำนวนนักศึกษาทั้งสิ้น 2,613 คน เป็นนักศึกษาสาขาวิชาการบัญชี 756 คน คิดเป็นร้อยละ 28.93 เป็นนักศึกษาสาขาวิชาการจัดการสารสนเทศและคอมพิวเตอร์ 523 คน คิดเป็นร้อยละ 20.02 เป็นนักศึกษาสาขาวิชาการประกันภัย 103 คน คิดเป็นร้อยละ 3.94 เป็นนักศึกษาสาขาวิชาระบบสารสนเทศทางการบัญชี 306 คน คิดเป็นร้อยละ 11.71 เป็นนักศึกษาสาขาวิชาการจัดการการท่องเที่ยว 420 คน คิดเป็นร้อยละ 16.07 เป็นนักศึกษาสาขาวิชาการพาณิชย์อิเล็กทรอนิกส์ 157 คน คิดเป็นร้อยละ 6.01 เป็นนักศึกษาสาขาวิชาการตลาด 348 คน คิดเป็นร้อยละ 13.32

จำนวนนักศึกษามหาวิทยาลัยสงขลานครินทร์ วิทยาเขตตรัง
จำแนกตามระดับการศึกษา/สาขาวิชา/ชั้นปี/เพศ

ระดับการศึกษา/สาขาวิชา/เพศ	จำนวนนักศึกษาแต่ละปีการศึกษา																		รวมทั้งสิ้น			
	47			48			49			50			51			52						
	ช	ญ	ร	ช	ญ	ร	ช	ญ	ร	ช	ญ	ร	ช	ญ	ร	ช	ญ	ร	ช	ญ	ร	
ปริญญาโท																						
รัฐประศาสนศาสตรมหาบัณฑิต			0			0			0			0			0			0	0	0	0	
ปริญญาตรี (4 ปี)																						
การจัดการสารสนเทศและคอมพิวเตอร์	3	1	4	16	10	26	19	47	66	41	63	104	57	79	136	76	111	187	212	311	523	
การบัญชี			0	3	13	16	4	64	68	14	105	119	17	128	145	21	156	177	59	466	525	
การประกันภัย	1		1	4	5	9	3	6	9	2	9	11	6	24	30	17	26	43	33	70	103	
ระบบสารสนเทศทางการบัญชี	1	1	2	1	5	6	4	40	44	1	40	41	15	72	87	15	111	126	37	269	306	
การจัดการการท่องเที่ยว	1		1	3	4	7	9	36	45	23	81	104	25	105	130	21	112	133	82	338	420	
การพาณิชย์อิเล็กทรอนิกส์			0	14	6	20	12	12	24	9	6	15	14	13	27	45	26	71	94	63	157	
การตลาด			0	6	5	11	13	35	48	29	46	75	29	50	79	44	91	135	121	227	348	
ปริญญาตรี (2 ปี)																						
การบัญชี											11	11	3	103	106	0	114	114	3	228	231	
รวม	6	2	8	47	48	95	64	240	304	119	361	480	166	574	740	239	747	986	641	1972	2613	

สรุปภาพรวมจำนวนนักศึกษาของวิทยาเขตตรัง จำแนกตามภูมิลำเนา (ภาค) ของแต่ละปีการศึกษา

ศาสนา	จำนวนนักศึกษาแต่ละปีการศึกษา						รวม	คิดเป็น %
	47	48	49	50	51	52		
1. ภาคเหนือ					6	3	9	0.34
2. ภาคตะวันออกเฉียงเหนือ	0	2	5	1	2	3	13	0.50
3. ภาคกลาง	0	4	11	8	14	13	50	1.91
4. ภาคตะวันออก	0	0	2	0	1	2	5	0.19
5. ภาคใต้	8	88	286	471	716	965	2534	96.98
6. ไม่มีข้อมูล	0	1	0	0	1	0	2	0.08
รวม	8	94	304	480	739	986	2613	100.00

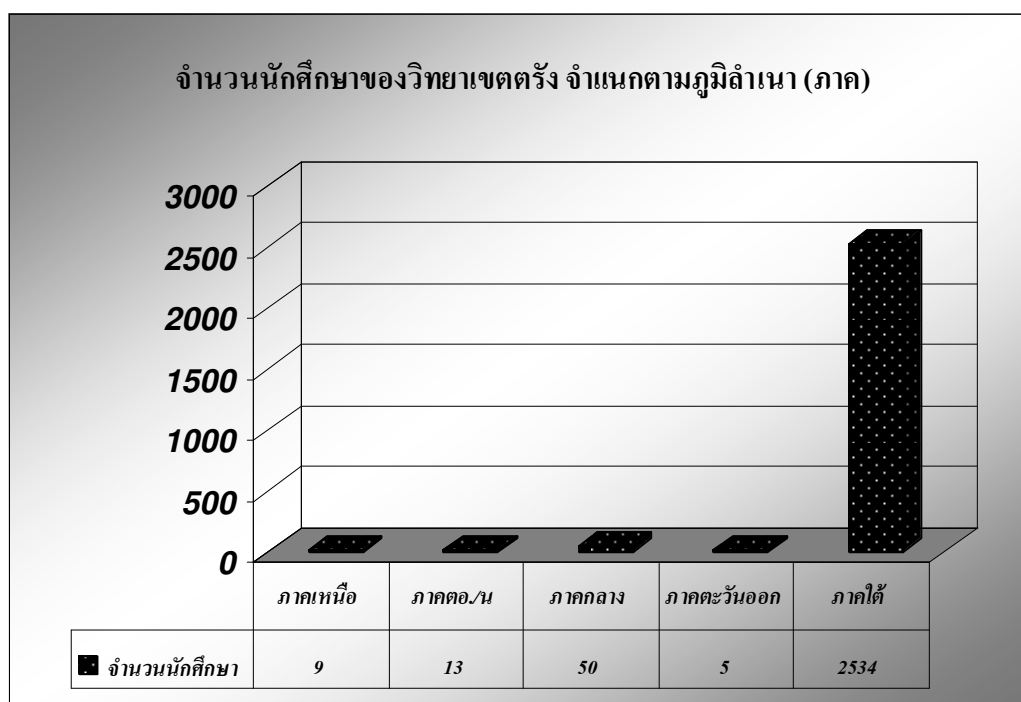

จากจำนวนนักศึกษาทั้งสิ้น 2,613 คน นักศึกษามีภูมิลำเนา อยู่ภาคใต้มากที่สุด จำนวน 2,534 คน คิดเป็นร้อยละ 96.98 รองลงมาคือ ภาคกลาง จำนวน 50 คน คิดเป็นร้อยละ 1.91 และนักศึกษามีภูมิลำเนา อยู่ภาคตะวันออกเฉียงเหนือที่น้อยที่สุด จำนวน 5 คน คิดเป็นร้อยละ 0.19

สรุปภาพรวมจำนวนนักศึกษา จำแนกตามภูมิลำเนา (จังหวัด) ของแต่ละปีการศึกษา

ภูมิลำเนา	จำนวนนักศึกษาแต่ละปีการศึกษา						รวม	คิดเป็นร้อยละ
	47	48	49	50	51	52		
ภาคเหนือ	0	0	0	0	6	3	9	0.34
กำแพงเพชร							0	0.00
เชียงราย						1	1	0.04
เชียงใหม่					3	1	4	0.15
ตาก							0	0.00
นครสวรรค์							0	0.00
น่าน							0	0.00
พะเยา					1	1	2	0.08
พิจิตร							0	0.00
พิษณุโลก							0	0.00
เพชรบูรณ์							0	0.00
แพร่					1		1	0.04
แม่ฮ่องสอน							0	0.00
ลำปาง					1		1	0.04
ลำพูน							0	0.00
สุโขทัย							0	0.00
อุตรดิตถ์							0	0.00
อุทัยธานี							0	0.00
ภาคตะวันออกเฉียงเหนือ	0	2	5	1	2	3	13	0.50
กาฬสินธุ์							0	0.00
ขอนแก่น				1		1	2	0.08
ชัยภูมิ						1	1	0.04
นครพนม							0	0.00
นครราชสีมา							0	0.00
บุรีรัมย์					1		1	0.04
มหาสารคาม							0	0.00
มุกดาหาร					1		1	0.04
ยโสธร							0	0.00
ร้อยเอ็ด		1	3				4	0.15
เลย							0	0.00
ศรีสะเกษ							0	0.00
สกลนคร							0	0.00

สรุปภาพรวมจำนวนนักศึกษา จำแนกตามภูมิภาค (จังหวัด) ของแต่ละปีการศึกษา

ภูมิภาค	จำนวนนักศึกษาแต่ละปีการศึกษา						รวม	คิดเป็นร้อยละ
	47	48	49	50	51	52		
สุรินทร์							0	0.00
หนองคาย			1				1	0.04
หนองบัวลำภู							0	0.00
อำนาจเจริญ							0	0.00
อุดรธานี		1	1				2	0.08
อุบลราชธานี						1	1	0.04
ภาคกลาง	0	4	11	8	14	13	50	1.91
กรุงเทพมหานคร		2	6	4	8	5	25	0.96
กาญจนบุรี						1	1	0.04
ฉะเชิงเทรา		1					1	0.04
ชัยนาท							0	0.00
นครนายก							0	0.00
นครปฐม		1			1	1	3	0.11
นนทบุรี				1	3		4	0.15
ปทุมธานี						2	2	0.08
ประจวบคีรีขันธ์							0	0.00
ปราจีนบุรี							0	0.00
พระนครศรีอยุธยา							0	0.00
เพชรบุรี				1		1	2	0.08
ราชบุรี				1			1	0.04
ลพบุรี							0	0.00
สมุทรปราการ			1				1	0.04
สมุทรสงคราม						1	1	0.04
สมุทรสาคร							0	0.00
สระแก้ว					1		1	0.04
สระบุรี			1	1	1		3	0.11
สิงห์บุรี							0	0.00
สุพรรณบุรี			3			2	5	0.19
อ่างทอง							0	0.00

สรุปภาพรวมจำนวนนักศึกษา จำแนกตามภูมิลำเนา (จังหวัด) ของแต่ละปีการศึกษา

ภูมิลำเนา	จำนวนนักศึกษาแต่ละปีการศึกษา						รวม	คิดเป็นร้อยละ
	47	48	49	50	51	52		
ภาคตะวันออก	0	0	2	0	1	2	5	0.19
จันทบุรี			1		1		2	0.08
ชลบุรี			1			2	3	0.11
ตราด							0	0.00
ระยอง							0	0.00
ภาคใต้	8	88	286	471	716	965	2534	96.98
กระบี่		1	13	14	31	28	87	3.33
ชุมพร	1	1	2	15	4	6	29	1.11
ตรัง	1	15	69	86	113	217	501	19.17
นครศรีธรรมราช		18	48	68	117	126	377	14.43
นราธิวาส		2	8	6	18	14	48	1.84
ปัตตานี		5	4	14	22	45	90	3.44
พังงา			3	9	23	33	68	2.60
พัทลุง	1	4	16	50	84	69	224	8.57
ภูเก็ต		1	7	8	19	25	60	2.30
ยะลา	1	5	3	15	29	35	88	3.37
ระนอง				2	8	6	16	0.61
สงขลา	4	27	102	147	201	268	749	28.66
สตูล		4	8	19	17	33	81	3.10
สุราษฎร์ธานี		5	3	18	30	60	116	4.44
รวม							0	0.00
ไม่มีข้อมูล		1			1		2	0.08

สรุปภาพรวมจำนวนนักศึกษาของวิทยาเขตตรัง จำแนกตามศาสนาของแต่ละปีการศึกษา

ศาสนา	จำนวนนักศึกษาแต่ละปีการศึกษา						รวม	คิดเป็น %
	47	48	49	50	51	52		
1. พุทธ	8	82	258	414	664	855	2281	87.29
2. อิสลาม		13	46	66	76	124	325	12.44
3. คริสต์						7	7	0.27
4. พราหมณ์							0	0.00
5. อื่น ๆ							0	0.00
รวม	8	95	304	480	740	986	2613	100.00

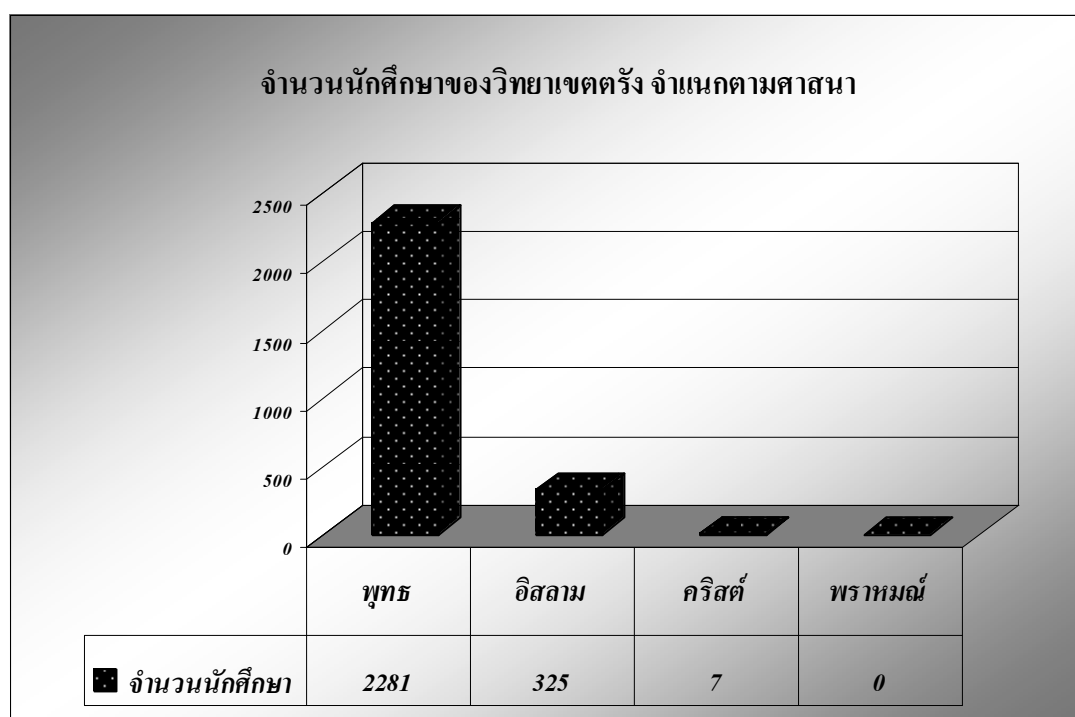

จากจำนวนนักศึกษาทั้งสิ้น 2,613 คน นักศึกษานับถือศาสนาพุทธมากที่สุด จำนวน 2,281 คน คิดเป็นร้อยละ 87.29 รองลงมานับถือศาสนาอิสลาม จำนวน 325 คน คิดเป็นร้อยละ 12.44 และนับถือศาสนาคริสต์น้อยที่สุด จำนวน 7 คน คิดเป็นร้อยละ 0.27

จำนวนนักศึกษามหาวิทยาลัยสงขลานครินทร์ วิทยาเขตตรัง
 จำแนกตามสาขาวิชา/ปีที่เข้าศึกษา/ศาสนา/เพศ

ระดับการศึกษา/สาขาวิชา/เพศ	ปี	จำนวนนักศึกษาแต่ละปีการศึกษา															รวมทั้งสิ้น		
		พุทธ			อิสลาม			คริสต์			พราหมณ์			อื่น ๆ					
		ชาย	หญิง	รวม	ชาย	หญิง	รวม	ชาย	หญิง	รวม	ชาย	หญิง	รวม	ชาย	หญิง	รวม	ชาย	หญิง	รวม
ปริญญาโท																			
รัฐประศาสนศาสตรมหาบัณฑิต				0			0			0			0			0	0	0	0
ปริญญาตรี (4 ปี)																			
การจัดการสารสนเทศและคอมพิวเตอร์	52	68	92	160	8	19	27			0			0			0	76	111	187
	51	55	70	125	2	9	11			0			0			0	57	79	136
	50	35	50	85	6	13	19			0			0			0	41	63	104
	49	18	37	55	1	10	11			0			0			0	19	47	66
	48,47	19	11	30			0			0			0			0	19	11	30
การบัญชี	52	19	136	155	2	17	19		3	3			0			0	21	156	177
	51	17	122	139		6	6			0			0			0	17	128	145
	50	14	88	102		17	17			0			0			0	14	105	119
	49	4	53	57		11	11			0			0			0	4	64	68
	48	3	9	12		4	4			0			0			0	3	13	16

จำนวนนักศึกษามหาวิทยาลัยสงขลานครินทร์ วิทยาเขตตรัง
 จำแนกตามสาขาวิชา/ปีที่เข้าศึกษา/ศาสนา/เพศ

ระดับการศึกษา/สาขาวิชา/เพศ	ปี	จำนวนนักศึกษาแต่ละปีการศึกษา															รวมทั้งสิ้น		
		พุทธ			อิสลาม			คริสต์			พราหมณ์			อื่น ๆ					
		ชาย	หญิง	รวม	ชาย	หญิง	รวม	ชาย	หญิง	รวม	ชาย	หญิง	รวม	ชาย	หญิง	รวม	ชาย	หญิง	รวม
การประกันภัย	52	17	26	43			0			0			0			0	17	26	43
	51	5	21	26	1	3	4			0			0			0	6	24	30
	50	2	9	11			0			0			0			0	2	9	11
	49	1	6	7	2		2			0			0			0	3	6	9
	48,47	4	4	8	1	1	2			0			0			0	5	5	10
ระบบสารสนเทศทางการบัญชี	52	15	93	108		18	18			0			0			0	15	111	126
	51	14	63	77	1	9	10			0			0			0	15	72	87
	50	1	33	34		7	7			0			0			0	1	40	41
	49	4	32	36		8	8			0			0			0	4	40	44
	48,47	3	4	7		2	2			0			0			0	3	6	9
การจัดการการท่องเที่ยว	52	21	98	119		13	13		1	1			0			0	21	112	133
	51	19	98	117	5	8	13			0			0			0	24	106	130
	50	20	73	93	3	8	11			0			0			0	23	81	104
	49	8	33	41	1	3	4			0			0			0	9	36	45
	48,47	4	4	8			0			0			0			0	4	4	8

จำนวนนักศึกษามหาวิทยาลัยสงขลานครินทร์ วิทยาเขตตรัง
 จำแนกตามสาขาวิชา/ปีที่เข้าศึกษา/ศาสนา/เพศ

ระดับการศึกษา/สาขาวิชา/เพศ	ปี	จำนวนนักศึกษาแต่ละปีการศึกษา															รวมทั้งสิ้น		
		พุทธ			อิสลาม			คริสต์			พราหมณ์			อื่น ๆ					
		ชาย	หญิง	รวม	ชาย	หญิง	รวม	ชาย	หญิง	รวม	ชาย	หญิง	รวม	ชาย	หญิง	รวม	ชาย	หญิง	รวม
การพาณิชย์อิเล็กทรอนิกส์	52	35	24	59	9	2	11	1		1			0			0	45	26	71
	51	13	12	25	1	1	2			0			0			0	14	13	27
	50	7	5	12	2	1	3			0			0			0	9	6	15
	49	11	11	22	1	1	2			0			0			0	12	12	24
	48	10	6	16	4		4			0			0			0	14	6	20
การตลาด	52	39	82	121	4	8	12	1	1	2			0			0	44	91	135
	51	23	45	68	6	5	11			0			0			0	29	50	79
	50	30	39	69		6	6			0			0			0	30	45	75
	49	11	29	40	2	6	8			0			0			0	13	35	48
	48	5	4	9		1	1			0			0			0	5	5	10
ปริญญาตรี (ต่อเนื่อง)																			
การบัญชี	52		90	90		24	24			0			0			0	0	114	114
	51	1	86	87	1	18	19			0			0			0	2	104	106
	50		8	8		3	3										0	11	11
รวม		575	1706	2281	63	262	325	2	5	7	0	0	0	0	0	0	640	1973	2613

ข้อมูล ณ วันที่ 3 กรกฎาคม 2552

จำนวนผู้มีสิทธิ์สอบสัมภาษณ์ จำแนกตามสาขาวิชาและวิธีการเข้าศึกษา ปีการศึกษา 2552

สาขาวิชา/วิธีรับเข้าศึกษา	ผู้มีสิทธิ์ สอบ สัมภาษณ์	เข้าสอบ สัมภาษณ์	ขาดสอบ สัมภาษณ์	ผ่านการ สอบ สัมภาษณ์	ยืนยัน สิทธิ์	สละ สิทธิ์	ร้อยละ ของผู้ ยืนยัน สิทธิ์
การจัดการสารสนเทศและคอมพิวเตอร์							
โควตา ม.อ.ตรัง	43	43	0	43	25	18	7.46
นักเรียนที่มีผลการเรียนดี	10	5	5	5	3	2	0.90
การคัดเลือก นร.(ภาคเหนือ)							0.00
การคัดเลือกนร.(ภาคตะวันออกเฉียงเหนือ)							0.00
สอบตรง	143	67	76	67	59	8	17.61
Admission	125	105	20	105	105	0	31.34
รับโดยวิธีพิเศษ	7	4	3	4	4	0	1.19
การคัดเลือก ด้านกีฬา / สอบ.บต. / เด็กดี	7	3	4	3	3	0	0.90
รวม	335	227	108	227	199	28	59.40
การบัญชี							
โควตา ม.อ.ตรัง	62	62	0	62	29	33	7.80
นักเรียนที่มีผลการเรียนดี	12	8	4	8	5	3	1.34
การคัดเลือก นร.(ภาคเหนือ)	1	1	0	1	1	0	0.27
การคัดเลือกนร.(ภาคตะวันออกเฉียงเหนือ)							0.00
สอบตรง	144	44	100	44	40	4	10.75
Admission	140	111	29	111	111	0	29.84
รับโดยวิธีพิเศษ	7	5	2	5	5	0	1.34
การคัดเลือก ด้านกีฬา / สอบ.บต. / เด็กดี	6	6	0	6	6		1.61
รวม	372	237	135	237	197	40	52.96
การประกันภัย							
โควตา ม.อ.ตรัง	3	3	0	3	2	1	1.60
นักเรียนที่มีผลการเรียนดี	0	0	0	0	0	0	0.00
การคัดเลือก นร.(ภาคเหนือ)							0.00
การคัดเลือกนร.(ภาคตะวันออกเฉียงเหนือ)							0.00
สอบตรง	102	37	65	37	32	5	25.60
Admission	20	14	6	14	14		11.20
รับโดยวิธีพิเศษ							0.00
รวม	125	54	71	54	48	6	38.40

จำนวนผู้มีสิทธิ์สอบสัมภาษณ์ จำแนกตามสาขาวิชาและวิธีการเข้าศึกษา ปีการศึกษา 2552

สาขาวิชา/วิธีรับเข้าศึกษา	ผู้มีสิทธิ์ สอบ สัมภาษณ์	เข้าสอบ สัมภาษณ์	ขาดสอบ สัมภาษณ์	ผ่านการ สอบ สัมภาษณ์	ยืนยัน สิทธิ์	สละ สิทธิ์	ร้อยละ ของผู้ ยืนยัน สิทธิ์
ระบบสารสนเทศทางการบัญชี							
โควตา ม.อ.ตรัง	19	19	0	19	11	8	4.33
นักเรียนที่มีผลการเรียนดี	7	5	2	5	3	2	1.18
การคัดเลือก นร.(ภาคเหนือ)							0.00
การคัดเลือกนร.(ภาคตะวันออกเฉียงเหนือ)							0.00
สอบตรง	136	60	76	60	53	7	20.87
Admission	92	72	20	72	72	0	28.35
รับโดยวิธีพิเศษ							0.00
การคัดเลือก ด้านกีฬา / ศอ.บต. / เด็กดี							0.00
รวม	254	156	98	156	139	17	54.72
การพาณิชย์อิเล็กทรอนิกส์							
โควตา ม.อ.ตรัง	4	4	0	4	0	4	0.00
นักเรียนที่มีผลการเรียนดี	2	1	1	1	0	1	0.00
การคัดเลือก นร.(ภาคเหนือ)							0.00
การคัดเลือกนร.(ภาคตะวันออกเฉียงเหนือ)							0.00
สอบตรง	94	37	57	37	33	4	22.45
Admission	46	39	7	39	39	0	26.53
รับโดยวิธีพิเศษ	1	0	1	0	0	0	0.00
รวม	147	81	66	81	72	9	48.98
การตลาด							
โควตา ม.อ.ตรัง	11	11	0	11	5	6	1.34
นักเรียนที่มีผลการเรียนดี	4	3	1	3	3	0	0.81
การคัดเลือก นร.(ภาคเหนือ)							0.00
การคัดเลือกนร.(ภาคตะวันออกเฉียงเหนือ)							0.00
สอบตรง	148	53	95	53	40	13	10.75
Admission	153	103	50	103	103	0	32.59
รับโดยวิธีพิเศษ							0.00
การคัดเลือก ด้านกีฬา / ศอ.บต. / เด็กดี							0.00
รวม	316	170	146	170	151	19	40.59

จำนวนผู้มีสิทธิ์สอบสัมภาษณ์ จำแนกตามสาขาวิชาและวิธีการเข้าศึกษา ปีการศึกษา 2552

สาขาวิชา/วิธีรับเข้าศึกษา	ผู้มีสิทธิ์ สอบ สัมภาษณ์	เข้าสอบ สัมภาษณ์	ขาดสอบ สัมภาษณ์	ผ่านการ สอบ สัมภาษณ์	ยืนยัน สิทธิ์	สละ สิทธิ์	ร้อยละ ของผู้ ยืนยัน สิทธิ์
การจัดการการท่องเที่ยว							
นักเรียนที่มีผลการเรียนดี	21	13	8	13	9	4	2.42
การคัดเลือก นร.(ภาคเหนือ)	2	2	0	2	2	0	0.54
การคัดเลือกนร.(ภาคตะวันออกเฉียงเหนือ)	7	7	0	7	1	6	0.27
สอบตรง	153	61	92	61	54	7	14.52
Admission	112	76	36	76	75	1	24.27
รับโดยวิธีพิเศษ	6	2	4	2	2	0	0.65
การคัดเลือก ด้านกีฬา / สอบ.บด. / เด็กดี	8	5	3	5	5	0	1.34
รวม	309	166	143	166	148	18	47.90
รวมหลักสูตร 4 ปี	1858	1091	767	1091	954	137	51.35
หลักสูตร 2 ปี							
การบัญชี (ต่อเนื่อง)							
คณะตัวเอง							
โควตา	86			86	86		23.12
สอบคัดเลือก	36			36	36		9.68
รับโดยวิธีพิเศษ							0.00
รวมหลักสูตร 2 ปี	122	0	0	122	122	0	100.00
รวมผู้มีสิทธิ์เข้าศึกษาทั้งสิ้น	1980	1091	767	1213	1076	137	54.34

จำนวนผู้มีสิทธิ์เข้าศึกษา จำแนกตามวิธีรับเข้าศึกษา ปีการศึกษา 2552

คณะ / สาขาวิชา	จำนวน รับตาม แผน	จำนวนผู้มีสิทธิ์เข้าศึกษา														รวม
		สอบตรง	Admission	นร.ที่ มีผล เรียนดี	นร. ภาคเหนือ	นร. ภาค ตอ./น	สมัคร พิเศษ	คณะรับเอง		อื่น ๆ						
								โควตา	สอบคัดเลือก	เด็กดี	กีฬา	ศอ.บต	มหาดไทย	รวม		
พาณิชยศาสตร์และการจัดการ																
หลักสูตร 4 ปี																
การจัดการสารสนเทศและคอมพิวเตอร์	150	59	105	3			4	25		1		2		3	199	
การบัญชี	150	40	111	5	1		5	29		1		5		6	197	
การประกันภัย	100	32	14	0				2						0	48	
ระบบสารสนเทศทางการบัญชี	150	53	72	3				11						0	139	
การจัดการการท่องเที่ยว	150	54	75	9	2	1	2	0			1	4	1	6	149	
การพาณิชย์อิเล็กทรอนิกส์	150	33	39	0			0	0						0	72	
การตลาด	150	40	102	3				5						0	150	
รวมนักศึกษา หลักสูตร 4 ปี	1,000	311	518	23	3	1	11	72	0	2	1	11	1	15	954	
หลักสูตรต่อเนื่อง 2 ปี																
การบัญชี	100															
รวมนักศึกษา หลักสูตร 2 ปี	100							86	36						122	
รวมนักศึกษาทุกหลักสูตร	1,100	311	518	23	3	1	11	158	36						1076	

จำนวนนักศึกษาที่มหาวิทยาลัยสงขลานครินทร์ วิทยาเขตตรัง รับเข้าศึกษาในคณะ/สาขาวิชาต่าง ๆ ประจำปีการศึกษา 2552

คณะ/ สาขาวิชา	จำนวน รับตาม แผน	ประกาศ รับ (1)	จำนวนนักศึกษาที่ผ่านการสอบสัมภาษณ์มีสิทธิ์เข้าศึกษา									ไม่มรายงานตัว/ไม่มาลงทะเบียนเรียน									คงเหลือ จริง (2)	เปรียบเทียบ (1) - (2)	
			สอบตรง	Admission	นร.เรียนดี	นร.ภาคเหนือ	นร.ภาคต่อ./	คณะรับเอง	วิธีพิเศษ	อื่น ๆ (เด็กดี พิเศษสอบเด.)	รวมทั้งสิ้น	สอบตรง	Admission	นร.เรียนดี	นร.ภาคเหนือ	นร.ภาคต่อ./	คณะรับเอง	วิธีพิเศษ	อื่น ๆ (เด็กดี, พิเศษสอบเด.)	รวมทั้งสิ้น			
พาณิชยศาสตร์และการจัดการ																							
หลักสูตร 4 ปี																							
ICM	150	335	59	105	3			25	4	3	199	1	1					10		12	187	148	
ACC	150	372	40	111	5	1		29	5	6	197	2	8	1				8		1	20	177	195
INS	100	125	32	14	0			2	0		48	2	2					1			5	43	82
AIS	150	254	53	72	3			11	0		139	1	6	1				5			13	126	128
TRM	150	309	54	75	9	2	1	0	2	6	149	2	8	4	2						16	133	176
ECOM	150	147	33	39	0			0	0		72		1								1	71	76
MKT	150	316	40	102	3			5	0		150	2	6	3				4			15	135	181
รวม	1,000	1,858	311	518	23	3	1	72	11	15	954	10	32	9	2	0		28	0	1	82	872	986
หลักสูตร 2 ปี																							
EXT.ACC	100	122						122			122							8			8	114	8
รวม	100	122						122			122							8			8	114	8
รวมทั้งสิ้น	1,100	1,980	311	518	23	3	1	194	11	15	1,076							36			90	986	994

