

คำนำ

จุลสารงานทะเบียนและประมวลผลนักศึกษา มหาวิทยาลัยสงขลานครินทร์ วิทยาเขตตรัง ปีที่ 15 ฉบับที่ 29 ประจำปีการศึกษาที่ 1/2562 นี้ รวบรวมข้อมูลเกี่ยวกับการดำเนินงานของงานทะเบียนและประมวลผลนักศึกษา ตั้งแต่ภาคการศึกษาที่ 2 ปีการศึกษา 2561 ถึง ภาคการศึกษาที่ 1 ปีการศึกษา 2562

งานทะเบียนและประมวลผลนักศึกษา ขอขอบคุณทุกท่าน ที่ให้การสนับสนุนร่วมมือมาโดยตลอด และหวังว่าข้อมูลจากจุลสารฉบับนี้จะเป็นประโยชน์แก่ผู้ที่เกี่ยวข้องได้เป็นอย่างดี ทั้งนี้งานทะเบียนและประมวลผลนักศึกษา ยินดีรับฟัง หากมีข้อเสนอแนะประการใด เพื่อนำมาปรับปรุงให้เกิดประโยชน์ต่อไป

งานทะเบียนและประมวลผลนักศึกษา

ตุลาคม 2562

สารบัญ

หน้า

ข้อมูลจำนวนนักศึกษา

- จำนวนนักศึกษามหาวิทยาลัยสงขลานครินทร์ วิทยาเขตตรัง
จำแนกตามหลักสูตร/คณะ/สาขาวิชา/ปีที่เข้าศึกษา 1
- จำนวนนักศึกษามหาวิทยาลัยสงขลานครินทร์ วิทยาเขตตรัง จำแนกตามคณะ/สาขาวิชา/ปีที่เข้าศึกษา/เพศ 2
- สรุปภาพรวมจำนวนนักศึกษาของวิทยาเขตตรัง จำแนกตามภูมิภาค (ภาค) ของแต่ละปีการศึกษา 3
- สรุปภาพรวมจำนวนนักศึกษาของวิทยาเขตตรัง จำแนกตามภูมิภาค (จังหวัด) ของแต่ละปีการศึกษา 4
- สรุปภาพรวมจำนวนนักศึกษาของวิทยาเขตตรัง จำแนกตามศาสนา ของแต่ละปีการศึกษา 7
- จำนวนผู้มีสิทธิ์สอบสัมภาษณ์ จำแนกตามสาขาวิชาและวิธีการรับเข้าศึกษา ปีการศึกษา 2562 8
- จำนวนนักศึกษาที่เข้าศึกษาในมหาวิทยาลัยสงขลานครินทร์ วิทยาเขตตรัง จำแนกตามวิธีรับเข้าศึกษา
ประจำปีการศึกษา 2562 12
- จำนวนผู้มีสิทธิ์เข้าศึกษา จำแนกตามสาขาวิชาและวิธีการรับเข้าศึกษา ปีการศึกษา 2562 13
- เปรียบเทียบจำนวนผู้มีสิทธิ์สอบสัมภาษณ์ จำแนกตามสาขาวิชาและวิธีการรับเข้าศึกษา ปีการศึกษา 2559-2562
มหาวิทยาลัยสงขลานครินทร์ วิทยาเขตตรัง 16

ข้อมูลการลงทะเบียนเรียน

- จำนวนนักศึกษาจำแนกตามรายวิชาที่ลงทะเบียนเรียน ประจำปีภาคการศึกษาที่ 1/2562 22

ข้อมูลค่านวนผลการศึกษาและการสำเร็จการศึกษา

- สรุปจำนวนนักศึกษา จำแนกตามคณะ/หลักสูตร/สาขาวิชา/ชั้นปี/สถานภาพการศึกษา
ภายหลังการคำนวณผลการศึกษา ภาคการศึกษาที่ 2/2561 34
- สรุปจำนวนนักศึกษาที่มีผลการเรียนต่ำกว่า 2.00 จำแนกตามสถานภาพนักศึกษา
ภาคการศึกษาที่ 2 ปีการศึกษา 2561 37
- สรุปจำนวนนักศึกษา ที่มีค่าระดับ GPA ต่ำกว่า 2.00 จำแนกตามคณะ/สาขาวิชา/ชั้นปี
ประจำปีภาคการศึกษาที่ 2/2561 38
- รายชื่อนักศึกษาที่ได้ดัชนีสะสม (GPA) สูงสุด ประจำปีภาคการศึกษาที่ 2/2561 จำแนกชั้นปี/สาขาวิชา 41
- จำนวนผู้สำเร็จการศึกษา ประจำปีการศึกษา 2561 มหาวิทยาลัยสงขลานครินทร์ วิทยาเขตตรัง 43
- จำนวนผู้สำเร็จการศึกษา ประจำปีภาคการศึกษาที่ 1/2561 มหาวิทยาลัยสงขลานครินทร์ วิทยาเขตตรัง 44
- จำนวนผู้สำเร็จการศึกษา ประจำปีภาคการศึกษาที่ 2/2561 มหาวิทยาลัยสงขลานครินทร์ วิทยาเขตตรัง 45
- จำนวนผู้สำเร็จการศึกษา ประจำปีภาคการศึกษาที่ 3/2561 มหาวิทยาลัยสงขลานครินทร์ วิทยาเขตตรัง 46

จำนวนนักศึกษามหาวิทยาลัยสงขลานครินทร์ วิทยาเขตตรัง
จำแนกตามหลักสูตร/คณะ/สาขาวิชา/ปีที่เข้าศึกษา

คณะ/สาขาวิชา	จำนวนนักศึกษาแต่ละปีการศึกษา								รวม	ร้อยละ
	55	56	57	58	59	60	61	62		
คณะพาณิชยศาสตร์และการจัดการ										
ระดับบัณฑิตศึกษา										
บริหารธุรกิจ					5	3		13	21	0.76
รวม					5	3		13	21	0.76
ระดับปริญญาตรี										
การจัดการรัฐกิจและวิสาหกิจ/การจัดการรัฐกิจ		1		2	121	118	92	90	424	15.44
การจัดการสารสนเทศและคอมพิวเตอร์		1		6	70	88	56	31	252	9.18
การบัญชี				2	134	256	218	215	825	30.04
การประกันภัยและการจัดการความเสี่ยง				2	25	20	11	15	73	2.66
ระบบสารสนเทศทางการบัญชี				3	123				126	4.59
การจัดการการท่องเที่ยว			2	6	67	90	92	69	326	11.87
การจัดการพาณิชย์อิเล็กทรอนิกส์				2	28				30	1.09
การตลาด				3	51	51	61	40	206	7.50
ภาษาอังกฤษธุรกิจ			1		61	47	55	52	216	7.87
ศิลปะการแสดงและการจัดการ	0		1	1	4	3	8	8	25	0.91
การจัดการธุรกิจผ่านสื่ออิเล็กทรอนิกส์								12	12	0.44
รวม	0	2	4	27	689	676	593	545	2524	91.92
คณะสถาปัตยกรรมศาสตร์										
สถาปัตยกรรม	6	4	23	31	49	38	27	32	210	7.65
รวม	6	4	23	31	49	38	27	32	210	7.65
รวมนักศึกษาทั้งสิ้น										
	6	6	27	58	738	714	620	577	2746	100.00

ข้อมูล ณ วันที่ 12 กันยายน 2562

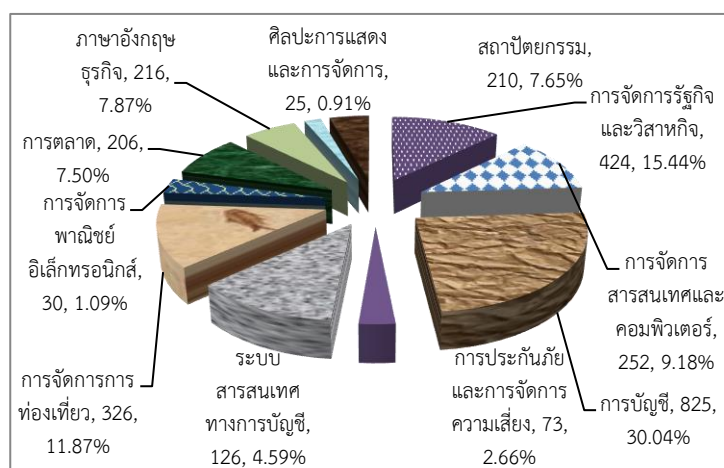

จากจำนวนนักศึกษาทั้งสิ้น 2,746 คน สาขาวิชาที่มีจำนวนนักศึกษามากที่สุด คือ สาขาวิชาการบัญชี จำนวน 825 คน เป็นร้อยละ 30.04 รองลงมาคือ สาขาวิชาการจัดการรัฐกิจและวิสาหกิจ จำนวน 424 คน คิดเป็นร้อยละ 15.44

จำนวนนักศึกษามหาวิทยาลัยสงขลานครินทร์ วิทยาเขตตรัง
จำแนกตามคณะ/สาขาวิชา/ชั้นปี/เพศ

คณะ/สาขาวิชา/เพศ	จำนวนนักศึกษาแต่ละปีการศึกษา																								รวมทั้งสิ้น			
	55			56			57			58			59			60			61			62						
	ช	ญ	ร	ช	ญ	ร	ช	ญ	ร	ช	ญ	ร	ช	ญ	ร	ช	ญ	ร	ช	ญ	ร	ช	ญ	ร	ช	ญ	ร	
คณะพาณิชยศาสตร์และการจัดการ																												
บริหารธุรกิจ													3	2	5	1	2	3				4	9	13	8	13	21	
การจัดการรัฐกิจและวิสาทกิจ/การจัดการรัฐกิจ					1	1					2	2	22	99	121	22	96	118	30	62	92	34	56	90	108	316	424	
การจัดการสารสนเทศและคอมพิวเตอร์				1		1					3	3	6	27	43	70	45	43	88	29	27	56	19	12	31	124	128	252
การบัญชี										1	1	2	14	120	134	36	220	256	30	188	218	32	183	215	113	712	825	
การประกันภัยและการจัดการความเสี่ยง											2	2	4	21	25	8	12	20	3	8	11	8	7	15	23	50	73	
ระบบสารสนเทศทางการบัญชี										1	2	3	13	110	123										14	112	126	
การจัดการการท่องเที่ยว								2	2	3	3	6	9	58	67	20	70	90	14	78	92	15	54	69	61	265	326	
การจัดการพาณิชย์อิเล็กทรอนิกส์										2		2	8	20	28										10	20	30	
การตลาด										1	2	3	10	41	51	17	34	51	15	46	61	12	28	40	55	151	206	
ภาษาอังกฤษธุรกิจ								1	1				9	52	61	4	43	47	8	47	55	10	42	52	31	185	216	
ศิลปะการแสดงและการจัดการ								1	1		1	1	1	3	4		3	3	3	5	8	1	7	8	5	20	25	
การจัดการธุรกิจผ่านสื่ออิเล็กทรอนิกส์																						4	8	12	4	8	12	
รวม				1	1	2		4	4	11	16	27	120	569	689	153	523	676	132	461	593	139	406	545	556	1980	2536	
คณะสถาปัตยกรรมศาสตร์																												
สถาปัตยกรรม	4	2	6	1	3	4	10	13	23	15	16	31	31	18	49	11	27	38	11	16	27	15	17	32	98	112	210	
รวม	4	2	6	1	3	4	10	13	23	15	16	31	31	18	49	11	27	38	11	16	27	15	17	32	98	112	210	
รวมนักศึกษาทั้งสิ้น	4	2	6	2	4	6	10	17	27	26	32	58	151	587	738	164	550	714	143	477	620	154	423	577	654	2092	2746	

สรุปภาพรวมจำนวนนักศึกษาของวิทยาเขตตรัง จำแนกตามภูมิภาค (ภาค)
ของแต่ละปีการศึกษา

ภูมิภาค	จำนวนนักศึกษาแต่ละปีการศึกษา								รวม	ร้อยละ
	55	56	57	58	59	60	61	62		
ภาคเหนือ			1	1	9	1	4	2	18	0.66
ภาคตะวันออกเฉียงเหนือ					3	8	2	3	16	0.58
ภาคกลาง			2	8	42	36	29	25	142	5.17
ภาคตะวันออก					1			2	3	0.11
ภาคใต้	6	6	24	49	683	666	584	527	2545	92.68
ไม่มีข้อมูล								15	15	0.55
นศ.ต่างประเทศ						3	1	3	7	0.25
รวม	6	6	27	58	738	714	620	577	2746	100.00

ข้อมูล ณ วันที่ 12 กันยายน 2562

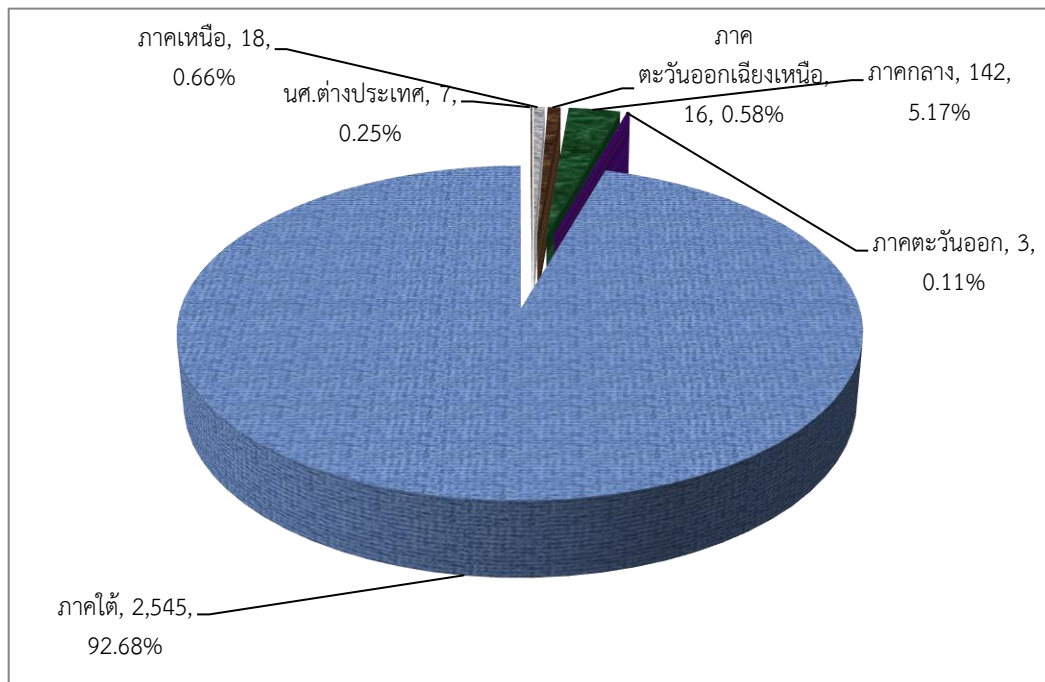

จากจำนวนนักศึกษาทั้งสิ้น 2,746 คน ภูมิภาคที่มีจำนวนนักศึกษามากที่สุด คือ ภาคใต้ จำนวน 2,545 คน คิดเป็น ร้อยละ 92.68 รองลงมาคือ ภาคกลาง จำนวน 142 คน คิดเป็นร้อยละ 5.17

สรุปภาพรวมจำนวนนักศึกษา จำแนกตามภูมิภาค(จังหวัด) ของแต่ละปีการศึกษา

ภูมิภาค	จำนวนนักศึกษาแต่ละปีการศึกษา								รวม	ร้อยละ
	55	56	57	58	59	60	61	62		
ภาคเหนือ	0	0	1	1	9	1	4	2	18	0.66
กำแพงเพชร					2				2	0.07
เชียงราย							2		2	0.07
เชียงใหม่					1				1	0.04
ตาก									0	0.00
นครสวรรค์					1	1			2	0.07
น่าน					1				1	0.04
พะเยา									0	0.00
พิจิตร				1	1			1	3	0.11
พิษณุโลก					1		1		2	0.07
เพชรบูรณ์			1		1				2	0.07
แพร่									0	0.00
แม่ฮ่องสอน							1	1	2	0.07
ลำปาง									0	0.00
ลำพูน									0	0.00
สุโขทัย									0	0.00
อุตรดิตถ์									0	0.00
อุทัยธานี					1				1	0.04
ภาคตะวันออกเฉียงเหนือ	0	0	0	0	3	8	2	3	16	0.58
กาฬสินธุ์									0	0.00
ขอนแก่น					1	1			2	0.07
ชัยภูมิ							1	1	2	0.07
นครพนม								1	1	0.04
นครราชสีมา									0	0.00
บุรีรัมย์						1			1	0.04
มหาสารคาม									0	0.00
มุกดาหาร									0	0.00
ยโสธร						1			1	0.04
ร้อยเอ็ด									0	0.00
เลย									0	0.00

สรุปภาพรวมจำนวนนักศึกษา จำแนกตามภูมิภาค (จังหวัด) ของแต่ละปีการศึกษา

ภูมิภาค	จำนวนนักศึกษาแต่ละปีการศึกษา								รวม	ร้อยละ
	55	56	57	58	59	60	61	62		
ศรีสะเกษ						2			2	0.07
สกลนคร						1	1		2	0.07
สุรินทร์									0	0.00
หนองคาย					1				1	0.04
หนองบัวลำภู									0	0.00
อำนาจเจริญ									0	0.00
อุดรธานี						2		1	3	0.11
อุบลราชธานี					1				1	0.04
ภาคกลาง	0	0	2	8	42	36	29	25	142	5.17
กรุงเทพมหานคร			2	4	24	25	17	13	85	3.10
กาญจนบุรี					1				1	0.04
ฉะเชิงเทรา					2			1	3	0.11
ชัยนาท							1		1	0.04
นครนายก									0	0.00
นครปฐม				1	1		1	3	6	1.12
นนทบุรี				1	2	4	2	2	11	157.14
ปทุมธานี				1		1	2		4	0.15
ประจวบคีรีขันธ์					4		2		6	0.22
ปราจีนบุรี					1				1	0.04
พระนครศรีอยุธยา								2	2	0.07
เพชรบุรี						1			1	0.04
ราชบุรี					3	2	2	1	8	0.29
ลพบุรี									0	0.00
สมุทรปราการ					2	1	1	3	7	0.25
สมุทรสงคราม									0	0.00
สมุทรสาคร					1	1			2	0.07
สระแก้ว					1				1	0.04
สระบุรี				1		1			2	0.07
สิงห์บุรี									0	0.00

สรุปภาพรวมจำนวนนักศึกษา จำแนกตามภูมิภาค(จังหวัด) ของแต่ละปีการศึกษา

ภูมิภาค	จำนวนนักศึกษาแต่ละปีการศึกษา								รวม	ร้อยละ
	55	56	57	58	59	60	61	62		
สุพรรณบุรี							1		1	0.04
อ่างทอง									0	0.00
ภาคตะวันออก	0	0	0	0	1	0	0	2	3	0.11
จันทบุรี									0	0.00
ชลบุรี					1			2	3	0.11
ตราด									0	0.00
ระยอง									0	0.00
ภาคใต้	6	6	24	49	683	666	584	527	2545	92.68
กระบี่	1		1	3	30	29	27	19	110	4.01
ชุมพร					3	12	7	2	24	0.87
ตรัง		3	5	11	201	177	181	145	723	26.33
นครศรีธรรมราช			4	7	72	67	48	45	243	8.85
นราธิวาส	1	1	1	4	19	23	32	25	106	3.86
ปัตตานี				1	25	27	22	27	102	4.66
พังงา			1	1	12	16	24	12	66	12.29
พัทลุง	1		4	5	61	52	39	40	202	7.36
ภูเก็ต				3	24	17	15	31	90	3.28
ยะลา			3	3	36	40	35	42	159	5.79
ระนอง				2	5	9	6	3	25	0.91
สงขลา	3	2	2	7	147	158	121	116	556	20.25
สตูล				1	23	19	15	13	71	2.59
สุราษฎร์ธานี			3	1	25	20	12	7	68	2.48
ไม่มีข้อมูล								15	15	0.55
นศ.ต่างประเทศ						3	1	3	7	0.25
รวมทั้งสิ้น	6	6	27	58	738	714	620	577	2746	100.00

ข้อมูล ณ วันที่ 12 กันยายน 2562

สรุปภาพรวมจำนวนนักศึกษาของวิทยาเขตตรัง จำแนกตามศาสนา
ของแต่ละปีการศึกษา

ภูมิภาค	จำนวนนักศึกษาแต่ละปีการศึกษา								รวม	ร้อยละ
	55	56	57	58	59	60	61	62		
พุทธ	4	6	25	48	599	596	476	433	2187	79.64
อิสลาม	2		2	9	136	117	143	128	537	19.56
คริสต์				1	3	1	1	1	7	0.25
พราหมณ์									0	0.00
ไม่มีข้อมูล								15	15	0.55
รวม	6	6	27	58	738	714	620	577	2746	100.00

ข้อมูล ณ วันที่ 12 กันยายน 2562

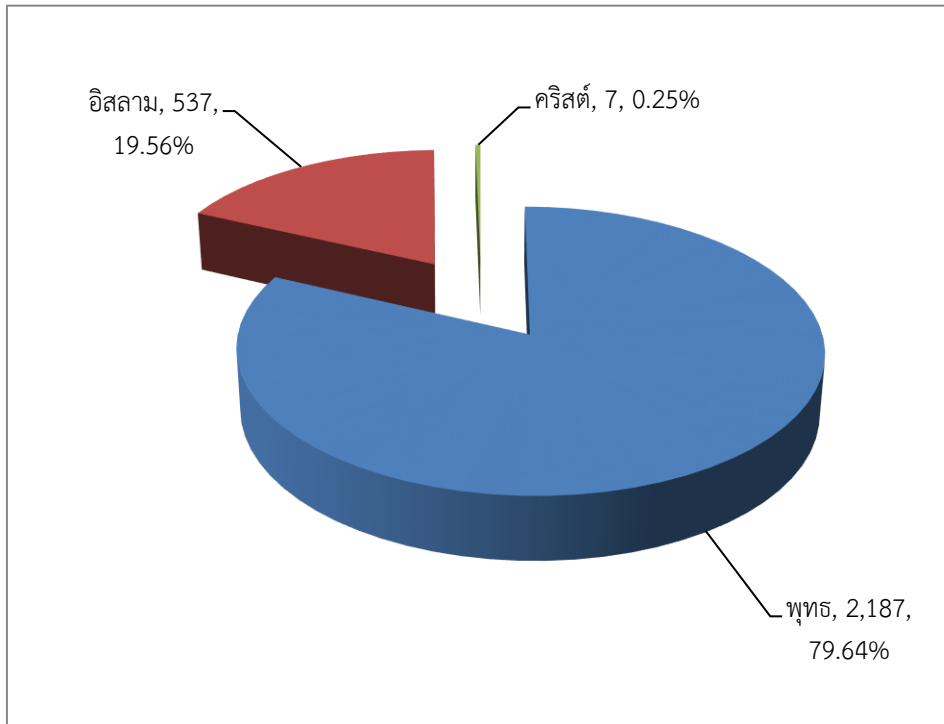

จากจำนวนนักศึกษาทั้งสิ้น 2,746 คน ศาสนาที่มีจำนวนนักศึกษามากที่สุด คือ ศาสนาพุทธ จำนวน 2,187 คน คิดเป็นร้อยละ 79.64 รองลงมาคือ ศาสนาอิสลาม จำนวน 537 คน คิดเป็นร้อยละ 19.56

จำนวนผู้มีสิทธิ์สอบสัมภาษณ์ จำแนกตามสาขาวิชาและวิธีการรับเข้าศึกษา ปีการศึกษา 2562

คณะ/สาขาวิชา/วิธีการรับเข้าศึกษา	ผู้มีสิทธิ์สอบสัมภาษณ์	เข้าสอบสัมภาษณ์	ขาดสอบสัมภาษณ์	ผ่านการสอบสัมภาษณ์	ยืนยันสิทธิ์	สละสิทธิ์	ร้อยละของผู้ยืนยันสิทธิ์
คณะพาณิชยศาสตร์และการจัดการ							
การจัดการรัฐกิจ							
นักเรียนที่มีผลการเรียนดี	1	0	1				
เด็กดีมีคุณธรรมฯ	6	4	2	4	2	2	50.00
โควตาม.อ.ตรัง	39	28	11	28	27	1	96.43
มุ่งมั่นดีศรี ม.อ.ตรัง	8	7	1	7	5	2	71.43
ผู้นำได้ร่มศรีตรัง	29	21	8	21	17	4	80.95
สอบตรง	52	30	22	30	19	11	63.33
GAT/PAT และ วิชาสามัญ 9 วิชา	16	9	7	9	9	0	100.00
Admissions	22	16	6	16	15	1	93.75
รวม	173	115	58	115	94	21	81.74
การจัดการสารสนเทศและคอมพิวเตอร์							
นักเรียนที่มีผลการเรียนดี	1	1	0	1	1	0	100.00
เด็กดีมีคุณธรรมฯ	1	1	0	1		1	0.00
โควตาม.อ.ตรัง	27	18	9	18	15	3	83.33
มุ่งมั่นดีศรี ม.อ.ตรัง	5	3	2	3	3	0	100.00
ต้นกล้านักธุรกิจ							
เส้นทางอาชีพสู่รั้วศรีตรัง	6	5	1	5	5	0	100.00
สอบตรง	11	6	5	6	5	1	83.33
GAT/PAT และ วิชาสามัญ 9 วิชา	6	3	3	3	2	1	66.67
Admissions	3	2	1	2	1	1	50.00
ทุนพระเทพ (กัมพูชา)	1	1	0	1	1	0	100.00
รวม	61	40	21	40	33	7	82.50
การบัญชี							
นักเรียนที่มีผลการเรียนดี	24	17	7	17	13	4	76.47
เด็กดีมีคุณธรรมฯ	6	6	0	6	6	0	100.00
โควตาม.อ.ตรัง	86	60	26	60	45	15	75.00
มุ่งมั่นดีศรี ม.อ.ตรัง	6	4	2	4	4	0	100.00
ต้นกล้านักธุรกิจ	2	0	2				
สอบตรง	173	82	91	82	60	22	73.17
GAT/PAT และ วิชาสามัญ 9 วิชา	82	49	33	49	43	6	87.76
Admissions	89	60	29	60	54	6	90.00
โครงการรับผู้สำเร็จการศึกษาจากต่างประเทศฯ	1	1	0	1	1	0	100.00
รวม	469	279	190	279	226	53	81.00

จำนวนผู้มีสิทธิ์สอบสัมภาษณ์ จำแนกตามสาขาวิชาและวิธีการรับเข้าศึกษา ปีการศึกษา 2562

คณะ/สาขาวิชา/วิธีการรับเข้าศึกษา	ผู้มีสิทธิ์สอบสัมภาษณ์	เข้าสอบสัมภาษณ์	ขาดสอบสัมภาษณ์	ผ่านการสอบสัมภาษณ์	ยืนยันสิทธิ์	สละสิทธิ์	ร้อยละของผู้ยืนยันสิทธิ์
การประกันภัยและการจัดการความเสี่ยง							
นักเรียนที่มีผลการเรียนดี	3		3				
เด็กดีมีคุณธรรมฯ							
โควตา ม.อ.ตรัง	14	12	2	12	9	3	75.00
มุ่งมั่นดีศรี ม.อ.ตรัง							
ต้นกล้า นักรุกกิจ							
สอบตรง	28	5	23	5	4	1	80.00
GAT/PAT และ วิชาสามัญ 9 วิชา	6	2	4	2	1	1	50.00
Admissions	2	2	0	2	2	0	100.00
ทุนพระเทพ (กัมพูชา)	1	1	0	1	1	0	100.00
รวม	54	22	32	22	17	5	77.27
การจัดการการท่องเที่ยว							
นักเรียนที่มีผลการเรียนดี	5	3	2	3	2	1	66.67
เด็กดีมีคุณธรรมฯ	4	3	1	3	2	1	66.67
โควตา ม.อ.ตรัง	40	29	11	29	20	9	68.97
มุ่งมั่นดีศรี ม.อ.ตรัง	6	6	0	6	6	0	100.00
ต้นกล้า นักรุกกิจ	1	0	1				
เส้นทางอาชีพสู่รั้วศรีตรัง	3	2	1	2	2	0	100.00
สอบตรง	77	27	50	27	19	8	70.37
GAT/PAT และ วิชาสามัญ 9 วิชา	16	6	10	6	5	1	83.33
Admissions	41	21	20	21	19	2	90.48
ทุนพระเทพ (กัมพูชา)							
รวม	193	97	96	97	75	22	77.32
การตลาด							
นักเรียนที่มีผลการเรียนดี							
เด็กดีมีคุณธรรมฯ							
โควตา ม.อ.ตรัง	19	14	5	14	13	1	92.86
มุ่งมั่นดีศรี ม.อ.ตรัง							
ต้นกล้า นักรุกกิจ							
เส้นทางอาชีพสู่รั้วศรีตรัง							
สอบตรง	41	18	23	18	15	3	83.33
GAT/PAT และ วิชาสามัญ 9 วิชา	18	7	11	7	7	0	100.00
Admissions	15	8	7	8	8	0	100.00
รวม	93	47	46	47	43	4	91.49

จำนวนผู้มีสิทธิ์สอบสัมภาษณ์ จำแนกตามสาขาวิชาและวิธีการรับเข้าศึกษา ปีการศึกษา 2562

คณะ/สาขาวิชา/วิธีการรับเข้าศึกษา	ผู้มีสิทธิ์ สอบ สัมภาษณ์	เข้าสอบ สัมภาษณ์	ขาดสอบ สัมภาษณ์	ผ่านการ สอบ สัมภาษณ์	ยืนยัน สิทธิ์	สละสิทธิ์	ร้อยละของ ผู้ยืนยันสิทธิ์
ภาษาอังกฤษธุรกิจ							
นักเรียนที่มีผลการเรียนดี	5	5	0	5	4	1	80.00
เด็กดีมีคุณธรรมฯ	3	1	2	1	1	0	100.00
โควตาม.อ.ตรัง	41	24	17	24	17	7	70.83
มุ่งมั่นดีศรี ม.อ.ตรัง	5	3	2	3	2	1	66.67
ต้นกล้านักธุรกิจ	2	2	0	2	2	0	100.00
สอบตรง	50	12	38	12	8	4	66.67
GAT/PAT และ วิชาสามัญ 9 วิชา	21	11	10	11	11	0	100.00
Admissions	23	12	11	12	10	2	83.33
โครงการรับผู้สำเร็จการศึกษาจากต่างประเทศฯ	1	1	0	1	1	0	100.00
รวม	151	71	80	71	56	15	78.87
ศิลปะการแสดงและการจัดการ							
นักเรียนที่มีผลการเรียนดี							
เด็กดีมีคุณธรรมฯ							
โครงการต้นศิลป์	11	8	3	8	7	1	87.50
ลูกหลานสืบสานศิลป์	0						
สอบตรง	8	1	7	1	0	1	0.00
GAT/PAT และ วิชาสามัญ 9 วิชา	1	1	0	1	1	0	100.00
Admissions	1	1	0	1	1	0	100.00
รวม	21	11	10	11	9	2	81.82
การจัดการธุรกิจผ่านสื่ออิเล็กทรอนิกส์							
นักเรียนที่มีผลการเรียนดี							
เด็กดีมีคุณธรรมฯ							
โควตาม.อ.ตรัง	12	11	1	11	7	4	63.64
มุ่งมั่นดีศรี ม.อ.ตรัง							
ต้นกล้านักธุรกิจ							
เส้นทางอาชีพสู่รัฐศรีตรัง							
สอบตรง	2	1	1	1	1	0	100.00
GAT/PAT และ วิชาสามัญ 9 วิชา	7	4	3	4	4	0	100.00
Admissions	1	0	1				
รวม	22	16	6	16	12	4	75.00
รวมคณะพาณิชยศาสตร์และการจัดการ	1237	698	539	698	565	133	80.95

จำนวนผู้มีสิทธิ์สอบสัมภาษณ์ จำแนกตามสาขาวิชาและวิธีการรับเข้าศึกษา ปีการศึกษา 2562

คณะ/สาขาวิชา/วิธีการรับเข้าศึกษา	ผู้มีสิทธิ์ สอบ สัมภาษณ์	เข้าสอบ สัมภาษณ์	ขาดสอบ สัมภาษณ์	ผ่านการ สอบ สัมภาษณ์	ยืนยัน สิทธิ์	สละสิทธิ์	ร้อยละของ ผู้ยืนยันสิทธิ์
คณะสถาปัตยกรรมศาสตร์							
สถาปัตยกรรม							
โครงการสถาภูมิ	15	12	3	12	7	5	58.33
ทุนพระเทพ (กัมพูชา)	1	1	1	1	1	0	100.00
นักเรียนที่มีผลการเรียนดี	9	4	5	4	2	2	50.00
สอบตรง	45	18	27	18	7	11	38.89
GAT/PAT และ วิชาสามัญ 9 วิชา	13	9	4	9	7	2	77.78
Admissions	14	9	5	9	8	1	88.89
เด็กดีฯ(3)/กีฬา/ศอ.บต.()/สอวน.()	4	3	1	3	3	0	100.00
โครงการรับผู้สำเร็จการศึกษาจากต่างประเทศฯ	1	0	1				
รวมคณะสถาปัตยกรรมศาสตร์	102	56	47	56	35	21	62.50
รวมนักศึกษาทั้งสิ้น	1339	754	586	754	600	154	79.58

จำนวนนักศึกษาที่เข้าศึกษาในมหาวิทยาลัยสงขลานครินทร์ วิทยาเขตตรัง จำแนกตามวิธีรับเข้าศึกษา ประจำปีการศึกษา 2562

คณะ/สาขาวิชา	จำนวนรับตามแผน	TCAS_1					TCAS_2					TCAS_3	TCAS_4	TCAS_5					นอกระบบ		รวมนักศึกษาทั้งสิ้น	คิดเป็นร้อยละ(%)จากแผนรับ	ไม่มารายงานตัว	คงเหลือ													
		นักเรียนที่มีผลการเรียนดี	โครงการคุณธรรมฯ	โควตามอ.ตรัง/ต้นศิลป์/สถาภูมิ	เส้นทางอาชีพะสู่วิศวศีก์	ผู้นำได้รมศึร้ตรง	โครงการรับผู้สำเร็จการศึกษาจากตปท.ฯ	สอบตรง 14 จว.ภาคใต้	สอบวน.	วมว.	โครงการกีฬา	โครงการรับผู้สำเร็จการศึกษาจากตปท.ฯ	GAT/PAT และ วิชาสามัญ 7 วิชา	Admissions	โควตามอ.ตรัง/ต้นศิลป์/สถาภูมิ	ผู้นำได้รมศึร้ตรง	เส้นทางอาชีพะสู่วิศวศีก์	ต้นกล้านักธุรกิจ	มุ่งมัน่ดีศึร้ ม.อ. ตรัง	ลูกหลานสืบสานศิลป์					โครงการรับผู้สำเร็จการศึกษาจากตปท.ฯ	ทุนพระเทพ (กัมพูชา)	ศอ.ปต.										
คณะพาณิชยศาสตร์และการจัดการ																																					
การจัดการธุรกิจ	120		2	9	17		19					9	15	18				5												94	78.33	3	91				
การจัดการสารสนเทศและคอมพิวเตอร์	150	1		8	4		5					2	1	7		1		3			1							33	22.00	2	31						
การบัญชี	240	13	5	34		1	60	1				43	54	11				4										226	94.17	10	216						
การประกันภัยและการจัดการความเสี่ยง	60			8			4					1	2	1							1							17	28.33	2	15						
การจัดการการท่องเที่ยว	150	2	2	17			19					5	19	3		2		6										75	50.00	6	69						
การตลาด	150			9			15					7	8	4														43	28.67	1	42						
ภาษาอังกฤษธุรกิจ	80	4	1	14		1	8					11	10	3			2	2										56	70.00	4	52						
ศิลปะการแสดงและการจัดการ	40			7								1	1															9	22.50	1	8						
การจัดการธุรกิจผ่านสื่ออิเล็กทรอนิกส์	80			7			1					4																12	15.00	0	12						
รวม	1070	20	10	113	4	17	2	131	1	0	0	0	83	110	47	0	3	2	20	0	0	2	0	0	0	0	565	52.80	29	536							
คณะสถาปัตยกรรมศาสตร์																																					
สถาปัตยกรรม	60	2	3	5			7					7	8	2							1							35	58.33	3	32						
รวม	60	2	3	5	0	0	0	7	0	0	0	0	7	8	2	0	0	0	0	0	0	0	0	0	0	0	35	58.33	3	32							
รวมนักศึกษาทั้งสิ้น	1130	22	13	118	4	17	2	138	1	0	0	0	90	118	49	0	3	2	20	0	0	3	0	0	0	600	53.10	32	568								

จำนวนผู้มีสิทธิ์เข้าศึกษา จำแนกตามสาขาวิชาและวิธีการรับเข้าศึกษา ปีการศึกษา 2562

คณะ/สาขาวิชา/วิธีการรับเข้าศึกษา	ผู้มีสิทธิ์เข้าศึกษา	ไม่มา รายงานตัว	ร้อยละของ ผู้ไม่มา รายงานตัว	รายงานตัว	ร้อยละ ของผู้มา รายงานตัว
คณะพาณิชยศาสตร์และการจัดการ					
การจัดการรัฐกิจ					
โควตาม.อ.ตรัง	27	2	7.41	25	92.59
สอบตรง	19			19	100.00
GAT/PAT และ วิชาสามัญ 9 วิชา	9			9	100.00
Admissions	15			15	100.00
ผู้นำได้ร่วมศรียุติ	17	1	5.88	16	94.12
มุ่งมันดีศรี ม.อ. ตรัง	5			5	100.00
เด็กดี มีคุณธรรม	2			2	100.00
รวม	94	3	3.19	91	96.81
การจัดการสารสนเทศและคอมพิวเตอร์					
โควตาม.อ.ตรัง	15			15	100.00
นักเรียนที่มีผลการเรียนดี	1			1	100.00
ทุนพระเทพ (กัมพูชา)	1			1	100.00
สอบตรง	5			5	100.00
GAT/PAT และ วิชาสามัญ 9 วิชา	2	1	50.00	1	50.00
Admissions	1			1	100.00
เส้นทางอาชีพสู่รัฐวิสาหกิจ	5	1	20.00	4	80.00
มุ่งมันดีศรี ม.อ. ตรัง	3			3	100.00
รวม	33	2	6.06	31	93.94
การบัญชี					
โควตาม.อ.ตรัง	45	4	8.89	41	91.11
นักเรียนที่มีผลการเรียนดี	13			13	100.00
สอบตรง	60	2	3.33	58	96.67
GAT/PAT และ วิชาสามัญ 9 วิชา	43	1	2.33	42	97.67
เด็กดี มีคุณธรรม	6			6	100.00
Admissions	54	3	5.56	51	94.44
โครงการรับผู้สำเร็จการศึกษาจากต่างประเทศฯ	1			1	100.00
สอวน.	1			1	100.00
มุ่งมันดีศรี ม.อ. ตรัง	3			3	100.00
รวม	226	10	4.42	216	95.58

จำนวนผู้มีสิทธิ์เข้าศึกษา จำแนกตามสาขาวิชาและวิธีการรับเข้าศึกษา ปีการศึกษา 2562

คณะ/สาขาวิชา/วิธีการรับเข้าศึกษา	ผู้มีสิทธิ์เข้าศึกษา	ไม่มา รายงานตัว	ร้อยละของ ผู้ไม่มา รายงานตัว	รายงานตัว	ร้อยละ ของผู้มา รายงานตัว
คณะพาณิชยศาสตร์และการจัดการ					
การประกันภัยและการจัดการความเสี่ยง					
โควตา.อ.ตรัง	9	1	11.11	8	88.89
สอบตรง	4			4	100.00
ทุนพระเทพ (กัมพูชา)	1			1	100.00
GAT/PAT และ วิชาสามัญ 9 วิชา	1	1	100.00		
Admissions	2		0.00	2	100.00
รวม	17	2	11.76	15	88.24
การจัดการการท่องเที่ยว					
โควตา.อ.ตรัง	20	3	15.00	17	85.00
นักเรียนที่มีผลการเรียนดี	2			2	100.00
เส้นทางอาชีพสู่รัฐศรีตรัง	2			2	100.00
เด็กดี มีคุณธรรม	2			2	100.00
สอบตรง	19			19	100.00
GAT/PAT และ วิชาสามัญ 9 วิชา	5			5	100.00
Admissions	19	2	10.53	17	89.47
มุ่งมันดีศรี ม.อ. ตรัง	6	1	16.67	5	83.33
รวม	75	6	8.00	69	92.00
การตลาด					
โควตา.อ.ตรัง	13			13	100.00
สอบตรง	15			15	100.00
GAT/PAT และ วิชาสามัญ 9 วิชา	7	1	14.29	6	85.71
Admissions	8			8	100.00
รวม	43	1	2.33	42	97.67
การจัดการธุรกิจผ่านสื่ออิเล็กทรอนิกส์					
โควตา.อ.ตรัง	7			7	100.00
สอบตรง	1			1	100.00
GAT/PAT และ วิชาสามัญ 9 วิชา	4			4	100.00
รวม	12	0	0.00	12	100.00

จำนวนผู้มีสิทธิ์เข้าศึกษา จำแนกตามสาขาวิชาและวิธีการรับเข้าศึกษา ปีการศึกษา 2562

คณะ/สาขาวิชา/วิธีการรับเข้าศึกษา	ผู้มีสิทธิ์เข้าศึกษา	ไม่มา รายงานตัว	ร้อยละของ ผู้ไม่มา รายงานตัว	รายงานตัว	ร้อยละ ของผู้มา รายงานตัว
คณะพาณิชยศาสตร์และการจัดการ					
ภาษาอังกฤษธุรกิจ					
โควตาม.อ.ตรัง	17	1	5.88	16	94.12
นักเรียนที่มีผลการเรียนดี	4	1	25.00	3	75.00
เด็กดี มีคุณธรรม	1			1	100.00
โครงการรับผู้สำเร็จการศึกษาจากต่างประเทศฯ	1			1	100.00
สอบตรง	8	1	12.50	7	87.50
GAT/PAT และ วิชาสามัญ 9 วิชา	11			11	100.00
Admissions	10			10	100.00
มุ่งมันดีศรี ม.อ. ตรัง	2	1	50.00	1	50.00
ต้นกล้านักธุรกิจ	2			2	100.00
รวม	56	4	7.14	52	92.86
ศิลปะการแสดงและการจัดการ					
โครงการต้นศิลป์ : ศิลปะการแสดง	7	1	14.29	6	85.71
GAT/PAT และ วิชาสามัญ 9 วิชา	1			1	100.00
Admissions	1			1	100.00
รวม	9	1	11.11	8	88.89
รวมคณะพาณิชยศาสตร์และการจัดการ	565	29	5.13	536	94.87
คณะสถาปัตยกรรมศาสตร์					
สถาปัตยกรรม					
โครงการสถาภูมิ	7	2	28.57	5	71.43
ทุนพระเทพ (กัมพูชา)	1			1	100.00
นักเรียนที่มีผลการเรียนดี	2			2	100.00
เด็กดี มีคุณธรรม	3	1	33.33	2	66.67
สอบตรง	7			7	100.00
GAT/PAT และ วิชาสามัญ 9 วิชา	7			7	100.00
Admissions	8			8	100.00
รวมคณะสถาปัตยกรรมศาสตร์	35	3	8.57	32	91.43
รวมนักศึกษาทั้งสิ้น	600	32	5.33	568	94.67

เปรียบเทียบจำนวนผู้มีสิทธิ์สอบสัมภาษณ์ จำแนกตามสาขาวิชาและวิธีการรับเข้าศึกษา ปีการศึกษา 2559 - 2562

มหาวิทยาลัยสงขลานครินทร์ วิทยาเขตตรัง

สาขาวิชา/วิธีการรับเข้าศึกษา	ผู้มีสิทธิ์สอบสัมภาษณ์				ผ่านการสอบสัมภาษณ์								ยืนยันสิทธิ์								
	59	60	61	62	59	ร้อยละ	60	ร้อยละ	61	ร้อยละ	62	ร้อยละ	59	ร้อยละ	60	ร้อยละ	61	ร้อยละ	62	ร้อยละ	
การจัดการรัฐกิจและวิสาหกิจ																					
โควตาม.อ.ตรัง	77	66	69	39	64	83.12	52	78.79	56	81.16	28	71.79	42	65.63	38	73.08	45	80.36	27	96.43	
นักเรียนที่มีผลการเรียนดี	7	4	2	1	2	28.57	3	75.00	2	100.00		0.00	2	100.00	1	33.33	2	100.00			
ผู้นำได้ร่มศรีตรัง				29							21	72.41							17	80.95	
มุ่งมันดี ศรี ม.อ. ตรัง				8							7	87.50							5	71.43	
สอบตรง	105	150	56	52	56	53.33	94	62.67	33	58.93	30	57.69	30	53.57	57	60.64	26	78.79	19	63.33	
GAT/PAT และ วิชาสามัญ 7 วิชา	5	3	31	16	4	80.00	2	66.67	25	80.65	9	56.25	3	75.00	1	50.00	24	96.00	9	100.00	
Admissions	83	60	23	22	66	79.52	48	80.00	19	82.61	16	72.73	66	100.00	48	100.00	19	100.00	15	93.75	
เด็กดี มีคุณธรรม	2	4	5	6	2	100.00	3	75.00	1	20.00	4	66.67	2	100.00	3	100.00	1	100.00	2	50.00	
รวม	279	287	186	173	194	69.53	202	70.38	136	73.12	115	66.47	145	74.74	148	73.27	117	86.03	94	81.74	
การจัดการสารสนเทศและคอมพิวเตอร์																					
โควตาม.อ.ตรัง	28	66	48	27	19	67.86	44	66.67	33	68.75	18	66.67	11	57.89	29	65.91	23	69.70	15	83.33	
นักเรียนที่มีผลการเรียนดี	3	2			2	66.67	1	50.00					2	100.00		0.00					
ทุนพระเทพฯ (กัมพูชา)				1							1	100.00							1	100.00	
มุ่งมันดี ศรี ม.อ. ตรัง				5							3	60.00							3	100.00	
สอบตรง	150	246	52	11	67	44.67	144	58.54	26	50.00	6	54.55	42	62.69	81	56.25	23	88.46	5	83.33	
GAT/PAT และ วิชาสามัญ 7 วิชา			14	6					14		3	50.00					14		2	66.67	
Admissions	60	25	6	3	39	65.00	18	72.00	4	66.67	2	66.67	39	100.00	18	100.00	4	100.00	1	50.00	
เด็กดี มีคุณธรรม	1	1	4	1	1	100.00	1	100.00	4	100.00	1	100.00	1	100.00	1	100.00	3	75.00	1	100.00	
เส้นทางอาชีพสู่รั้วศรีตรัง	40	12	2	6	24	60.00	8	66.67	2	100.00	5	83.33	24	100.00	7	87.50	2	100.00	5	100.00	
รวม	282	352	126	60	152	53.90	216	61.36	83	65.87	39	65.00	119	78.29	136	62.96	69	83.13	33	84.62	

เปรียบเทียบจำนวนผู้มีสิทธิ์สอบสัมภาษณ์ จำแนกตามสาขาวิชาและวิธีการรับเข้าศึกษา ปีการศึกษา 2559 - 2562

มหาวิทยาลัยสงขลานครินทร์ วิทยาเขตตรัง

สาขาวิชา/วิธีการรับเข้าศึกษา	ผู้มีสิทธิ์สอบสัมภาษณ์				ผ่านการสอบสัมภาษณ์								ยืนยันสิทธิ์								
	59	60	61	62	59	ร้อยละ	60	ร้อยละ	61	ร้อยละ	62	ร้อยละ	59	ร้อยละ	60	ร้อยละ	61	ร้อยละ	62	ร้อยละ	
การบัญชี																					
โควตาม.อ.ตรัง	206	217	109	86	139	67.48	143	65.90	88	80.73	60	69.77	82	58.99	79	55.24	62	70.45	45	75.00	
นักเรียนที่มีผลการเรียนดี	178	167	33	24	20	11.24	115	68.86	28	84.85	17	70.83	13	65.00	42	36.52	19	67.86	13	76.47	
มุ่งมันดี ศรี ม.อ. ตรัง				6							4	66.67							4	100.00	
การคัดเลือกนร.ภาคตะวันออกเฉียงเหนือ		5					5	100.00							1	20.00					
สอบตรง	100	400	179	173	46	46.00	242	60.50	89	49.72	82	47.40	25	54.35	118	48.76	57	64.04	60	73.17	
GAT/PAT และ วิชาสามัญ 7 วิชา	16	6	70	82	11	68.75	4	66.67	64	91.43	49	59.76	9	81.82	2	50.00	63	98.44	43	87.76	
Admissions	43	88	42	89	31	72.09	59	67.05	36	85.71	60	67.42	31	100.00	59	100.00	36	100.00	54	90.00	
เด็กดี มีคุณธรรม	3	12	7	6	3	100.00	6	50.00	6	85.71	6	100.00	3	100.00	5	83.33	3	50.00	6	100.00	
โครงการ สอวน./สำเร็จจากต่างประเทศ		4	1	1			1	25.00	1	100.00	1	100.00					1	100.00	1	100.00	
รวม	546	899	441	467	250	45.79	575	63.96	312	70.75	279	59.74	163	65.20	306	53.22	241	77.24	226	81.00	
การประกันภัยและการจัดการความเสี่ยง																					
โควตาม.อ.ตรัง	36	12	6	14	16	44.44	4	33.33	4	66.67	12	85.71	8	50.00	4	100.00	4	100.00	9	75.00	
นักเรียนที่มีผลการเรียนดี	25	15	1	3	9	36.00	10	66.67	1	100.00		0.00	4	44.44	4	40.00					
ทุนสมเด็จพระเทพฯ				1							1	100.00							1	100.00	
สอบตรง	80	90	27	28	30	37.50	32	35.56	8	29.63	5	17.86	16	53.33	13	40.63	8	100.00	4	80.00	
GAT/PAT และ วิชาสามัญ 7 วิชา			1	6							2	33.33							1	50.00	
Admissions	18	7	1	2	10	55.56	5	71.43		0.00	2	100.00	10	100.00	5	100.00			2	100.00	
เด็กดี มีคุณธรรม		2	1				2	100.00	1	100.00					2	100.00	1	100.00			
โครงการ รวม.		1					1	100.00													
รวม	159	127	37	54	65	40.88	54	42.52	14	37.84	22	40.74	38	58.46	28	51.85	13	92.86	17	77.27	

เปรียบเทียบจำนวนผู้มีสิทธิ์สอบสัมภาษณ์ จำแนกตามสาขาวิชาและวิธีการรับเข้าศึกษา ปีการศึกษา 2559 - 2562

มหาวิทยาลัยสงขลานครินทร์ วิทยาเขตตรัง

สาขาวิชา/วิธีการรับเข้าศึกษา	ผู้มีสิทธิ์สอบสัมภาษณ์				ผ่านการสอบสัมภาษณ์								ยืนยันสิทธิ์								
	59	60	61	62	59	ร้อยละ	60	ร้อยละ	61	ร้อยละ	62	ร้อยละ	59	ร้อยละ	60	ร้อยละ	61	ร้อยละ	62	ร้อยละ	
ระบบสารสนเทศทางการบัญชี																					
โควตาม.อ.ตรัง	121				80	66.12							49	61.25							
นักเรียนที่มีผลการเรียนดี	3				1	33.33							1	100.00							
การคัดเลือกนร.ภาคตะวันออกเฉียงเหนือ																					
สอบตรง	100				58	58.00							41	70.69							
GAT/PAT และ วิชาสามัญ 7 วิชา	2				2	100.00							2	100.00							
Admissions	65				52	80.00							52	100.00							
เด็กดีฯ/กีฬา/ศอ.บต.																					
รับโดยวิธีพิเศษ																					
รวม	291				193	66.32							145	75.13							
การจัดการการท่องเที่ยว																					
โควตาม.อ.ตรัง	46	55	49	40	31	67.39	29	52.73	37	75.51	29	72.50	19	61.29	25	86.21	33	89.19	20	68.97	
นักเรียนที่มีผลการเรียนดี	18	15		5	7	38.89	8	53.33				3	60.00	3	42.86	6	75.00			2	66.67
การคัดเลือกนร.ภาคเหนือ	1				1	100.00							1	100.00							
มุ่งมันดี ศรี ม.อ. ตรัง				6								6								6	100.00
สอบตรง	95	225	100	77	27	28.42	89	39.56	38	38.00	27	35.06	18	66.67	46	51.69	28	73.68	19	70.37	
GAT/PAT และ วิชาสามัญ 7 วิชา	12	4	27	16	11	91.67	4	100.00	25	92.59	6	37.50	9	81.82	1	25.00	25	100.00	5	83.33	
Admissions	68	68	33	41	42	61.76	40	58.82	21	63.64	21	51.22	42	100.00	40	100.00	21	100.00	19	90.48	
เด็กดี มีคุณธรรม		1	5	4			1	100.00	3	60.00	3	75.00			1	100.00	3	100.00	2	66.67	
เส้นทางอาชีพสู่รั้วศรีตรัง			2	3					2		2	66.67					2		2	100.00	
รวม	240	368	216	192	119	49.58	171	46.47	126	58.33	97	50.52	92	77.31	119	69.59	112	88.89	75	77.32	

เปรียบเทียบจำนวนผู้มีสิทธิ์สอบสัมภาษณ์ จำแนกตามสาขาวิชาและวิธีการรับเข้าศึกษา ปีการศึกษา 2559 - 2562

มหาวิทยาลัยสงขลานครินทร์ วิทยาเขตตรัง

สาขาวิชา/วิธีการรับเข้าศึกษา	ผู้มีสิทธิ์สอบสัมภาษณ์				ผ่านการสอบสัมภาษณ์								ยืนยันสิทธิ์								
	59	60	61	62	59	ร้อยละ	60	ร้อยละ	61	ร้อยละ	62	ร้อยละ	59	ร้อยละ	60	ร้อยละ	61	ร้อยละ	62	ร้อยละ	
การจัดการการพาณิชย์อิเล็กทรอนิกส์																					
โควตาม.อ.ตรัง	60				44	73.33							27	61.36							
นักเรียนที่มีผลการเรียนดี																					
การคัดเลือกนร.ภาคตะวันออกเฉียงเหนือ																					
สอบตรง	60				17	28.33							11	64.71							
GAT/PAT และ วิชาสามัญ 7 วิชา																					
Admissions	12				7	58.33							7	100.00							
เด็กดี มีคุณธรรม																					
รับโดยวิธีพิเศษ/เส้นทางอาชีพสู่รั้วศรีตรัง	10				6	60.00							3	50.00							
รวม	142				74	52.11							48	64.86							
การตลาด																					
โควตาม.อ.ตรัง	27	33	34	19	15	55.56	20	60.61	25	73.53	14	73.68	5	33.33	13	65.00	17	68.00	13	92.86	
นักเรียนที่มีผลการเรียนดี	9	12	1		4	44.44	7	58.33	1	100.00			2	50.00	3	42.86		0.00			
การคัดเลือกนร.ภาคตะวันออกเฉียงเหนือ		1					1	100.00							1						
สอบตรง	120	200	66	41	47	39.17	85	42.50	31	46.97	18	43.90	18	38.30	36	42.35	21	67.74	15	83.33	
GAT/PAT และ วิชาสามัญ 7 วิชา			15	18					14		7	38.89					14		7	100.00	
Admissions	85	41	20	15	50	58.82	24	58.54	19	95.00	8	53.33	50	100.00	24	100.00	19	100.00	8	100.00	
เด็กดี มีคุณธรรม	1	1	3		1		1	100.00	1	33.33			1		1	100.00	1	100.00			
เส้นทางอาชีพสู่รั้วศรีตรัง			3						3								3				
รวม	242	288	142	93	117	48.35	138	47.92	94	66.20	47	50.54	76	64.96	78	56.52	75	79.79	43	91.49	

เปรียบเทียบจำนวนผู้มีสิทธิ์สอบสัมภาษณ์ จำแนกตามสาขาวิชาและวิธีการรับเข้าศึกษา ปีการศึกษา 2559 - 2562

มหาวิทยาลัยสงขลานครินทร์ วิทยาเขตตรัง

สาขาวิชา/วิธีการรับเข้าศึกษา	ผู้มีสิทธิ์สอบสัมภาษณ์				ผ่านการสอบสัมภาษณ์									ยืนยันสิทธิ์							
	59	60	61	62	59	ร้อยละ	60	ร้อยละ	61	ร้อยละ	62	ร้อยละ	59	ร้อยละ	60	ร้อยละ	61	ร้อยละ	62	ร้อยละ	
ภาษาอังกฤษธุรกิจ																					
โควตา ม.อ.ตรัง	61	66	52	41	36	59.02	45	68.18	40	76.92	24	58.54	17	47.22	27	60.00	20	50.00	17	70.83	
นักเรียนที่มีผลการเรียนดี	22	13	6	5	16	72.73	8	61.54	5	83.33	5	100.00	9	56.25	3	37.50	5	100.00	4	80.00	
มุ่งมันดี ศรี ม.อ. ตรัง				5							3	60.00							2	66.67	
สอบตรง	70	101	50	50	32	45.71	48	47.52	28	56.00	12	24.00	17	53.13	18	37.50	17	60.71	8	66.67	
GAT/PAT และ วิชาสามัญ 7 วิชา	10	4	14	21	8	80.00	3	75.00	14	100.00	11	52.38	6	75.00	2	66.67	14	100.00	11	100.00	
Admissions	27	12	6	23	21	77.78	9	75.00	5	83.33	12	52.17	21	100.00	9	100.00	5	100.00	10	83.33	
เด็กดี มีคุณธรรม				3							1	33.33							1	100.00	
ต้นกล้า นักธุรกิจ				2							2	100.00							2	100.00	
สำเร็จจากต่างประเทศ				1							1	100.00							1	100.00	
รวม	190	196	128	151	113	59.47	113	57.65	92	71.88	71	47.02	70	61.95	59	52.21	61	66.30	56	78.87	
ศิลปะการแสดงและการจัดการ																					
โครงการต้นศิลป์	14	19	13	11	9	64.29	14	73.68	9	69.23	8	72.73	5	55.56	11	78.57	7	77.78	7	87.50	
นักเรียนที่มีผลการเรียนดี	3	1			2	66.67		0.00					1	50.00							
การคัดเลือกนร.ภาคตะวันออกเฉียงเหนือ																					
สอบตรง	30	40	14	8	3	10.00	12	30.00	3	21.43	1	12.50	2	66.67	4	33.33	2	66.67		0.00	
GAT/PAT และ วิชาสามัญ 7 วิชา			2	1					2	100.00	1	100.00					2	100.00	1	100.00	
Admissions	1			1															1	100.00	
เด็กดีฯ/กีฬา/ศอ.บต.			1						1	100.00							1	100.00			
ทุนสมเด็จพระเทพ(กัมพูชา)		1					1	100.00							1	100.00					
รวม	48	61	30	21	14	29.17	27	44.26	15	50.00	11	52.38	8	57.14	16	59.26	12	80.00	9	81.82	

เปรียบเทียบจำนวนผู้มีสิทธิ์สอบสัมภาษณ์ จำแนกตามสาขาวิชาและวิธีการรับเข้าศึกษา ปีการศึกษา 2559 - 2562

มหาวิทยาลัยสงขลานครินทร์ วิทยาเขตตรัง

สาขาวิชา/วิธีการรับเข้าศึกษา	ผู้มีสิทธิ์สอบสัมภาษณ์				ผ่านการสอบสัมภาษณ์								ยืนยันสิทธิ์								
	59	60	61	62	59	ร้อยละ	60	ร้อยละ	61	ร้อยละ	62	ร้อยละ	59	ร้อยละ	60	ร้อยละ	61	ร้อยละ	62	ร้อยละ	
การจัดการผ่านสื่ออิเล็กทรอนิกส์																					
โควตา.ม.ตรัง				12							11	91.67							7	63.64	
นักเรียนที่มีผลการเรียนดี																					
สอบตรง				2							1	50.00							1	100.00	
GAT/PAT และ วิชาสามัญ 7 วิชา				7							4	57.14							4	100.00	
Admissions				1								0.00									
เด็กดี มีคุณธรรม																					
เส้นทางอาชีพสู่รั้วศรีตรัง																					
รวม				22							16	72.73							12	75.00	
สถาปัตยกรรม																					
โครงการสถาภูมิ	55	45	17	15	34	61.82	29	64.44	12	70.59	12	80.00	26	76.47	17	58.62	12	100.00	7	58.33	
นักเรียนที่มีผลการเรียนดี	71	51	14	9	20	28.17	35	68.63	9	64.29	4	44.44	11	55.00	16	45.71	4	44.44	2	50.00	
การคัดเลือกนร.ภาคเหนือ		3					3	100.00							1	33.33					
การคัดเลือกนร.ภาคตะวันออกเฉียงเหนือ		1					1	100.00													
สอบตรง	8	60	46	45	4	50.00	21	35.00	21	45.65	18	40.00	2	50.00	10	47.62	13	61.90	7	38.89	
GAT/PAT และ วิชาสามัญ 7 วิชา	4	2	5	13	3	75.00		0.00	4	80.00	9	69.23	2	66.67			4	100.00	7	77.78	
Admissions	48	19	5	14	34	70.83	16	84.21	2	40.00	9	64.29	34	100.00	16	100.00	2	100.00	8	88.89	
โครงการสอน./เด็กดีฯ			1	4					1	100.00	3	75.00					1		3	100.00	
ทุนสมเด็จพระเทพ(กัมพูชา)		1	1	1			1		1	100.00	1	100.00			1	100.00	1	100.00	1	100.00	
สำเร็จจากต่างประเทศ				1								0.00									
รวม	186	182	89	102	95	51.08	106	58.24	50	56.18	56	54.90	75	78.95	61	57.55	37	74.00	35	62.50	

จำนวนนักศึกษาจำแนกตามรายวิชาที่ลงทะเบียนเรียน ประจำปีการศึกษาที่ 1/2562

คณะพาณิชยศาสตร์และการจัดการ

ลำดับ	รหัสวิชา	ชื่อวิชา	Credit	กลุ่ม	จำนวนนศ.
1	001-102	The King's Philosophy of Sustainable Development	2(2-0-4)	1	214
			2(2-0-4)	2	59
2	001-103	Idea to Entrepreneurship	1(1-0-3)	1	28
			1(1-0-3)	2	23
			1(1-0-3)	3	26
			1(1-0-3)	4	30
			1(1-0-3)	5	18
			1(1-0-3)	6	29
3	811-501	English For Graduate Studies	3(3-0-6)	1	9
4	941-101	Thai For Communication and Presentation	2(2-0-4)	1	52
			2(2-0-4)	2	69
			2(2-0-4)	3	87
			2(2-0-4)	4	9
5	941-112	Fundamental English Listening and Speaking	3(2-2-5)	1	4
6	941-113	Fundamental English Reading and Writing	3(3-0-6)	1	2
7	941-114	Consolidating Listening Skills in English	3(3-0-6)	1	50
			3(3-0-6)	2	49
8	941-115	English Reading in Business Contexts	3(3-0-6)	1	37
9	941-117	English Listening and Pronunciation	3(3-0-6)	1	29
			3(3-0-6)	2	23
10	941-160	Fundamental English Listening and Speaking	2(2-0-4)	1	40
			2(2-0-4)	2	34
			2(2-0-4)	3	35
			2(2-0-4)	4	34
			2(2-0-4)	5	29
			2(2-0-4)	6	29
			2(2-0-4)	7	23
			2(2-0-4)	8	43

จำนวนนักศึกษาจำแนกตามรายวิชาที่ลงทะเบียนเรียน ประจำปีการศึกษาที่ 1/2562

ลำดับ	รหัสวิชา	ชื่อวิชา	Credit	กลุ่ม	จำนวนนศ.
11	941-161	Fundamental English Reading and Writing	2(2-0-4)	1	22
			2(2-0-4)	2	30
			2(2-0-4)	3	41
			2(2-0-4)	4	42
			2(2-0-4)	5	42
			2(2-0-4)	6	43
			2(2-0-4)	7	41
			2(2-0-4)	9	44
12	941-216	English Conversation For Daily Communication	3(3-0-6)	1	39
			3(3-0-6)	2	39
13	941-218	English For Business	3(3-0-6)	1	61
			3(3-0-6)	2	49
14	941-220	Chinese I	3(3-0-6)	1	7
15	941-221	Chinese II	3(3-0-6)	1	22
16	941-222	Chinese Conversation For Daily Communication	3(3-0-6)	1	20
			3(3-0-6)	2	36
17	941-223	Chinese For Hotel Business	3(3-0-6)	1	18
			3(3-0-6)	2	37
18	941-224	Fundamental Chinese	3(3-0-6)	1	24
			3(3-0-6)	2	24
			3(3-0-6)	3	18
			3(3-0-6)	4	24
			3(3-0-6)	5	25
			3(3-0-6)	6	11
			3(3-0-6)	7	13
19	941-261	English - Thai Translation	3(3-0-6)	1	26
			3(3-0-6)	2	30
20	941-262	English Composition	3(3-0-6)	1	29
			3(3-0-6)	2	26
21	941-265	English For Hotel Business	3(3-0-6)	1	56

จำนวนนักศึกษาจำแนกตามรายวิชาที่ลงทะเบียนเรียน ประจำปีการศึกษาที่ 1/2562

ลำดับ	รหัสวิชา	ชื่อวิชา	Credit	กลุ่ม	จำนวนนศ.
22	941-274	Fundamental Malay	3(3-0-6)	1	34
23	941-292	Basic English Phonetics	3(3-0-6)	1	5
24	941-295	Activating Writing Skills in Business English	3(3-0-6)	1	27
			3(3-0-6)	2	28
25	941-296	Activating Reading Skills in Business English	3(3-0-6)	1	28
			3(3-0-6)	2	29
26	941-297	English Through Songs	2(2-0-4)	1	40
			2(2-0-4)	2	40
			2(2-0-4)	3	34
27	941-315	English For Tourism and Hospitality	3(3-0-6)	1	38
28	941-315	English For Tourism Business	3(3-0-6)	1	23
29	941-317	English For Finance and Banking	3(3-0-6)	1	53
30	941-369	Meetings and Business Interactions	3(3-0-6)	1	34
31	941-410	Cooperative Education	9(0-0-36)	1	1
32	941-414	English For Ground and In-flight Attendants	3(3-0-6)	1	29
33	941-416	English For Sales and Marketing	3(3-0-6)	1	2
			3(3-0-6)	2	13
			3(3-0-6)	3	34
34	941-418	English For Import-export Business	3(3-0-6)	1	27
			3(3-0-6)	2	23
35	941-420	Chinese For Ground and In-flight Attendants	3(3-0-6)	1	34
			3(3-0-6)	2	7
36	941-463	English For International Business and Trade	3(3-0-6)	1	34
37	941-464	English For Public Speaking and Business Presentations	3(3-0-6)	1	13
			3(3-0-6)	2	34
38	942-101	Global Citizenship	2(2-0-4)	1	88
			2(2-0-4)	2	124
			2(2-0-4)	3	94

จำนวนนักศึกษาจำแนกตามรายวิชาที่ลงทะเบียนเรียน ประจำปีการศึกษาที่ 1/2562

ลำดับ	รหัสวิชา	ชื่อวิชา	Credit	กลุ่ม	จำนวนนศ.
39	942-102	Basic Life Support	1(1-0-2)	1	78
			1(1-0-2)	2	80
			1(1-0-2)	3	56
			1(1-0-2)	4	43
			1(1-0-2)	5	57
40	942-103	Benefit of Mankinds	1(1-0-2)	1	214
			1(1-0-2)	2	59
41	942-104	Thinking and Decision Making	2(2-0-4)	1	104
			2(2-0-4)	2	40
42	942-105	Design Thinking	2(2-0-4)	1	43
			2(2-0-4)	2	52
43	942-112	Aesthetics For Life	3(3-0-6)	1	92
44	942-140	Principles of Public Administration	3(3-0-6)	1	1
45	942-141	Introduction to Political Science	3(3-0-6)	1	1
46	942-205	Communication and Information Dissemination	3(3-0-6)	1	54
47	942-208	Citizenship	3(3-0-6)	1	37
48	942-222	Sports For Life	1(1-0-2)	1	70
			1(1-0-2)	2	68
			1(1-0-2)	3	76
			1(1-0-2)	4	75
			1(1-0-2)	5	64
49	942-230	Taxation	3(3-0-6)	1	109
			3(3-0-6)	2	145
50	942-234	Business Law	3(3-0-6)	1	9
51	942-304	Travelers Infographic	2(2-0-4)	1	130
			2(2-0-4)	2	88
52	942-307	Risk Intelligence	2(2-0-4)	1	147
53	942-341	Local Government Administration	3(3-0-6)	1	2
54	942-400	Financial Literacy in Daily Life	2(2-0-4)	1	97
			2(2-0-4)	2	96

จำนวนนักศึกษาจำแนกตามรายวิชาที่ลงทะเบียนเรียน ประจำปีการศึกษาที่ 1/2562

ลำดับ	รหัสวิชา	ชื่อวิชา	Credit	กลุ่ม	จำนวนนศ.
55	943-100	Aesthetics For Life	1(1-0-2)	1	139
56	943-102	Singing For Pleasure	2(2-0-4)	1	60
57	943-103	Thai Classical Music For New Generation	2(2-0-4)	1	75
58	943-110	Introduction to Performing Arts Management	3(3-0-6)	1	8
59	943-120	Basic Thai Classical Dance	3(1-4-4)	1	8
60	943-201	Folk Dance in The World Cultur	2(2-0-4)	1	63
61	943-210	Principles of Performing Arts Management	3(2-2-5)	1	9
62	943-220	Thai Classical Dance II	3(1-4-4)	1	9
63	943-221	Folk Performing Arts	3(1-4-4)	1	58
64	943-223	Southern Dance	3(1-4-4)	1	64
			3(1-4-4)	2	4
65	943-260	Contemporary Performing Arts	3(1-4-4)	1	9
66	943-280	Costume and Make-up For Performing Arts	3(2-2-5)	1	57
67	943-281	Stage, Scene, Lighting, and Sound	3(2-2-5)	1	45
68	943-310	Performing Arts Research	3(2-2-5)	1	2
69	943-320	Khon	3(1-4-4)	1	8
70	943-321	Thai Classical Dance IV	3(1-4-4)	1	4
71	943-322	Na Pat Dance	3(1-4-4)	1	9
72	944-110	Introduction to Public Administration	3(3-0-6)	1	88
73	944-111	Introduction to Political Science	3(3-0-6)	1	93
74	944-113	Sociological Perspectives	3(3-0-6)	1	92
75	944-115	Introduction to Social Enterprise	3(3-0-6)	1	59
76	944-120	Microeconomics	3(3-0-6)	1	100
			3(3-0-6)	2	121
			3(3-0-6)	3	67
77	944-122	Principles of Economics	3(3-0-6)	1	89
			3(3-0-6)	2	60
78	944-203	Insurance Law	2(2-0-4)	1	20
79	944-204	Business Law	3(3-0-6)	1	395
80	944-210	Public Policy	3(3-0-6)	1	93

จำนวนนักศึกษาจำแนกตามรายวิชาที่ลงทะเบียนเรียน ประจำปีการศึกษาที่ 1/2562

ลำดับ	รหัสวิชา	ชื่อวิชา	Credit	กลุ่ม	จำนวนนศ.
81	944-212	Local Government Management	3(3-0-6)	1	90
82	944-213	Theories of Public Management	3(3-0-6)	1	120
83	944-215	Public Finance Administration	3(3-0-6)	1	120
84	944-311	Human Resource Development	3(3-0-6)	1	60
85	944-313	Development Administration	3(3-0-6)	1	121
86	944-315	Project Formulation and Analys	3(3-0-6)	1	61
87	944-411	Negotiation and Conflict Management	3(3-0-6)	1	21
88	944-412	Organizational Development and Change	3(3-0-6)	1	81
89	944-417	Cooperative Education in Public Administration	6(0-24-0)	1	38
90	946-100	Introduction to Business	3(3-0-6)	1	246
			3(3-0-6)	2	138
91	946-111	Principles of Accounting I	3(3-0-6)	1	80
			3(3-0-6)	2	78
			3(3-0-6)	3	61
92	946-113	Financial Accounting	3(3-0-6)	1	97
			3(3-0-6)	2	98
93	946-141	Introduction to Computer Programming	3(2-2-5)	1	31
94	946-145	Information Technology	2(2-0-4)	1	31
			2(2-0-4)	2	105
			2(2-0-4)	3	114
			2(2-0-4)	4	117
95	946-146	Logical Thinking	2(2-0-4)	1	24
96	946-150	Introduction to Computer For Business	3(2-2-5)	1	12
97	946-160	Principles of Marketing	3(3-0-6)	1	218
			3(3-0-6)	2	157
98	946-170	Tourism Industry in Global Dynamics	3(3-0-6)	1	69
99	946-180	Microeconomics	3(3-0-6)	1	11
100	946-182	Principles of Economic	3(3-0-6)	1	1
101	946-201	Small Business Management	3(3-0-6)	1	8
102	946-208	Organization and Modern Management	3(3-0-6)	1	99

จำนวนนักศึกษาจำแนกตามรายวิชาที่ลงทะเบียนเรียน ประจำปีการศึกษาที่ 1/2562

ลำดับ	รหัสวิชา	ชื่อวิชา	Credit	กลุ่ม	จำนวนนศ.
103	946-209	Principles of Management	3(3-0-6)	1	225
			3(3-0-6)	2	55
104	946-210	Intermediate Accounting I	3(3-0-6)	1	49
			3(3-0-6)	2	80
			3(3-0-6)	3	80
105	946-213	Managerial Accounting	3(3-0-6)	1	78
106	946-235	Casualty Insurance	4(4-0-8)	1	20
107	946-242	Object-oriented Concepts and Data Structures	3(3-0-6)	1	56
108	946-243	Business Software Applications	3(2-2-5)	1	35
			3(2-2-5)	2	22
109	946-260	Consumer Behavior	3(3-0-6)	1	58
			3(3-0-6)	2	13
110	946-261	Statistics For Marketing and Sales Forecasting	3(3-0-6)	1	1
111	946-265	Current Issues in Marketing (marketing 4.0)	3(3-0-6)	1	56
112	946-271	Tour Business and Travel Agency Management	3(3-0-6)	1	89
113	946-290	Business Finance	3(3-0-6)	1	139
			3(3-0-6)	2	89
114	946-300	Human Resource Management	3(3-0-6)	1	1
115	946-301	International Business	3(3-0-6)	1	21
			3(3-0-6)	2	13
116	946-308	Development Administration	3(3-0-6)	1	
117	946-310	Management Accounting	3(3-0-6)	1	74
			3(3-0-6)	2	103
			3(3-0-6)	3	95
118	946-311	Tax Accounting	3(3-0-6)	1	128
			3(3-0-6)	2	127
119	946-313	Auditing	3(3-0-6)	1	255
120	946-314	Accounting For Special Industries	3(3-0-6)	1	70
121	946-320	Accounting Database	3(2-2-5)	1	62
			3(2-2-5)	2	64

จำนวนนักศึกษาจำแนกตามรายวิชาที่ลงทะเบียนเรียน ประจำปีการศึกษาที่ 1/2562

ลำดับ	รหัสวิชา	ชื่อวิชา	Credit	กลุ่ม	จำนวนนศ.
122	946-335	Life and Health Insurance	3(3-0-6)	1	11
123	946-337	Life Actuarial Mathematics	3(2-2-5)	1	20
124	946-339	Operational Risk Management	3(3-0-6)	1	11
125	946-343	Mobile Applications For Business	3(2-2-5)	1	42
			3(2-2-5)	2	43
126	946-359	Systems Analysis and Design	3(3-0-6)	1	50
			3(3-0-6)	2	40
127	946-360	Sales Management	3(3-0-6)	1	46
128	946-363	Marketing Research	3(2-2-5)	1	52
129	946-366	Service Marketing	3(3-0-6)	1	53
130	946-371	Principles of Tour Guide	3(2-2-5)	1	90
131	946-375	Airlines Business Management	3(3-0-6)	1	52
132	946-378	Recreation and Sport Tourism Management	3(3-0-6)	1	30
133	946-392	Finance and Electronic Payment Systems	3(3-0-6)	1	10
134	946-400	Strategic Management	3(3-0-6)	1	186
			3(3-0-6)	2	222
135	946-408	Strategic Management For Tourism and Hospitality	3(3-0-6)	1	67
136	946-410	Advanced Accounting II	3(3-0-6)	1	148
			3(3-0-6)	2	110
137	946-411	Financial Statement Preparation and Analysis	3(3-0-6)	1	134
			3(3-0-6)	2	125
138	946-412	Seminar in Accounting	3(2-2-5)	1	135
139	946-420	Accounting Application Programming	3(2-2-5)	1	43
140	946-421	Accounting Information System Control and Audit	3(3-0-6)	1	82
141	946-422	Seminar in Accounting Information System	3(2-2-5)	1	123
142	946-434	Enterprise Risk Management	3(3-0-6)	1	20
143	946-435	Cooperative Education	9(0-0-36)	1	15
144	946-436	Introduction to Risk Theory	3(3-0-6)	1	12
145	946-440	Seminar in Information and Computer Management	1(0-2-1)	1	73

จำนวนนักศึกษาจำแนกตามรายวิชาที่ลงทะเบียนเรียน ประจำปีการศึกษาที่ 1/2562

ลำดับ	รหัสวิชา	ชื่อวิชา	Credit	กลุ่ม	จำนวนนศ.
146	946-441	Information and Computer Management Project	2(0-6-0)	1	72
147	946-441	Project in Information and Computer Management	3(0-9-0)	1	1
148	946-443	Human-computer Interaction	3(3-0-6)	1	49
			3(3-0-6)	2	45
149	946-444	Electronic Commerce and Electronic Payment Systems	3(3-0-6)	1	1
150	946-451	Seminar in Electronic Commerce Management	1(0-2-1)	1	28
151	946-453	Electronic Commerce Management Project	2(0-6-0)	1	28
152	946-461	Distribution Channel Management	3(3-0-6)	1	66
153	946-462	Seminar in Marketing	3(1-4-4)	1	51
154	946-463	Independent Study in Marketing	3(0-9-0)	1	10
			3(0-9-0)	2	9
			3(0-9-0)	3	4
			3(0-9-0)	4	10
			3(0-9-0)	5	8
			3(0-9-0)	6	10
155	946-470	Seminar in Tourism Management	3(1-4-4)	1	69
156	946-475	Cultural Tourism Management	3(3-0-6)	1	94
157	947-102	Science and Technology Literacy	2(2-0-4)	1	87
			2(2-0-4)	2	87
			2(2-0-4)	3	46
158	947-118	Business Statistics I	3(3-0-6)	1	111
159	947-200	Life and Health	2(2-0-4)	1	107
160	947-211	Quantitative Analysis	3(3-0-6)	1	221
161	947-212	Business Statistics II	3(3-0-6)	1	21
162	947-214	Probability Theory	3(3-0-6)	1	11
163	947-216	Life With Calculations	2(2-0-4)	1	84
			2(2-0-4)	2	119
164	947-310	Statistics For Research of Public Administrators	3(3-0-6)	1	122
165	948-263	Business Analytics	3(3-0-6)	1	60

จำนวนนักศึกษาจำแนกตามรายวิชาที่ลงทะเบียนเรียน ประจำปีการศึกษาที่ 1/2562

ลำดับ	รหัสวิชา	ชื่อวิชา	Credit	กลุ่ม	จำนวนนศ.
166	948-315	Principles of Investment	3(3-0-6)	1	60
167	948-331	Training Techniques and Knowledge Management in Insurance and Risk Management	3(3-0-6)	1	20
168	948-342	Project Mangement	3(3-0-6)	1	42
169	948-348	Decision Science in Business	3(3-0-6)	1	1
170	948-349	Wireless Network Technology Business	3(2-2-5)	1	21
171	948-373	Marketing For Tourism Business	3(3-0-6)	1	90
172	948-442	Information Technology For Logistics and Supply Chain Management	3(3-0-6)	1	34
173	948-442	Supply Chain Management For E-business	3(3-0-6)	1	15
174	948-452	Business Applications Software	3(2-2-5)	1	48
175	948-470	Lodging Business Management	3(3-0-6)	1	53
176	948-472	Community-based Tourism Management	3(3-0-6)	1	37
177	950-101	New Consciousness	1(1-0-2)	1	47
			1(1-0-2)	2	52
			1(1-0-2)	3	54
			1(1-0-2)	4	35
			1(1-0-2)	5	69
			1(1-0-2)	6	49
178	950-102	Happy and Peaceful Life	2(2-0-4)	1	47
			2(2-0-4)	2	52
			2(2-0-4)	3	54
			2(2-0-4)	4	35
			2(2-0-4)	5	69
			2(2-0-4)	6	49
179	950-500	Business Research	3(3-0-6)	1	9
180	950-510	Accounting and Finance For Management	3(3-0-6)	1	9
181	950-511	Business Information Technology	3(3-0-6)	1	10
182	950-542	Digital Marketing	3(3-0-6)	1	9

จำนวนนักศึกษาจำแนกตามรายวิชาที่ลงทะเบียนเรียน ประจำปีการศึกษาที่ 1/2562

ลำดับ	รหัสวิชา	ชื่อวิชา	Credit	กลุ่ม	จำนวนนศ.
183	950-581	Minor Thesis	6(0-18-0)	1	2
			6(0-18-0)	2	2
			6(0-18-0)	3	1
			6(0-18-0)	4	1
			6(0-18-0)	5	1
184	950-591	Thesis	18(0-54-0)	1	
คณะสถาปัตยกรรมศาสตร์					
185	996-122	Art Appreciation	1(1-0-2)	1	219
186	996-124	Urban Sketching	2(2-0-4)	1	35
187	997-100	Design Fundamentals in Architecture	3(3-0-6)	1	32
188	997-110	Studio in Design	3(0-6-3)	1	32
189	997-130	Architectural Drawing and Presentation	3(2-2-5)	1	32
190	997-160	Structural Mechanics in Architecture	3(3-0-6)	1	34
191	997-200	Architectural Design Criteria and Concepts I	3(3-0-6)	1	27
192	997-210	Architectural Design II	4(0-8-4)	1	7
			4(0-8-4)	2	6
			4(0-8-4)	3	6
			4(0-8-4)	4	8
193	997-260	Structural Design in Architecture I	3(3-0-6)	1	31
194	997-300	Architectural Design Criteria and Concepts II	3(3-0-6)	1	39
195	997-301	Vernacular Architecture	3(3-0-6)	1	14
196	997-302	Green Architecture	3(3-0-6)	1	36
197	997-310	Architectural Design IV	4(0-8-4)	1	7
			4(0-8-4)	2	0
			4(0-8-4)	3	1
			4(0-8-4)	4	4
			4(0-8-4)	5	9
			4(0-8-4)	6	9
			4(0-8-4)	7	7

จำนวนนักศึกษาจำแนกตามรายวิชาที่ลงทะเบียนเรียน ประจำปีการศึกษาที่ 1/2562

ลำดับ	รหัสวิชา	ชื่อวิชา	Credit	กลุ่ม	จำนวนนศ.
198	997-330	Introduction to Interior Architecture	3(1-4-4)	1	37
199	997-340	Architectural Detail Design	3(2-2-5)	1	12
200	997-351	Architectural Construction Management	3(3-0-6)	1	6
201	997-360	Structural Design in Architecture II	3(3-0-6)	1	44
202	997-400	Architectural Design Criteria and Concepts III	3(3-0-6)	1	48
203	997-410	Architectural Design VI	4(0-8-4)	1	9
			4(0-8-4)	2	9
			4(0-8-4)	3	8
			4(0-8-4)	4	7
			4(0-8-4)	5	7
			4(0-8-4)	6	4
			4(0-8-4)	7	6
			4(0-8-4)	8	9
204	997-412	Design in Photography	3(1-4-4)	1	47
			3(1-4-4)	2	26
205	997-430	Study of Architectural Feasibility	3(3-0-6)	1	48
206	997-450	Building Technology and Construction III	3(2-3-4)	1	45
207	997-511	Thesis	12(0-36-0)	1	8
208	997-530	Co-operative Education	12(0-36-0)	1	10
			12(0-36-0)	2	10
			12(0-36-0)	3	10
			12(0-36-0)	4	6
			12(0-36-0)	5	0
			12(0-36-0)	6	0
			12(0-36-0)	7	0

สรุปจำนวนนักศึกษา จำแนกตามคณะ/หลักสูตร/สาขาวิชา/ชั้นปี/สถานภาพการศึกษา
 ภายหลังการคำนวณผลการศึกษา ภาคการศึกษาที่ 2/2561

คณะ/หลักสูตร/ สาขาวิชา/ชั้นปี	จำนวน นักศึกษา	สถานภาพนักศึกษา						
		PASS	Critical	1_Pro	2_Pro	3_Pro	Retired	Incomplete/ Delayed R.
คณะพาณิชยศาสตร์และการจัดการ								
การจัดการรัฐกิจและวิสาหกิจ								
ชั้นปีที่ 1	99	89		9			1	
ชั้นปีที่ 2	119	118		1				
ชั้นปีที่ 3	120	120						
ชั้นปีที่ 4	138	138						
ชั้นปีที่ 4 (ตกค้าง)	2	2						
การจัดการสารสนเทศและคอมพิวเตอร์								
ชั้นปีที่ 1	60	56		3			1	
ชั้นปีที่ 2	96	82		3	8		3	
ชั้นปีที่ 3	72	68		1	2		1	
ชั้นปีที่ 4	70	69			1			
ชั้นปีที่ 4 (ตกค้าง)	2	2						
การบัญชี								
ชั้นปีที่ 1	222	220		2				
ชั้นปีที่ 2	258	252		5	1			
ชั้นปีที่ 3	135	134			1			
ชั้นปีที่ 4	209	209						
ชั้นปีที่ 4 (ตกค้าง)	1	1						
การประกันภัยและการจัดการความเสี่ยง								
ชั้นปีที่ 1	11	11						
ชั้นปีที่ 2	20	20						
ชั้นปีที่ 3	25	25						
ชั้นปีที่ 4	32	32						
ชั้นปีที่ 4 (ตกค้าง)								
ระบบสารสนเทศทางการบัญชี								
ชั้นปีที่ 3	123	120			2	1		
ชั้นปีที่ 4	123	123						
ชั้นปีที่ 4 (ตกค้าง)	1	1						

สรุปจำนวนนักศึกษา จำแนกตามคณะ/หลักสูตร/สาขาวิชา/ชั้นปี/สถานภาพการศึกษา
 ภายหลังการคำนวณผลการศึกษา ภาคการศึกษาที่ 2/2561

คณะ/หลักสูตร/ สาขาวิชา/ชั้นปี	จำนวน นักศึกษา	สถานภาพนักศึกษา						
		PASS	Critical	1_Pro	2_Pro	3_Pro	Retired	Incomplete/ Delayed R.
คณะพาณิชยศาสตร์และการจัดการ								
การจัดการการท่องเที่ยว								
ชั้นปีที่ 1	97	90		6			1	
ชั้นปีที่ 2	95	85		1	7		2	
ชั้นปีที่ 3	67	67						
ชั้นปีที่ 4	108	108						
ชั้นปีที่ 4 (ตกค้าง)	16	16						
การจัดการพาณิชย์อิเล็กทรอนิกส์								
ชั้นปีที่ 3	28	27		1				
ชั้นปีที่ 4	21	20			1			
ชั้นปีที่ 4 (ตกค้าง)	1	1						
การตลาด								
ชั้นปีที่ 1	64	48		15			1	
ชั้นปีที่ 2	51	47			4			
ชั้นปีที่ 3	51	50			1			
ชั้นปีที่ 4	93	93						
ชั้นปีที่ 4 (ตกค้าง)	1	1						
ภาษาอังกฤษธุรกิจ								
ชั้นปีที่ 1	55	55						
ชั้นปีที่ 2	47	45		2				
ชั้นปีที่ 3	61	61						
ชั้นปีที่ 4	53	53						
ชั้นปีที่ 4 (ตกค้าง)	2	2						
ศิลปะการแสดงและการจัดการ								
ชั้นปีที่ 1	8	8						
ชั้นปีที่ 2	3	3						
ชั้นปีที่ 3	4	4						
ชั้นปีที่ 4	10	10						
ชั้นปีที่ 4 (ตกค้าง)	1	1						
รวมนักศึกษาคณะพาณิชยศาสตร์	2875	2787	0	49	28	1	10	0

สรุปจำนวนนักศึกษา จำแนกตามคณะ/หลักสูตร/สาขาวิชา/ชั้นปี/สถานภาพการศึกษา
ภายหลังการคำนวณผลการศึกษา ภาคการศึกษาที่ 2/2561

คณะ/หลักสูตร/ สาขาวิชา/ชั้นปี	จำนวน นักศึกษา	สถานภาพนักศึกษา						
		PASS	Critical	1_Pro	2_Pro	3_Pro	Retired	Incomplete/ Delayed R.
คณะสถาปัตยกรรมศาสตร์								
สถาปัตยกรรม								
ชั้นปีที่ 1	27	27						
ชั้นปีที่ 2	39	37		1	1			
ชั้นปีที่ 3	49	49						
ชั้นปีที่ 4	31	31						
ชั้นปีที่ 5	48	48						
ชั้นปีที่ 5 (ตกค้าง)	19	19						
รวมนักศึกษา	213	211	0	1	1	0	0	0
รวมนักศึกษาทั้งสิ้น	3088	2998	0	50	29	1	10	0

ข้อมูล ณ วันที่ 9 ตุลาคม 2562

สรุปจำนวนนักศึกษาที่มีผลการเรียนต่ำกว่า 2.00 จำแนกตามสถานภาพนักศึกษา
ภาคการศึกษาที่ 2 ปีการศึกษา 2561

คณะ/สาขาวิชา/ชั้นปี	จำนวน นศ.	สถานภาพนักศึกษา																														
		(1) Critical		(2) รอพินิจ ครั้งที่ 1						(3) รอพินิจ ครั้งที่ 2						(4) รอพินิจ ครั้งที่ 3						รวมรอพินิจ		(5) ตกออก						รวมทั้งสิ้น		
		ปี 1	ร้อยละ	ปี 1	ปี 2	ปี 3	ปี 4	รวม	ร้อยละ	ปี 1	ปี 2	ปี 3	ปี 4	รวม	ร้อยละ	ปี 1	ปี 2	ปี 3	ปี 4	รวม	ร้อยละ	(2 - 4)	ร้อยละ	ปี 1	ปี 2	ปี 3	ปี 4	รวม	ร้อยละ	(1 - 5)	ร้อยละ	
คณะพาณิชยศาสตร์และการจัดการ																																
การจัดการรัฐกิจและ วิสาหกิจ	478	0.00	9	1			10	2.09					0	0.00						0	0.00	10	2.09	1					1	0.21	11	2.30
การจัดการ สารสนเทศและ คอมพิวเตอร์	300	0.00	3	3	1		7	2.33		8	2	1	11	3.67						0	0.00	18	6.00	1	3	1		5	1.67	23	7.67	
การบัญชี	825	0.00	2	5			7	0.85		1	1		2	0.24						0	0.00	9	1.09					0	0.00	9	1.09	
การประกันภัยและ การจัดการความเสี่ยง	88	0.00					0	0.00					0	0.00						0	0.00	0	0.00					0	0.00	0	0.00	
ระบบสารสนเทศ ทางการบัญชี	247	0.00					0	0.00				2	2	0.81				1		1	0.40	3	1.21					0	0.00	3	1.21	
การจัดการการ ท่องเที่ยว	383	0.00	6	1			7	1.83		7			7	1.83						0	0.00	14	3.66	1	2			3	0.78	17	4.44	
การจัดการพาณิชย์ อิเล็กทรอนิกส์	50	0.00			1		1	2.00				1	1	2.00						0	0.00	2	4.00					0	0.00	2	4.00	
การตลาด	260	0.00	15				15	5.77		4	1		5	1.92						0	0.00	20	7.69	1				1	0.38	21	8.08	
ภาษาอังกฤษธุรกิจ	218	0.00		2			2	0.92					0	0.00						0	0.00	2	0.92					0	0.00	2	0.92	
ศิลปะการแสดงและ การจัดการ	26	0.00					0	0.00					0	0.00						0	0.00	0	0.00					0	0.00	0	0.00	
คณะสถาปัตยกรรมศาสตร์																																
สถาปัตยกรรม	213	0.00		1			1	0.47		1			1	0.47						0	0.00	2	0.94					0	0.00	2	0.94	
รวม	3088	0	0.00	35	13	2	0	50	1.62	0	21	6	2	29	0.94	0	0	1	0	1	0.03	80	2.59	4	5	1	0	10	0.32	90	2.91	

สรุปจำนวนนักศึกษา ที่มีค่าระดับ GPA ต่ำกว่า 2.00 จำแนกตามคณะ/สาขาวิชา/ชั้นปี
ประจำปีการศึกษาที่ 2/2561

คณะ/สาขาวิชา	ชั้นปี	จน.นศ.	แต่มีระดับคะแนนเฉลี่ยสะสม/ร้อยละ								รวม	ร้อยละ
			0.00 - 0.49	ร้อยละ	0.50 - 0.99	ร้อยละ	1.00 - 1.50	ร้อยละ	1.51 - 1.99	ร้อยละ		
คณะพาณิชยศาสตร์และการจัดการ												
การจัดการรัฐกิจและ วิสาหกิจ/การจัดการรัฐกิจ	1	99	0.00	1	1.01	2	2.02	7	7.07	10	10.10	
	2	119	0.00		0.00		0.00	1	0.84	1	0.84	
	3	120	0.00		0.00		0.00		0.00	0	0.00	
	4	138	0.00		0.00		0.00		0.00	0	0.00	
	>4	2	0.00		0.00		0.00		0.00	0	0.00	
รวม		478	0	0.00	1	0.21	2	0.42	8	1.67	11	2.30
การจัดการสารสนเทศและ คอมพิวเตอร์	1	60	0.00	1	1.67		0.00	3	5.00	4	6.67	
	2	96	0.00		0.00	2	2.08	12	12.50	14	14.58	
	3	72	0.00		0.00		0.00	4	5.56	4	5.56	
	4	70	0.00		0.00		0.00	1	1.43	1	1.43	
	>4	2	0.00		0.00		0.00		0.00	0	0.00	
รวม		300	0	0.00	1	0.33	2	0.67	20	6.67	23	7.67
การบัญชี	1	222	0.00		0.00		0.00	2	0.90	2	0.90	
	2	258	0.00		0.00		0.00	6	2.33	6	2.33	
	3	135	0.00		0.00		0.00	1	0.74	1	0.74	
	4	209	0.00		0.00		0.00		0.00	0	0.00	
	>4	1	0.00		0.00		0.00		0.00	0	0.00	
รวม		825	0	0.00	0	0.00	0	0.00	9	1.09	9	1.09
การประกันภัยและการ จัดการความเสี่ยง	1	11	0.00		0.00		0.00		0.00	0	0.00	
	2	20	0.00		0.00		0.00		0.00	0	0.00	
	3	25	0.00		0.00		0.00		0.00	0	0.00	
	4	32	0.00		0.00		0.00		0.00	0	0.00	
	>4	0										
รวม		88	0	0.00	0	0.00	0	0.00	0	0.00	0	0.00
ระบบสารสนเทศทางการ บัญชี	3	123	0.00		0.00		0.00	3	2.44	3	2.44	
	4	123	0.00		0.00		0.00		0.00	0	0.00	
	>4	1	0.00		0.00		0.00		0.00	0	0.00	
รวม		247	0	0.00	0	0.00	0	0.00	3	1.21	3	1.21

สรุปจำนวนนักศึกษา ที่มีค่าระดับ GPA ต่ำกว่า 2.00 จำแนกตามคณะ/สาขาวิชา/ชั้นปี
ประจำปีการศึกษาที่ 2/2561

คณะ/สาขาวิชา	ชั้นปี	จน.นศ.	แต่มีระดับคะแนนเฉลี่ยสะสม/ร้อยละ								รวม	ร้อยละ
			0.00 - 0.49	ร้อยละ	0.50 - 0.99	ร้อยละ	1.00 - 1.50	ร้อยละ	1.51 - 1.99	ร้อยละ		
คณะพาณิชยศาสตร์และการจัดการ												
การจัดการการท่องเที่ยว	1	97		0.00		0.00	3	3.09	4	4.12	7	7.22
	2	95		0.00		0.00	1	1.05	9	9.47	10	10.53
	3	67		0.00		0.00		0.00		0.00	0	0.00
	4	108		0.00		0.00		0.00		0.00	0	0.00
	>4	16		0.00		0.00		0.00		0.00	0	0.00
รวม		383	0	0.00	0	0.00	4	1.04	13	3.39	17	4.44
การจัดการพาณิชย์ อิเล็กทรอนิกส์	3	28		0.00		0.00		0.00	1	3.57	1	3.57
	4	21		0.00		0.00		0.00	1	4.76	1	4.76
	>4	1		0.00		0.00		0.00		0.00	0	0.00
รวม		50	0	0.00	0	0.00	0	0.00	2	4.00	2	4.00
การตลาด	1	64		0.00	1	1.56	2	3.13	13	20.31	16	25.00
	2	51		0.00		0.00		0.00	4	7.84	4	7.84
	3	51		0.00		0.00		0.00	1	1.96	1	1.96
	4	93		0.00		0.00		0.00		0.00	0	0.00
	>4	1		0.00		0.00		0.00		0.00	0	0.00
รวม		260	0	0.00	1	0.38	2	0.77	18	6.92	21	8.08
ภาษาอังกฤษธุรกิจ	1	55		0.00		0.00		0.00		0.00	0	0.00
	2	47		0.00		0.00		0.00	2	4.26	2	4.26
	3	61		0.00		0.00		0.00		0.00	0	0.00
	4	53		0.00		0.00		0.00		0.00	0	0.00
	>4	2		0.00		0.00		0.00		0.00	0	0.00
รวม		218	0	0.00	0	0.00	0	0.00	2	0.92	2	0.92
ศิลปะการแสดงและการ จัดการ	1	8		0.00		0.00		0.00		0.00	0	0.00
	2	3		0.00		0.00		0.00		0.00	0	0.00
	3	4		0.00		0.00		0.00		0.00	0	0.00
	4	10		0.00		0.00		0.00		0.00	0	0.00
	>4	1		0.00		0.00		0.00		0.00	0	0.00
รวม		26	0	0.00	0	0.00	0	0.00	0	0.00	0	0.00
รวมคณะพาณิชยศาสตร์		2875	0	0.00	3	0.10	10	0.35	75	2.61	88	3.06

สรุปจำนวนนักศึกษา ที่มีค่าระดับ GPA ต่ำกว่า 2.00 จำแนกตามคณะ/สาขาวิชา/ชั้นปี
ประจำภาคการศึกษาที่ 2/2561

คณะ/สาขาวิชา	ชั้นปี	จน.นศ.	แต่มีระดับคะแนนเฉลี่ยสะสม/ร้อยละ								รวม	ร้อยละ
			0.00 - 0.49	ร้อยละ	0.50 - 0.99	ร้อยละ	1.00 - 1.50	ร้อยละ	1.51 - 1.99	ร้อยละ		
คณะสถาปัตยกรรมศาสตร์												
สถาปัตยกรรม	1	27		0.00		0.00		0.00		0.00	0	0.00
	2	39		0.00		0.00		0.00	2	5.13	2	5.13
	3	49		0.00		0.00		0.00		0.00	0	0.00
	4	31		0.00		0.00		0.00		0.00	0	0.00
	5	48		0.00		0.00		0.00		0.00	0	0.00
	>5	19		0.00		0.00		0.00		0.00	0	0.00
รวมคณะสถาปัตยกรรมศาสตร์		213	0	0.00	0	0.00	0	0.00	2	0.94	2	0.94
รวมนักศึกษาทั้งสิ้น		3088	0	0.00	3	0.10	10	0.32	77	2.49	90	2.91

รายชื่อนักศึกษาที่ได้ดัชนีสะสม (GPA) สูงสุด ประจำปีภาคการศึกษาที่ 2/2561 จำแนกชั้นปี/สาขาวิชา

คณะ/สาขาวิชา/ชั้นปี	รหัสนักศึกษา	ชื่อ-สกุล	ดัชนีสะสม
คณะพาณิชยศาสตร์และการจัดการ			
ชั้นปีที่ 1 (61)			
การจัดการรัฐกิจ	6150011003	น.ส.จิรนนท์ จันทรงค์	3.68
	6150011022	น.ส.ภัสสร จิตรแก้ว	3.68
การจัดการสารสนเทศและคอมพิวเตอร์	6150110058	นายภีรภัทร ศรีมัน	3.80
การบัญชี	6150111023	น.ส.ชนิกานต์ ชูชุมพล	3.94
	6150111025	นายเชษฐพล เดชสถิตย์	3.94
	6150111091	นายมุฮัมหมัดนุรุดดีน ทะยีสันดี	3.94
	6150111103	น.ส.วรัญญา บุญเสริม	3.94
การประกันภัยและการจัดการความเสี่ยง	6150112003	น.ส.จางูวรรณ แซ่ตั้ง	3.80
การจัดการการท่องเที่ยว	6150114056	น.ส.กนกวรรณ คงวัฒนานนท์	3.85
การตลาด	6150116006	น.ส.ญาณิศา โภชนา	3.50
ภาษาอังกฤษธุรกิจ	6150117003	น.ส.กฤติกา ศรีมณี	3.95
ศิลปะการแสดงและการจัดการ	6150118003	นายธรรมชาติ ขุทตะกะพันธ์	3.78
ชั้นปีที่ 2 (60)			
การจัดการรัฐกิจ	6050011070	น.ส.อริสา สาลี	3.86
การจัดการสารสนเทศและคอมพิวเตอร์	6050110124	นายพิริยะ นิธิธิมพันธ์ุ	4.00
	6050110125	นายภาคภูมิ แก้วประพาฬ	4.00
การบัญชี	6050111091	น.ส.นิสริน หมิ่นปาน	4.00
การประกันภัยและการจัดการความเสี่ยง	6050112019	นายเอกชัย คงสระ	3.83
การจัดการการท่องเที่ยว	6050114064	น.ส.อุมพร แซ่อึ้ง	3.78
การตลาด	6050116034	นายศุภกร จำนงค์	3.64
ภาษาอังกฤษธุรกิจ	6050117013	น.ส.ธนัญญา แยมแก้ว	3.96
ศิลปะการแสดงและการจัดการ	6050118006	น.ส.นงนภัส ชิตชัยภูมิ	3.18
ชั้นปีที่ 3 (59)			
การจัดการรัฐกิจ	5950011006	น.ส.จันทกานต์ พันทา	3.81
การจัดการสารสนเทศและคอมพิวเตอร์	5950110072	นายพีรวิชญ์ ทองน้อย	3.97
การบัญชี	5950111037	น.ส.ณัฐราพร ช่วยสมพงศ์	3.95
การประกันภัยและการจัดการความเสี่ยง	5950112007	น.ส.ธิดาธร ทองเล็ก	3.90
ระบบสารสนเทศทางการบัญชี	5950113124	น.ส.ศิริลักษณ์ แก้วศรีสุวรรณ	3.77
การจัดการการท่องเที่ยว	5950114012	น.ส.ณิชชาพัชร ต่อวิวรรณ์	3.83
การจัดการพาณิชย์อิเล็กทรอนิกส์	5950115011	น.ส.ศรสวรรค์ เกื้อเกต	3.29
การตลาด	5950116004	นายกฤติธี รัตนมณี	3.62
ภาษาอังกฤษธุรกิจ	5950117034	น.ส.สิวินีย์ ผิวดี	3.89
ศิลปะการแสดงและการจัดการ	5950118005	น.ส.วลัยลักษณ์ โยธา	3.52

รายชื่อนักศึกษาที่ได้ดัชนีสะสม (GPA) สูงสุด ประจำปีการศึกษาที่ 2/2561 จำแนกชั้นปี/สาขาวิชา

คณะ/สาขาวิชา/ชั้นปี	รหัสนักศึกษา	ชื่อ-สกุล	ดัชนีสะสม
ชั้นปีที่ 4 (58)			
การจัดการรัฐกิจและวิสาหกิจ	5850011037	น.ส.นิธิพร คงแก้ว	3.79
การจัดการสารสนเทศและคอมพิวเตอร์	5850110042	น.ส.มิ่งขวัญ คงชู	3.43
การบัญชี	5850111071	นายธนวัฒน์ เพชร้อย	3.98
	5850111108	น.ส.พัชรินทร์ ทองแจ่ม	3.98
การประกันภัยและการจัดการความเสี่ยง	5850112031	น.ส.ณัฐกมล กลิ่นหอม	3.83
ระบบสารสนเทศทางการบัญชี	5850113040	น.ส.พรรณธร สุจารย์	3.87
การจัดการการท่องเที่ยว	5850114014	น.ส.ฐิติพร นนใส	3.88
การจัดการพาณิชย์อิเล็กทรอนิกส์	5850115027	น.ส.ช่อผกา ชุมเขตภัทรกุล	3.19
การตลาด	5850116069	น.ส.กาญจนา กล้าแข็ง	3.86
ภาษาอังกฤษธุรกิจ	5850117031	น.ส.มณิสร์ อินนุรักษ์	3.87
ศิลปะการแสดงและการจัดการ	5850118009	นายพิพัฒน์ แซ่ตัน	3.85
คณะสถาปัตยกรรมศาสตร์			
สถาปัตยกรรม			
ชั้นปีที่ 1 (61)	6150210019	น.ส.วิมลณัฐ ขาวแก้ว	3.30
	6150210021	นายสุริมนต์ ทองรัตน์	3.30
	6150210025	นายอริยพงษ์ ช่วยพิชัยเกษม	3.30
ชั้นปีที่ 2 (60)	6050210008	น.ส.ซาร่าห์ ไทยสนิท	3.62
ชั้นปีที่ 3 (59)	5950210035	นายณัฐพงศ์ สระภู	3.50
	5950210043	น.ส.ธัญชนก วงศ์บุญ	3.50
ชั้นปีที่ 4 (58)	5850210003	นายชายธวัช อ้าพันทอง	3.63
ชั้นปีที่ 5 (57)	5750210041	นายศุภณัฐ เขียดหนู	3.35

จำนวนผู้สำเร็จการศึกษา ประจำปีภาคการศึกษาที่ 2561
มหาวิทยาลัยสงขลานครินทร์ วิทยาเขตตรัง

คณะ/สาขาวิชา	ปีที่เข้า ศึกษา	ปีที่สำเร็จ การศึกษา	จำนวนผู้สำเร็จ การศึกษา	เพศ		เกียรตินิยม	
				ช	ญ	หนึ่ง	สอง
คณะพาณิชยศาสตร์และการจัดการ							
การจัดการรัฐกิจและวิสาหกิจ	2556	2561	3	1	2		
	2558	2561	136	26	110	15	24
การจัดการสารสนเทศและคอมพิวเตอร์	2556	2561	1	1			
	2557	2561	2	1	1		
	2558	2561	63	25	38		2
การบัญชี	2557	2561	7	2	5		
	2558	2561	207	33	174	45	46
การประกันภัย	2558	2561	30	5	25	4	5
ระบบสารสนเทศทางการบัญชี	2557	2561	1	1			
	2558	2561	120	12	108	9	13
การจัดการการท่องเที่ยว	2556	2561	1	1			
	2557	2561	17	3	14		
	2558	2561	103	16	87	7	19
การพาณิชย์อิเล็กทรอนิกส์	2556	2561	2		2		
	2557	2561	2	1	1		
	2558	2561	19	13	6		
การตลาด	2556	2561	1	1			
	2558	2561	90	19	71	4	5
ภาษาอังกฤษธุรกิจ	2557	2561	1		1		
	2558	2561	53	12	41	8	9
ศิลปการแสดงและการจัดการ	2557	2561	1	1			
	2558	2561	9	4	5	1	3
คณะสถาปัตยกรรมศาสตร์							
สถาปัตยกรรม	2555	2561	2	1	1		
	2556	2561	10	5	5		
	2557	2561	26	10	16		2
รวมผู้สำเร็จการศึกษา			907	194	713	93	128

จำนวนผู้สำเร็จการศึกษา ประจำปีภาคการศึกษาที่ 1/2561
มหาวิทยาลัยสงขลานครินทร์ วิทยาเขตตรัง

คณะ/สาขาวิชา	ปีที่เข้า ศึกษา	ปีที่สำเร็จ การศึกษา	จำนวนผู้สำเร็จ การศึกษา	เพศ		เกียรตินิยม	
				ช	ญ	หนึ่ง	สอง
คณะพาณิชยศาสตร์และการจัดการ							
การจัดการรัฐกิจและวิสาหกิจ	2556	2561	2		2		
การจัดการสารสนเทศและคอมพิวเตอร์	2557	2561	1	1			
การบัญชี	2557	2561	6	2	4		
ระบบสารสนเทศทางการบัญชี	2557	2561	1	1			
การจัดการการท่องเที่ยว	2556	2561	1	1			
	2557	2561	1	1			
การพาณิชย์อิเล็กทรอนิกส์	2556	2561	2		2		
	2557	2561	1		1		
ศิลปะการแสดง	2557	2561	1	1			
คณะสถาปัตยกรรมศาสตร์							
สถาปัตยกรรม	2556	2561	2		2		
รวมผู้สำเร็จการศึกษาทั้งสิ้น			18	7	11	0	0

ข้อมูล ณ วันที่ 1 กรกฎาคม 2562

จำนวนผู้สำเร็จการศึกษา ประจำปีภาคการศึกษาที่ 2/2561
มหาวิทยาลัยสงขลานครินทร์ วิทยาเขตตรัง

คณะ/สาขาวิชา	ปีที่เข้า ศึกษา	ปีที่สำเร็จ การศึกษา	จำนวนผู้สำเร็จ การศึกษา	เพศ		เกียรตินิยม	
				ช	ญ	หนึ่ง	สอง
คณะพาณิชยศาสตร์และการจัดการ							
การจัดการรัฐกิจและวิสาหกิจ	2558	2561	132	24	108	15	24
การจัดการสารสนเทศและคอมพิวเตอร์	2556	2561	1	1			
	2558	2561	46	19	27		2
การบัญชี	2558	2561	205	33	172	45	46
การประกันภัย	2558	2561	29	5	24	4	5
ระบบสารสนเทศทางการบัญชี	2558	2561	117	12	105	9	13
การจัดการการท่องเที่ยว	2557	2561	16	2	14		
	2558	2561	103	16	87	7	19
การพาณิชย์อิเล็กทรอนิกส์	2557	2561	1	1			
	2558	2561	14	9	5		
การตลาด	2556	2561	1	1			
	2558	2561	85	17	68	4	5
ภาษาอังกฤษธุรกิจ	2557	2561	1		1		
	2558	2561	50	11	39	8	9
ศิลปการแสดงและการจัดการ	2558	2561	9	4	5	1	3
คณะสถาปัตยกรรมศาสตร์							
สถาปัตยกรรม	2555	2561	2	1	1		
	2556	2561	8	5	3		
	2557	2561	25	9	16		2
รวมผู้สำเร็จการศึกษา			845	170	675	93	128

ข้อมูล ณ วันที่ 1 กรกฎาคม 2562

จำนวนผู้สำเร็จการศึกษา ประจำปีภาคการศึกษาที่ 3/2561
มหาวิทยาลัยสงขลานครินทร์ วิทยาเขตตรัง

คณะ/สาขาวิชา	ปีที่เข้า ศึกษา	ปีที่สำเร็จ การศึกษา	จำนวนผู้สำเร็จ การศึกษา	เพศ		เกียรตินิยม	
				ช	ญ	หนึ่ง	สอง
คณะพาณิชยศาสตร์และการจัดการ							
การจัดการรัฐกิจและวิสาหกิจ	2556	2561	1	1			
	2558	2561	4	2	2		
การจัดการสารสนเทศและคอมพิวเตอร์	2557	2561	1		1		
	2558	2561	17	6	11		
การบัญชี	2557	2561	1		1		
	2558	2561	2		2		
การประกันภัย	2558	2561	1		1		
ระบบสารสนเทศทางการบัญชี	2558	2561	3		3		
การพาณิชย์อิเล็กทรอนิกส์	2558	2561	5	4	1		
การตลาด	2558	2561	5	2	3		
ภาษาอังกฤษธุรกิจ	2558	2561	3	1	2		
คณะสถาปัตยกรรมศาสตร์							
สถาปัตยกรรม	2557	2561	1	1			
รวมผู้สำเร็จการศึกษา			44	17	27	0	0

ข้อมูล ณ วันที่ 7 สิงหาคม 2562

ตัวชี้วัดผลผลิตภาพด้านการผลิตบัณฑิตของ มหาวิทยาลัยสงขลานครินทร์ วิทยาเขตตรัง

รุ่นปีการศึกษา 2555

ภาคการศึกษาที่ 1 ปีการศึกษา 2562

คณะ/สาขาวิชา	จำนวนนักศึกษา			ออกกลางคัน						สำเร็จการศึกษา					กำลังศึกษา		
	รับเข้า	ย้ายเข้า	รวมเข้า	ไม่ลงทะเบียน	ลาออก/ตาย	ตกออก	ย้ายออก	รวมออกกลางคัน	ร้อยละ	ภายในกำหนด	ร้อยละ	ช้ากว่ากำหนด	ร้อยละ	รวมสำเร็จ	ร้อยละ	คน	ร้อยละ
คณะพาณิชยศาสตร์และการจัดการ																	
การจัดการรัฐกิจและวิสาหกิจ	137	7	144	12	4	9	1	26	18.06	111	77.08	7	4.86	118	81.94	0	0.00
การจัดการสารสนเทศและคอมพิวเตอร์	149		149	27	8	31	13	79	53.02	66	44.30	4	2.68	70	46.98	0	0.00
การบัญชี	206	6	212	23	11	17	1	52	24.53	154	72.64	6	2.83	160	75.47	0	0.00
การประกันภัยและการจัดการความเสี่ยง	30	2	32	8		2		10	31.25	21	65.63	1	3.13	22	68.75	0	0.00
ระบบสารสนเทศทางการบัญชี	106		106	13	5	13	3	34	32.08	72	67.92		0.00	72	67.92	0	0.00
การจัดการการท่องเที่ยว	147	1	148	25	10	10	2	47	31.76	95	64.19	6	4.05	101	68.24	0	0.00
การจัดการพาณิชย์อิเล็กทรอนิกส์	27	4	31	3	2	9	1	15	48.39	14	45.16	2	6.45	16	51.61	0	0.00
การตลาด	100	1	101	16	2	17		35	34.65	62	61.39	4	3.96	66	65.35	0	0.00
ภาษาอังกฤษธุรกิจ	68		68	11	2	3	1	17	25.00	51	75.00		0.00	51	75.00	0	0.00
ศิลปะการแสดงและการจัดการ	27		27	7	1	4		12	44.44	15	55.56		0.00	15	55.56	0	0.00
คณะสถาปัตยกรรมศาสตร์																	
สถาปัตยกรรม	45		45	8	6	5		19	42.22	14	31.11	6	13.33	20	44.44	6	13.33
รวมทั้งสิ้น	1042	21	1063	153	51	120	22	346	32.55	675	63.50	36	3.39	711	66.89	6	0.56

ข้อมูล ณ วันที่ 12 กันยายน 2562

ตัวชี้วัดผลผลิตภาพด้านการผลิตบัณฑิตของ มหาวิทยาลัยสงขลานครินทร์ วิทยาเขตตรัง

รุ่นปีการศึกษา 2556

ภาคการศึกษาที่ 1 ปีการศึกษา 2562

คณะ/สาขาวิชา	จำนวนนักศึกษา			ออกกลางคัน						สำเร็จการศึกษา					กำลังศึกษา		
	รับเข้า	ย้ายเข้า	รวมเข้า	ไม่ลงทะเบียน	ลาออก/ตาย	ตกออก	ย้ายออก	รวมออกกลางคัน	ร้อยละ	ภายในกำหนด	ร้อยละ	ช้ากว่ากำหนด	ร้อยละ	รวมสำเร็จ	ร้อยละ	คน	ร้อยละ
คณะพาณิชยศาสตร์และการจัดการ																	
การจัดการรัฐกิจและวิสาหกิจ	144	12	156	14	6	15	1	36	23.08	108	69.23	11	7.05	119	76.28	1	0.64
การจัดการสารสนเทศและคอมพิวเตอร์	139		139	19	16	31	6	72	51.80	57	41.01	9	6.47	66	47.48	1	0.72
การบัญชี	199	9	208	31	7	6	3	47	22.60	158	75.96	3	1.44	161	77.40	0	0.00
การประกันภัยและการจัดการความเสี่ยง	28		28	4	1	2		7	25.00	21	75.00		0.00	21	75.00	0	0.00
ระบบสารสนเทศทางการบัญชี	126		126	16	6	12	12	46	36.51	78	61.90	2	1.59	80	63.49	0	0.00
การจัดการการท่องเที่ยว	140	1	141	19	7	17	1	44	31.21	91	64.54	6	4.26	97	68.79	0	0.00
การจัดการพาณิชย์อิเล็กทรอนิกส์	16	6	22	3	1	3		7	31.82	10	45.45	5	22.73	15	68.18	0	0.00
การตลาด	96		96	15	4	17		36	37.50	54	56.25	6	6.25	60	62.50	0	0.00
ภาษาอังกฤษธุรกิจ	87		87	13	6	1	2	22	25.29	65	74.71		0.00	65	74.71	0	0.00
ศิลปะการแสดงและการจัดการ	35		35	5	1	9	5	20	57.14	15	42.86		0.00	15	42.86	0	0.00
คณะสถาปัตยกรรมศาสตร์																	
สถาปัตยกรรม	68		68	12	5	1		18	26.47	36	52.94	10	14.71	46	67.65	4	5.88
รวมทั้งสิ้น	1078	28	1106	151	60	114	30	355	32.10	693	62.66	52	4.70	745	67.36	6	0.54

ข้อมูล ณ วันที่ 12 กันยายน 2562

ตัวชี้วัดผลผลิตภาพด้านการผลิตบัณฑิตของ มหาวิทยาลัยสงขลานครินทร์ วิทยาเขตตรัง

รุ่นปีการศึกษา 2557

ภาคการศึกษาที่ 1 ปีการศึกษา 2562

คณะ/สาขาวิชา	จำนวนนักศึกษา			ออกกลางคัน						สำเร็จการศึกษา					กำลังศึกษา		
	รับเข้า	ย้ายเข้า	รวมเข้า	ไม่ลงทะเบียน	ลาออก/ตาย	ตกออก	ย้ายออก	รวมออกกลางคัน	ร้อยละ	ภายในกำหนด	ร้อยละ	ช้ากว่ากำหนด	ร้อยละ	รวมสำเร็จ	ร้อยละ	คน	ร้อยละ
คณะพาณิชยศาสตร์และการจัดการ																	
การจัดการรัฐกิจและวิสาหกิจ	187	7	194	23	7	17		47	24.23	147	75.77		0.00	147	75.77	0	0.00
การจัดการสารสนเทศและคอมพิวเตอร์	119		119	13	10	31		54	45.38	63	52.94	2	1.68	65	54.62	0	0.00
การบัญชี	348	2	350	38	11	10	2	61	17.43	282	80.57	7	2.00	289	82.57	0	0.00
การประกันภัยและการจัดการความเสี่ยง	38		38	5	1	6		12	31.58	26	68.42		0.00	26	68.42	0	0.00
ระบบสารสนเทศทางการบัญชี	160	2	162	20	8	20	3	51	31.48	110	67.90	1	0.62	111	68.52	0	0.00
การจัดการการท่องเที่ยว	163	1	164	14	15	31	2	62	37.80	83	50.61	17	10.37	100	60.98	2	1.22
การจัดการพาณิชย์อิเล็กทรอนิกส์	37		37	5	2	13		20	54.05	15	40.54	2	5.41	17	45.95	0	0.00
การตลาด	123		123	18	5	21	2	46	37.40	77	62.60		0.00	77	62.60	0	0.00
ภาษาอังกฤษธุรกิจ	101		101	15	4	3	3	25	24.75	74	73.27	1	0.99	75	74.26	1	0.99
ศิลปะการแสดงและการจัดการ	30		30	7	1	3	1	12	40.00	16	53.33	1	3.33	17	56.67	1	3.33
คณะสถาปัตยกรรมศาสตร์																	
สถาปัตยกรรม	84		84	21	4	10		35	41.67	26	30.95		0.00	26	30.95	23	27.38
รวมทั้งสิ้น	1390	12	1402	179	68	165	13	425	30.31	919	65.55	31	2.21	950	67.76	27	1.93

ข้อมูล ณ วันที่ 12 กันยายน 2562

ตัวชี้วัดผลผลิตภาพด้านการผลิตบัณฑิตของ มหาวิทยาลัยสงขลานครินทร์ วิทยาเขตตรัง

รุ่นปีการศึกษา 2558

ภาคการศึกษาที่ 1 ปีการศึกษา 2562

คณะ/สาขาวิชา	จำนวนนักศึกษา			ออกกลางคัน						สำเร็จการศึกษา					กำลังศึกษา		
	รับเข้า	ย้ายเข้า	รวมเข้า	ไม่ ลงทะเบียน	ลาออก/ ตาย	ตกออก	ย้ายออก	รวมออก กลางคัน	ร้อยละ	ภายใน กำหนด	ร้อยละ	ช้ากว่า กำหนด	ร้อยละ	รวม สำเร็จ	ร้อยละ	คน	ร้อยละ
คณะพาณิชยศาสตร์และการจัดการ																	
การจัดการรัฐกิจและวิสาหกิจ	160	4	164	12	4	10		26	15.85	136	82.93		0.00	136	82.93	2	1.22
การจัดการสารสนเทศและคอมพิวเตอร์	133	3	136	19	7	39	1	66	48.53	64	47.06		0.00	64	47.06	6	4.41
การบัญชี	239	3	242	21	7	4	1	33	13.64	207	85.54		0.00	207	85.54	2	0.83
การประกันภัยและการจัดการความเสี่ยง	53		53	8	4	8	1	21	39.62	30	56.60		0.00	30	56.60	2	3.77
ระบบสารสนเทศทางการบัญชี	159		159	12	9	12	3	36	22.64	120	75.47		0.00	120	75.47	3	1.89
การจัดการการท่องเที่ยว	150	2	152	19	9	16		44	28.95	103	67.76		0.00	103	67.76	5	3.29
การจัดการพาณิชย์อิเล็กทรอนิกส์	42		42	6	3	10	2	21	50.00	19	45.24		0.00	19	45.24	2	4.76
การตลาด	166		166	25	14	33	1	73	43.98	90	54.22		0.00	90	54.22	3	1.81
ภาษาอังกฤษธุรกิจ	69		69	11	3	1	1	16	23.19	53	76.81		0.00	53	76.81	0	0.00
ศิลปะการแสดงและการจัดการ	24		24	5	3	4	2	14	58.33	9	37.50		0.00	9	37.50	1	4.17
คณะสถาปัตยกรรมศาสตร์																	
สถาปัตยกรรม	48		48	8	6	2		16	33.33		0.00		0.00	0	0.00	32	66.67
รวมทั้งสิ้น	1243	12	1255	146	69	139	12	366	29.16	831	66.22	0	0.00	831	66.22	58	4.62

ข้อมูล ณ วันที่ 12 กันยายน 2562

ตัวชี้วัดผลผลิตภาพด้านการผลิตบัณฑิตของ มหาวิทยาลัยสงขลานครินทร์ วิทยาเขตตรัง

รุ่นปีการศึกษา 2559

ภาคการศึกษาที่ 1 ปีการศึกษา 2562

คณะ/สาขาวิชา	จำนวนนักศึกษา			ออกกลางคัน						สำเร็จการศึกษา					กำลังศึกษา		
	รับเข้า	ย้ายเข้า	รวมเข้า	ไม่ลงทะเบียน	ลาออก/ตาย	ตกออก	ย้ายออก	รวมออกกลางคัน	ร้อยละ	ภายในกำหนด	ร้อยละ	ช้ากว่ากำหนด	ร้อยละ	รวมสำเร็จ	ร้อยละ	คน	ร้อยละ
คณะพาณิชยศาสตร์และการจัดการ																	
บริหารธุรกิจ	25		25	8	4			12	48.00	3	12.00	5	20.00	8	32.00	5	20.00
การจัดการรัฐกิจและวิสาหกิจ	145	2	147	14	2	10		26	17.69		0.00		0.00	0	0.00	121	82.31
การจัดการสารสนเทศและคอมพิวเตอร์	102	1	103	15	5	13		33	32.04		0.00		0.00	0	0.00	70	67.96
การบัญชี	163		163	20	5	4		29	17.79		0.00		0.00	0	0.00	134	82.21
การประกันภัยและการจัดการความเสี่ยง	38		38	6	2	5		13	34.21		0.00		0.00	0	0.00	25	65.79
ระบบสารสนเทศทางการบัญชี	145		145	14	4	4		22	15.17		0.00		0.00	0	0.00	123	84.83
การจัดการการท่องเที่ยว	92	1	93	16	2	8		26	27.96		0.00		0.00	0	0.00	67	72.04
การจัดการพาณิชย์อิเล็กทรอนิกส์	48		48	7	1	11	1	20	41.67		0.00		0.00	0	0.00	28	58.33
การตลาด	76		76	11	3	9	2	25	32.89		0.00		0.00	0	0.00	51	67.11
ภาษาอังกฤษธุรกิจ	70		70	5	4			9	12.86		0.00		0.00	0	0.00	61	87.14
ศิลปะการแสดงและการจัดการ	8	1	9	2	1		2	5	55.56		0.00		0.00	0	0.00	4	44.44
คณะสถาปัตยกรรมศาสตร์								0									
สถาปัตยกรรม	75		75	11	13	2		26	34.67		0.00		0.00	0	0.00	49	65.33
รวมทั้งสิ้น	987	5	992	129	46	66	5	246	24.80	3	0.30	5	0.50	8	0.81	738	74.40

ตัวชี้วัดผลผลิตภาพด้านการผลิตบัณฑิตของ มหาวิทยาลัยสงขลานครินทร์ วิทยาเขตตรัง

รุ่นปีการศึกษา 2560

ภาคการศึกษาที่ 1 ปีการศึกษา 2562

คณะ/สาขาวิชา	จำนวนนักศึกษา			ออกกลางคัน						สำเร็จการศึกษา					กำลังศึกษา		
	รับเข้า	ย้ายเข้า	รวมเข้า	ไม่ ลงทะเบียน	ลาออก/ ตาย	ตกออก	ย้ายออก	รวมออก กลางคัน	ร้อยละ	ภายใน กำหนด	ร้อยละ	ช้ากว่า กำหนด	ร้อยละ	รวม สำเร็จ	ร้อยละ	คน	ร้อยละ
คณะพาณิชยศาสตร์และการจัดการ																	
บริหารธุรกิจ	6		6	1		2		3	50.00		0.00		0.00	0	0.00	3	50.00
การจัดการรัฐกิจและวิสาหกิจ	148	3	151	16	8	9		33	21.85		0.00		0.00	0	0.00	118	78.15
การจัดการสารสนเทศและคอมพิวเตอร์	136		136	18	7	22	1	48	35.29		0.00		0.00	0	0.00	88	64.71
การบัญชี	306	1	307	31	9	11		51	16.61		0.00		0.00	0	0.00	256	83.39
การประกันภัยและการจัดการความเสี่ยง	28		28	4	1	3		8	28.57		0.00		0.00	0	0.00	20	71.43
การจัดการการท่องเที่ยว	119	1	120	17	5	8		30	25.00		0.00		0.00	0	0.00	90	75.00
การตลาด	78		78	16	5	5	1	27	34.62		0.00		0.00	0	0.00	51	65.38
ภาษาอังกฤษธุรกิจ	59		59	4	6	2		12	20.34		0.00		0.00	0	0.00	47	79.66
ศิลปะการแสดงและการจัดการ	16		16	4		6	3	13	81.25		0.00		0.00	0	0.00	3	18.75
คณะสถาปัตยกรรมศาสตร์			0														
สถาปัตยกรรม	61		61	12	9	1	1	23	37.70		0.00		0.00	0	0.00	38	62.30
รวมทั้งสิ้น	957	5	962	123	50	69	6	248	25.78	0	0.00	0	0.00	0	0.00	714	74.22

ข้อมูล ณ วันที่ 12 กันยายน 2562

ตัวชี้วัดผลผลิตภาพด้านการผลิตบัณฑิตของ มหาวิทยาลัยสงขลานครินทร์ วิทยาเขตตรัง

รุ่นปีการศึกษา 2561

ภาคการศึกษาที่ 1 ปีการศึกษา 2562

คณะ/สาขาวิชา	จำนวนนักศึกษา			ออกกลางคัน						สำเร็จการศึกษา					กำลังศึกษา		
	รับเข้า	ย้ายเข้า	รวมเข้า	ไม่ ลงทะเบียน	ลาออก/ ตาย	ตกออก	ย้ายออก	รวมออก กลางคัน	ร้อยละ	ภายใน กำหนด	ร้อยละ	ช้ากว่า กำหนด	ร้อยละ	รวม สำเร็จ	ร้อยละ	คน	ร้อยละ
คณะพาณิชยศาสตร์และการจัดการ																	
การจัดการรัฐกิจและวิสาหกิจ	117		117	17	5	3		25	21.37		0.00		0.00	0	0.00	92	78.63
การจัดการสารสนเทศและคอมพิวเตอร์	69		69	9	3	1		13	18.84		0.00		0.00	0	0.00	56	81.16
การบัญชี	241		241	11	11	1		23	9.54		0.00		0.00	0	0.00	218	90.46
การประกันภัยและการจัดการความเสี่ยง	13		13		2			2	15.38		0.00		0.00	0	0.00	11	84.62
การจัดการการท่องเที่ยว	112		112	13	4	3		20	17.86		0.00		0.00	0	0.00	92	82.14
การตลาด	75		75	10	2	2		14	18.67		0.00		0.00	0	0.00	61	81.33
ภาษาอังกฤษธุรกิจ	61		61	2	2	2		6	9.84		0.00		0.00	0	0.00	55	90.16
ศิลปะการแสดงและการจัดการ	12		12	2		2		4	33.33		0.00		0.00	0	0.00	8	66.67
คณะสถาปัตยกรรมศาสตร์																	
สถาปัตยกรรม	37		37	7	2		1	10	27.03		0.00		0.00	0	0.00	27	72.97
รวมทั้งสิ้น	737	0	737	71	31	14	1	117	15.88	0	0.00	0	0.00	0	0.00	620	84.12

ข้อมูล ณ วันที่ 12 กันยายน 2562

ตัวชี้วัดผลผลิตภาพด้านการผลิตบัณฑิตของ มหาวิทยาลัยสงขลานครินทร์ วิทยาเขตตรัง

รุ่นปีการศึกษา 2562

ภาคการศึกษาที่ 1 ปีการศึกษา 2562

คณะ/สาขาวิชา	จำนวนนักศึกษา			ออกกลางคัน						สำเร็จการศึกษา					กำลังศึกษา		
	รับเข้า	ย้ายเข้า	รวมเข้า	ไม่ ลงทะเบียน	ลาออก/ ตาย	ตกออก	ย้ายออก	รวมออก กลางคัน	ร้อยละ	ภายใน กำหนด	ร้อยละ	ช้ากว่า กำหนด	ร้อยละ	รวม สำเร็จ	ร้อยละ	คน	ร้อยละ
คณะพาณิชยศาสตร์และการจัดการ																	
บริหารธุรกิจ	13		13													13	100.00
การจัดการรัฐกิจและวิสาหกิจ	94		94	3	1			4	4.26		0.00		0.00	0	0.00	90	95.74
การจัดการสารสนเทศและคอมพิวเตอร์	33		33	2				2	6.06		0.00		0.00	0	0.00	31	93.94
การบัญชี	226		226	10	1			11	4.87		0.00		0.00	0	0.00	215	95.13
การประกันภัยและการจัดการความเสี่ยง	17		17	2				2	11.76		0.00		0.00	0	0.00	15	88.24
การจัดการการท่องเที่ยว	75		75	6				6	8.00		0.00		0.00	0	0.00	69	92.00
การตลาด	43		43	3				3	6.98		0.00		0.00	0	0.00	40	93.02
ภาษาอังกฤษธุรกิจ	56		56	4				4	7.14		0.00		0.00	0	0.00	52	92.86
ศิลปะการแสดงและการจัดการ	9		9	1				1	11.11		0.00		0.00	0	0.00	8	88.89
การจัดการธุรกิจผ่านสื่ออิเล็กทรอนิกส์	12		12					0	0.00		0.00		0.00	0	0.00	12	100.00
คณะสถาปัตยกรรมศาสตร์																	
สถาปัตยกรรม	35		35	3				3	8.57		0.00		0.00	0	0.00	32	91.43
รวมทั้งสิ้น	613	0	613	34	2	0	0	36	5.87	0	0.00	0	0.00	0	0.00	577	94.13

ข้อมูล ณ วันที่ 12 กันยายน 2562