

คำนำ

จุลสารงานทะเบียนและประมวลผลนักศึกษา มหาวิทยาลัยสงขลานครินทร์ วิทยาเขตตรัง ปีที่ 14 ฉบับที่ 28 ประจำปีการศึกษาที่ 2/2561 นี้ รวบรวมข้อมูลเกี่ยวกับการดำเนินงานของงานทะเบียนและประมวลผลนักศึกษา ตั้งแต่ภาคการศึกษาที่ 1 ปีการศึกษา 2561 ถึง ภาคการศึกษาที่ 2 ปีการศึกษา 2561

งานทะเบียนและประมวลผลนักศึกษา ขอขอบคุณทุกท่าน ที่ให้การสนับสนุนร่วมมือมาโดยตลอด และหวังว่าข้อมูลจากจุลสารฉบับนี้จะเป็นประโยชน์แก่ผู้ที่เกี่ยวข้องได้เป็นอย่างดี ทั้งนี้งานทะเบียนและประมวลผลนักศึกษา ยินดีรับฟัง หากมีข้อเสนอแนะประการใด เพื่อนำมาปรับปรุงให้เกิดประโยชน์ต่อไป

งานทะเบียนและประมวลผลนักศึกษา

กรกฎาคม 2562

สารบัญ

หน้า

ข้อมูลจำนวนนักศึกษา

- จำนวนนักศึกษามหาวิทยาลัยสงขลานครินทร์ วิทยาเขตตรัง
จำแนกตามหลักสูตร/คณะ/สาขาวิชา/ปีที่เข้าศึกษา 1
- จำนวนนักศึกษามหาวิทยาลัยสงขลานครินทร์ วิทยาเขตตรัง จำแนกตามคณะ/สาขาวิชา/ปีที่เข้าศึกษา/เพศ 2
- สรุปภาพรวมจำนวนนักศึกษาของวิทยาเขตตรัง จำแนกตามภูมิภาค(ภาค) ของแต่ละปีการศึกษา 3
- สรุปภาพรวมจำนวนนักศึกษาของวิทยาเขตตรัง จำแนกตามภูมิภาค(จังหวัด) ของแต่ละปีการศึกษา 4
- สรุปภาพรวมจำนวนนักศึกษาของวิทยาเขตตรัง จำแนกตามศาสนา ของแต่ละปีการศึกษา 7

ข้อมูลการลงทะเบียนเรียน

- จำนวนนักศึกษาจำแนกตามรายวิชาที่ลงทะเบียนเรียน ประจำปีภาคการศึกษาที่ 2/2561 8

ข้อมูลคำนวณผลการศึกษาและการสำเร็จการศึกษา

- สรุปจำนวนนักศึกษา จำแนกตามคณะ/หลักสูตร/สาขาวิชา/ชั้นปี/สถานภาพการศึกษา
ภายหลังการคำนวณผลการศึกษา ภาคการศึกษาที่ 1/2561 21
- สรุปจำนวนนักศึกษาที่มีผลการเรียนต่ำกว่า 2.00 จำแนกตามสถานภาพนักศึกษา
ภาคการศึกษาที่ 1 ปีการศึกษา 2561 24
- สรุปจำนวนนักศึกษา ที่มีค่าระดับ GPA ต่ำกว่า 2.00 จำแนกตามคณะ/สาขาวิชา/ชั้นปี
ประจำปีภาคการศึกษาที่ 1/2561 25
- รายชื่อนักศึกษาที่ได้ดัชนีสะสม (GPA) สูงสุด ประจำปีภาคการศึกษาที่ 1/2561 จำแนกชั้นปี/สาขาวิชา 28
- จำนวนผู้สำเร็จการศึกษา ประจำปีการศึกษา 2561 มหาวิทยาลัยสงขลานครินทร์ วิทยาเขตตรัง 30
- จำนวนผู้สำเร็จการศึกษา ประจำปีภาคการศึกษาที่ 1/2561 มหาวิทยาลัยสงขลานครินทร์ วิทยาเขตตรัง 31
- จำนวนผู้สำเร็จการศึกษา ประจำปีภาคการศึกษาที่ 2/2561 มหาวิทยาลัยสงขลานครินทร์ วิทยาเขตตรัง 32

จำนวนนักศึกษามหาวิทยาลัยสงขลานครินทร์ วิทยาเขตตรัง
จำแนกตามหลักสูตร/คณะ/สาขาวิชา/ปีที่เข้าศึกษา

คณะ/สาขาวิชา	จำนวนนักศึกษาแต่ละปีการศึกษา								รวม	ร้อยละ	
		55	56	57	58	59	60	61			
คณะพาณิชยศาสตร์และการจัดการ											
ระดับบัณฑิตศึกษา											
บริหารธุรกิจ						10	3		13	0.42	
รวม						10	3		13	0.42	
ระดับปริญญาตรี											
การจัดการรัฐกิจและวิสาหกิจ/การจัดการรัฐกิจ			1		138	121	120	99	479	15.34	
การจัดการสารสนเทศและคอมพิวเตอร์			2	1	70	72	96	61	302	9.67	
การบัญชี				1	209	135	258	225	828	26.51	
การประกันภัยและการจัดการความเสี่ยง					32	25	20	12	89	2.85	
ระบบสารสนเทศทางการบัญชี			1		123	124			248	7.94	
การจัดการการท่องเที่ยว				18	109	66	95	97	385	12.33	
การจัดการพาณิชย์อิเล็กทรอนิกส์				1	21	29			51	1.63	
การตลาด			1		93	51	52	64	261	8.36	
ภาษาอังกฤษธุรกิจ				2	53	61	47	56	219	7.01	
ศิลปะการแสดงและการจัดการ			1	1	10	4	3	8	27	0.86	
รวม			6	24	858	698	694	622	2902	92.92	
คณะสถาปัตยกรรมศาสตร์											
สถาปัตยกรรม			9	13	50	32	49	40	28	221	7.08
รวม			9	13	50	32	49	40	28	221	7.08
รวมนักศึกษาทั้งสิ้น											
			9	19	74	890	747	734	650	3123	100.00

ข้อมูล ณ วันที่ 23 มกราคม 2562

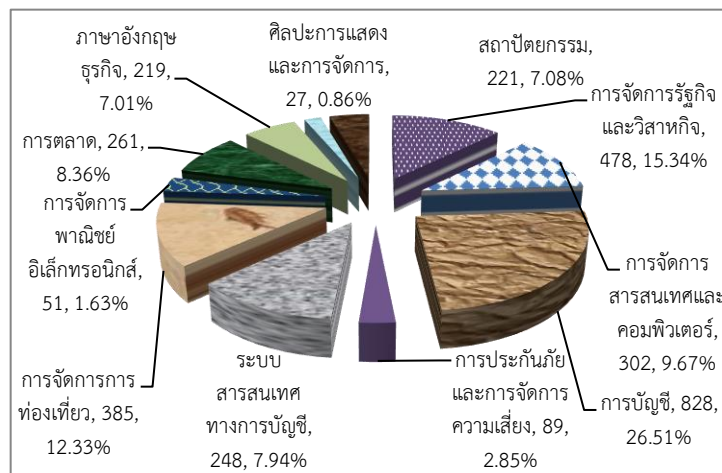

จากจำนวนนักศึกษาทั้งสิ้น 3,123 คน สาขาวิชาที่มีจำนวนนักศึกษามากที่สุด คือ สาขาวิชาการบัญชี จำนวน 828 คน เป็นร้อยละ 26.51 รองลงมาคือ สาขาวิชาการจัดการรัฐกิจและวิสาหกิจ จำนวน 479 คน คิดเป็นร้อยละ 15.34

จำนวนนักศึกษามหาวิทยาลัยสงขลานครินทร์ วิทยาเขตตรัง
จำแนกตามคณะ/สาขาวิชา/ชั้นปี/เพศ

คณะ/สาขาวิชา/เพศ	จำนวนนักศึกษาแต่ละปีการศึกษา																								รวมทั้งสิ้น		
	55			56			57			58			59			60			61								
	ช	ญ	ร	ช	ญ	ร	ช	ญ	ร	ช	ญ	ร	ช	ญ	ร	ช	ญ	ร	ช	ญ	ร	ช	ญ	ร	ช	ญ	ร
คณะพาณิชยศาสตร์และการจัดการ																											
บริหารธุรกิจ															7	3	10	1	2	3					8	5	13
การจัดการรัฐกิจและวิสาหกิจ/การจัดการรัฐกิจ							1		1				26	112	138	22	99	121	24	96	120	35	64	99	108	371	479
การจัดการสารสนเทศและคอมพิวเตอร์							1	1	2		1	1	29	41	70	29	43	72	51	45	96	32	29	61	142	160	302
การบัญชี											1	1	34	175	209	14	121	135	36	222	258	31	194	225	115	713	828
การประกันภัยและการจัดการความเสี่ยง													5	27	32	4	21	25	8	12	20	3	9	12	20	69	89
ระบบสารสนเทศทางการบัญชี								1	1				13	110	123	13	111	124							26	222	248
การจัดการการท่องเที่ยว										2	16	18	19	90	109	9	57	66	22	73	95	16	81	97	68	317	385
การจัดการพาณิชย์อิเล็กทรอนิกส์										1		1	15	6	21	8	21	29							24	27	51
การตลาด							1		1				20	73	93	10	41	51	17	35	52	18	46	64	66	195	261
ภาษาอังกฤษธุรกิจ											2	2	12	41	53	9	52	61	4	43	47	8	48	56	33	186	219
ศิลปะการแสดงและการจัดการ								1	1		1	1	4	6	10	1	3	4		3	3	3	5	8	8	19	27
รวม							3	3	6	3	21	24	177	681	858	126	572	698	163	531	694	146	476	622	618	2284	2902
คณะสถาปัตยกรรมศาสตร์																											
สถาปัตยกรรม				6	3	9	7	6	13	21	29	50	15	17	32	31	18	49	13	27	40	11	17	28	104	117	221
รวม				6	3	9	7	6	13	21	29	50	15	17	32	31	18	49	13	27	40	11	17	28	104	117	221
รวมนักศึกษาทั้งสิ้น				6	3	9	10	9	19	24	50	74	192	698	890	157	590	747	176	558	734	157	493	650	722	2401	3123

สรุปภาพรวมจำนวนนักศึกษาของวิทยาเขตตรัง จำแนกตามภูมิภาค (ภาค)
ของแต่ละปีการศึกษา

ภูมิภาค	จำนวนนักศึกษาแต่ละปีการศึกษา								รวม	ร้อยละ
	55	56	57	58	59	60	61			
ภาคเหนือ		1	2	7	9	1	4	24	0.77	
ภาคตะวันออกเฉียงเหนือ			3	7	3	11	2	26	0.83	
ภาคกลาง			5	45	40	38	33	161	5.16	
ภาคตะวันออก				3	1			4	0.13	
ภาคใต้	9	18	64	828	694	681	609	2903	92.96	
ไม่มีข้อมูล										
นศ.ต่างประเทศ						3	2	5	0.16	
รวม	9	19	74	890	747	734	650	3123	100.00	

ข้อมูล ณ วันที่ 23 มกราคม 2562

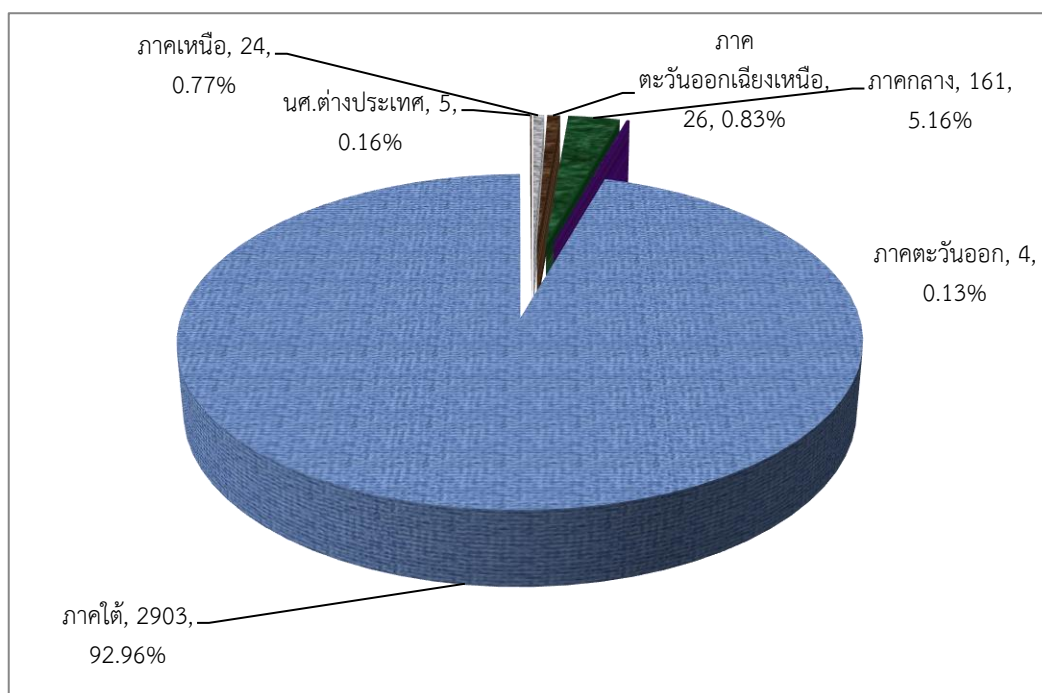

จากจำนวนนักศึกษาทั้งสิ้น 3,123 คน ภูมิภาคที่มีจำนวนนักศึกษามากที่สุด คือ ภาคใต้ จำนวน 2,903 คน คิดเป็นร้อยละ 92.96 รองลงมาคือ ภาคกลาง จำนวน 161 คน คิดเป็นร้อยละ 5.16

สรุปภาพรวมจำนวนนักศึกษา จำแนกตามภูมิภาค(จังหวัด) ของแต่ละปีการศึกษา

ภูมิภาค	จำนวนนักศึกษาแต่ละปีการศึกษา								รวม	ร้อยละ
		55	56	57	58	59	60	61		
ภาคเหนือ	0	0	1	2	7	9	1	4	24	0.77
กำแพงเพชร						2			2	0.06
เชียงราย					2			2	4	0.13
เชียงใหม่			1		1	1			3	0.10
ตาก									0	0.00
นครสวรรค์					1	1	1		3	0.10
น่าน						1			1	0.03
พะเยา									0	0.00
พิจิตร				1	1	1			3	0.10
พิษณุโลก						1		1	2	0.06
เพชรบูรณ์				1		1			2	0.06
แพร่					2				2	0.06
แม่ฮ่องสอน								1	1	0.03
ลำปาง									0	0.00
ลำพูน									0	0.00
สุโขทัย									0	0.00
อุตรดิตถ์									0	0.00
อุทัยธานี						1			1	0.03
ภาคตะวันออกเฉียงเหนือ	0	0	0	3	7	3	11	2	26	0.83
กาฬสินธุ์					1				1	0.03
ขอนแก่น				1		1	1		3	0.10
ชัยภูมิ								1	1	0.03
นครพนม					1				1	0.03
นครราชสีมา							3		3	0.10
บุรีรัมย์							1		1	0.03
มหาสารคาม									0	0.00
มุกดาหาร									0	0.00
ยโสธร							1		1	0.03
ร้อยเอ็ด					2				2	0.06
เลย									0	0.00

สรุปภาพรวมจำนวนนักศึกษา จำแนกตามภูมิภาค(จังหวัด) ของแต่ละปีการศึกษา

ภูมิภาค	จำนวนนักศึกษาแต่ละปีการศึกษา							รวม	ร้อยละ	
	55	56	57	58	59	60	61			
ศรีสะเกษ			1	1		2		4	0.13	
สกลนคร						1	1	2	0.06	
สุรินทร์			1					1	0.03	
หนองคาย				1	1			2	0.06	
หนองบัวลำภู								0	0.00	
อำนาจเจริญ								0	0.00	
อุดรธานี				1		2		3	0.10	
อุบลราชธานี						1		1	0.03	
ภาคกลาง	0	0	0	5	45	40	38	33	161	5.16
กรุงเทพมหานคร			4	26	24	25	21	100	3.20	
กาญจนบุรี				1	1			2	0.06	
ฉะเชิงเทรา				1	1			2	0.06	
ชัยนาท							1	1	0.03	
นครนายก						1		1	0.04	
นครปฐม				2	1		1	4	0.72	
นนทบุรี				1	2	4	2	9	60.00	
ปทุมธานี				1		1	2	4	0.13	
ประจวบคีรีขันธ์				2	4		2	8	0.26	
ปราจีนบุรี					1			1	0.03	
พระนครศรีอยุธยา						1		1	0.03	
เพชรบุรี						1		1	0.03	
ราชบุรี				1	2	2	2	7	0.22	
ลพบุรี				1				1	0.03	
สมุทรปราการ				5	2	1	1	9	0.29	
สมุทรสงคราม								0	0.00	
สมุทรสาคร				1	1	1		3	0.10	
สระแก้ว					1			1	0.03	
สระบุรี			1	1		1		3	0.10	
สิงห์บุรี				1				1	0.03	

สรุปภาพรวมจำนวนนักศึกษา จำแนกตามภูมิภาค(จังหวัด) ของแต่ละปีการศึกษา

ภูมิภาค	จำนวนนักศึกษาแต่ละปีการศึกษา								รวม	ร้อยละ
		55	56	57	58	59	60	61		
สุพรรณบุรี								1	1	0.03
อ่างทอง					1				1	0.03
ภาคตะวันออก	0	0	0	0	3	1	0	0	4	0.13
จันทบุรี									0	0.00
ชลบุรี					2	1			3	0.10
ตราด									0	0.00
ระยอง					1				1	0.03
ภาคใต้	0	9	18	64	828	694	681	609	2903	92.96
กระบี่		1	1	3	30	30	29	28	122	3.91
ชุมพร			1	1	15	3	12	7	39	1.25
ตรัง			2	12	189	206	186	189	784	25.10
นครศรีธรรมราช				6	106	74	64	48	298	9.54
นราธิวาส		1	3	1	31	19	23	34	112	3.59
ปัตตานี			1	1	32	25	27	23	109	4.27
พังงา		1		3	21	12	16	25	78	14.08
พัทลุง		1	2	9	78	62	54	41	247	7.91
ภูเก็ต				3	38	25	17	15	98	3.14
ยะลา		1	1	13	49	38	40	36	178	5.70
ระนอง					13	5	9	7	34	1.09
สงขลา		4	3	8	172	147	164	128	626	20.04
สตูล			2	1	23	23	20	15	84	2.69
สุราษฎร์ธานี			2	3	31	25	20	13	94	3.01
ไม่มีข้อมูล									0	0.00
นศ.ต่างประเทศ							3	2	5	0.16
รวมทั้งสิ้น		9	19	74	890	747	734	650	3123	100.00

ข้อมูล ณ วันที่ 23 มกราคม 2562

สรุปภาพรวมจำนวนนักศึกษาของวิทยาเขตตรัง จำแนกตามศาสนา
ของแต่ละปีการศึกษา

ภูมิภาค	จำนวนนักศึกษาแต่ละปีการศึกษา								รวม	ร้อยละ
	55	56	57	58	59	60	61			
พุทธ	5	16	59	753	608	613	500	2554	81.78	
อิสลาม	4	2	14	129	136	120	149	554	17.74	
คริสต์		1	1	8	3	1	1	15	0.48	
พราหมณ์								0	0.00	
ไม่มีข้อมูล								0	0.00	
รวม	9	19	74	890	747	734	650	3123	100.00	

ข้อมูล ณ วันที่ 23 มกราคม 2562

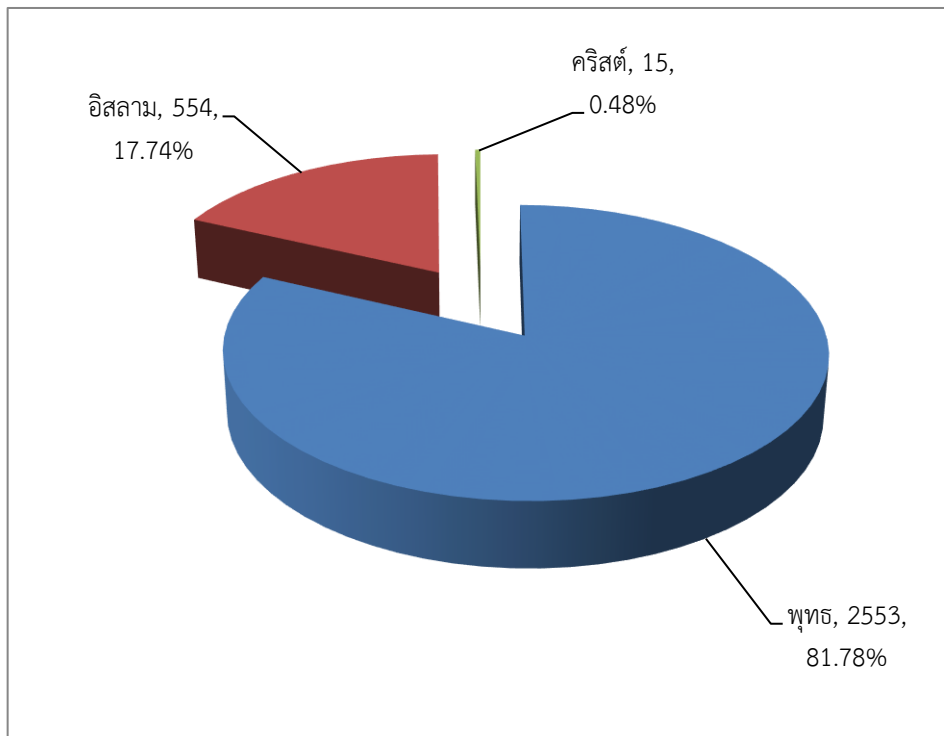

จากจำนวนนักศึกษาทั้งสิ้น 3,123 คน ศาสนาที่มีจำนวนนักศึกษามากที่สุด คือ ศาสนาพุทธ จำนวน 2,554 คน คิดเป็นร้อยละ 81.78 รองลงมาคือ ศาสนาอิสลาม จำนวน 554 คน คิดเป็นร้อยละ 17.74

จำนวนนักศึกษาจำแนกตามรายวิชาที่ลงทะเบียนเรียน ประจำปีการศึกษาที่ 2/2561

คณะพาณิชยศาสตร์และการจัดการ

ลำดับ	รหัสวิชา	ชื่อวิชา	Credit	กลุ่ม	จำนวนนศ.
1	001-102	The King's Philosophy of Sustainable Development	2(2-0-4)	01	54
			2(2-0-4)	02	44
			2(2-0-4)	03	56
			2(2-0-4)	04	62
			2(2-0-4)	05	68
			2(2-0-4)	06	67
2	941-100	Thai For Communication	3(3-0-6)	01	3
3	941-101	Thai For Communication and Presentation	2(2-0-4)	01	80
			2(2-0-4)	02	57
			2(2-0-4)	03	59
			2(2-0-4)	04	28
4	941-113	Fundamental English Reading and Writing	3(3-0-6)	01	7
5	941-114	Consolidating Listening Skills in English	3(3-0-6)	01	29
			3(3-0-6)	02	18
6	941-115	English Reading in Business Contexts	3(3-0-6)	01	31
7	941-118	Fundamental English Grammar	3(3-0-6)	01	28
			3(3-0-6)	02	28
8	941-119	Activating Speaking Skills in Business English	3(3-0-6)	01	56
9	941-160	Fundamental English Listening and Speaking	2(2-0-4)	01	29
			2(2-0-4)	02	30
			2(2-0-4)	03	21
			2(2-0-4)	04	30
			2(2-0-4)	05	9
			2(2-0-4)	06	30
			2(2-0-4)	07	24
			2(2-0-4)	08	28
			2(2-0-4)	09	30
10	941-161	Fundamental English Reading and Writing	2(2-0-4)	01	38
			2(2-0-4)	02	40
			2(2-0-4)	03	33

จำนวนนักศึกษาจำแนกตามรายวิชาที่ลงทะเบียนเรียน ประจำปีการศึกษาที่ 2/2561

ลำดับ	รหัสวิชา	ชื่อวิชา	Credit	กลุ่ม	จำนวนนศ.
			2(2-0-4)	04	35
			2(2-0-4)	05	39
			2(2-0-4)	06	40
			2(2-0-4)	07	40
			2(2-0-4)	08	39
			2(2-0-4)	09	40
			2(2-0-4)	10	39
			2(2-0-4)	11	36
11	941-216	English Conversation For Daily Communication	3(3-0-6)	01	35
			3(3-0-6)	02	35
			3(3-0-6)	03	29
12	941-217	Reading Development	3(3-0-6)	01	50
13	941-218	English For Business	3(3-0-6)	01	50
			3(3-0-6)	02	41
14	941-220	Chinese I	3(3-0-6)	03	25
			3(3-0-6)	04	25
15	941-221	Chinese II	3(3-0-6)	01	4
			3(3-0-6)	03	7
			3(3-0-6)	04	11
16	941-224	Fundamental Chinese	3(3-0-6)	01	11
			3(3-0-6)	02	26
17	941-226	Chinese Through Songs	2(2-0-4)	01	32
			2(2-0-4)	02	34
			2(2-0-4)	03	31
			2(2-0-4)	04	5
18	941-264	Intercultural Communication	3(3-0-6)	01	48
19	941-265	English For Hotel Business	3(3-0-6)	01	26
20	941-266	Business English Reading II	3(3-0-6)	01	2
21	941-268	Thai - English Translation	3(3-0-6)	01	23
			3(3-0-6)	02	24

จำนวนนักศึกษาจำแนกตามรายวิชาที่ลงทะเบียนเรียน ประจำปีการศึกษาที่ 2/2561

ลำดับ	รหัสวิชา	ชื่อวิชา	Credit	กลุ่ม	จำนวนนศ.
22	941-274	Fundamental Malay	3(3-0-6)	01	46
			3(3-0-6)	02	24
23	941-291	English Through Modern Media	3(3-0-6)	01	18
24	941-292	Basic English Phonetics	3(3-0-6)	01	22
25	941-293	Academic Listening and Note-taking	3(3-0-6)	01	1
26	941-294	Business English Conversation II	3(3-0-6)	01	1
27	941-299	Introduction to Linguistics	3(3-0-6)	01	24
			3(3-0-6)	02	23
28	941-311	English Oral Presentation	3(3-0-6)	01	1
			3(3-0-6)	02	50
29	941-312	Business English Report Writing	3(3-0-6)	01	1
30	941-314	English For Future Careers	3(3-0-6)	01	50
			3(3-0-6)	02	11
31	941-315	English For Tourism Business	3(3-0-6)	01	50
32	941-320	Chinese For Tourism and Hospitality	3(3-0-6)	01	25
			3(3-0-6)	02	30
33	941-324	Chinese For Tour Guide	3(3-0-6)	01	24
			3(3-0-6)	02	15
34	941-368	English For Front Office	3(3-0-6)	01	41
35	941-411	Business Negotiations and Mediation in English	3(3-0-6)	01	25
			3(3-0-6)	02	28
36	941-412	Business English Seminar	3(1-4-4)	01	53
37	941-413	Business English Translation	3(3-0-6)	01	53
38	941-415	English Public Speaking	3(3-0-6)	01	1
			3(3-0-6)	02	
39	941-418	English For Import-export Business	3(3-0-6)	01	11
40	942-100	Co-curricular Activities I	1(0-0-3)	01	6
41	942-101	Global Citizenship	2(2-0-4)	01	106
			2(2-0-4)	02	120
			2(2-0-4)	03	60

จำนวนนักศึกษาจำแนกตามรายวิชาที่ลงทะเบียนเรียน ประจำปีการศึกษาที่ 2/2561

ลำดับ	รหัสวิชา	ชื่อวิชา	Credit	กลุ่ม	จำนวนนศ.
42	942-102	Basic Life Support	1(1-0-2)	01	78
			1(1-0-2)	02	76
			1(1-0-2)	03	79
			1(1-0-2)	04	54
43	942-103	Benefit of Mankinds	1(1-0-2)	01	54
			1(1-0-2)	02	43
			1(1-0-2)	03	56
			1(1-0-2)	04	60
			1(1-0-2)	05	68
			1(1-0-2)	06	65
44	942-104	Thinking and Decision Making	2(2-0-4)	01	99
			2(2-0-4)	02	106
45	942-105	Design Thinking	2(2-0-4)	01	120
46	942-111	Wisdom of Living	3(2-2-5)	01	35
47	942-112	Aesthetics For Life	3(3-0-6)	01	101
48	942-120	Golf	1(0-2-1)	01	32
49	942-142	Introduction to Laws and Thai Constitution	3(3-0-6)	01	12
50	942-204	Psychology For Well-being	3(3-0-6)	01	2
51	942-207	Psychology and Wisdom of Living	3(3-0-6)	01	5
52	942-222	Sports For Life	1(1-0-2)	01	37
			1(1-0-2)	02	56
			1(1-0-2)	03	60
			1(1-0-2)	04	41
			1(1-0-2)	05	59
53	942-230	Taxation	3(3-0-6)	01	135
			3(3-0-6)	02	131
54	942-233	Insurance Law	2(2-0-4)	01	26
55	942-234	Business Law	3(3-0-6)	01	83
56	942-240	Thai Bureaucracy and Public Organization	3(3-0-6)	01	1

จำนวนนักศึกษาจำแนกตามรายวิชาที่ลงทะเบียนเรียน ประจำปีการศึกษาที่ 2/2561

ลำดับ	รหัสวิชา	ชื่อวิชา	Credit	กลุ่ม	จำนวนนศ.
57	942-307	Risk Intelligence	2(2-0-4)	01	80
			2(2-0-4)	02	74
58	942-344	Civil Society and Civil Moveme	3(3-0-6)	01	1
59	942-400	Ethics For Administrators	3(3-0-6)	01	127
60	942-400	Financial Literacy in Daily Life	2(2-0-4)	01	99
61	942-441	Seminar in Public and Enterprise Management	3(2-2-5)	01	139
62	943-100	Aesthetics For Life	1(1-0-2)	01	150
63	943-102	Singing For Pleasure	2(2-0-4)	01	41
64	943-103	Thai Classical Music For New Generation	2(2-0-4)	01	56
65	943-111	Performing Arts Identities	3(3-0-6)	01	9
66	943-112	Creativity in Performing Arts	3(2-2-5)	01	8
67	943-121	Thai Classical Dance I	3(1-4-4)	01	8
68	943-221	Folk Performing Arts	3(1-4-4)	01	40
69	943-223	Southern Dance	3(1-4-4)	01	39
70	943-251	Performing Arts Through Modern Media	3(2-2-5)	01	37
71	943-280	Costume and Make-up For Performing Arts	3(2-2-5)	01	40
72	943-281	Stage, Scene, Lighting, and Sound	3(2-2-5)	01	41
73	943-331	Marketing Management For Performing Business	3(3-0-6)	01	6
74	943-360	Asean Performing Arts	3(1-4-4)	01	9
75	943-381	Script and Script Writing For Performing Arts	3(2-2-5)	01	6
76	943-382	Costume and Special Make-up Design	3(1-4-4)	01	14
77	943-383	Scene, Lighting and Sound Design, and Special Effects	3(1-4-4)	01	7
78	943-410	Creative Research For Performing Arts	3(2-2-5)	01	10
79	943-420	Performing Arts Graduation Project	6(2-8-8)	01	10
80	943-441	Performing Arts Event Management	3(2-2-5)	01	7
81	943-480	Advanced Choreography	3(1-4-4)	01	6
82	944-100	Introduction to Laws and Thai Constitution	3(3-0-6)	01	95
83	944-112	Thai Politics and Government	3(3-0-6)	01	99
84	944-121	Macroeconomics	3(3-0-6)	01	72
			3(3-0-6)	02	124

จำนวนนักศึกษาจำแนกตามรายวิชาที่ลงทะเบียนเรียน ประจำปีการศึกษาที่ 2/2561

ลำดับ	รหัสวิชา	ชื่อวิชา	Credit	กลุ่ม	จำนวนนศ.
			3(3-0-6)	03	132
85	944-122	Principles of Economics	3(3-0-6)	01	209
86	944-200	Administrative Procedure Law	3(3-0-6)	01	122
87	944-204	Business Law	3(3-0-6)	01	74
88	944-211	Thai Bureaucracy and Public Organization	3(3-0-6)	01	123
89	944-214	Human Resource Management in Public Sector	3(3-0-6)	01	123
90	944-216	Civil Society and Civil Movement	3(3-0-6)	01	120
91	944-217	Organizational Behavior	3(3-0-6)	01	121
92	944-314	Administrative Techniques	3(3-0-6)	01	121
93	944-316	Project Management	3(3-0-6)	01	69
94	944-317	Research Methodology For Public Administration	3(3-0-6)	01	121
95	944-413	Performance Appraisal and Compensation Management	3(3-0-6)	01	51
96	944-414	Labour Relations	3(3-0-6)	01	70
97	944-415	Monitoring and Evaluation	3(3-0-6)	01	48
98	946-112	Principles of Accounting II	3(3-0-6)	01	78
			3(3-0-6)	02	80
			3(3-0-6)	03	68
99	946-113	Financial Accounting	3(3-0-6)	01	88
			3(3-0-6)	02	138
100	946-130	Principles of Risk Management and Insurance	3(3-0-6)	01	12
101	946-140	Information Technology	3(3-0-6)	01	16
102	946-141	Introduction to Computer Programming	3(2-2-5)	01	11
103	946-145	Information Technology	2(2-0-4)	01	97
			2(2-0-4)	02	92
			2(2-0-4)	03	56
104	946-146	Logical Thinking	2(2-0-4)	01	226
105	946-160	Principles of Marketing	3(3-0-6)	01	135
			3(3-0-6)	02	11

จำนวนนักศึกษาจำแนกตามรายวิชาที่ลงทะเบียนเรียน ประจำปีการศึกษาที่ 2/2561

ลำดับ	รหัสวิชา	ชื่อวิชา	Credit	กลุ่ม	จำนวนนศ.
106	946-181	Macroeconomics	3(3-0-6)	01	35
107	946-182	Principles of Economic	3(3-0-6)	01	3
108	946-201	Small Business Management	3(3-0-6)	02	9
109	946-209	Principles of Management	3(3-0-6)	01	89
			3(3-0-6)	02	173
110	946-211	Intermediate Accounting II	3(3-0-6)	01	128
			3(3-0-6)	02	127
111	946-212	Cost Accounting	3(3-0-6)	01	133
			3(3-0-6)	02	141
112	946-213	Managerial Accounting	3(3-0-6)	01	89
113	946-220	Principles of Information Systems	3(3-0-6)	01	258
114	946-233	Mathematics of Finance	3(3-0-6)	01	21
115	946-240	Database System	3(2-2-5)	01	6
116	946-240	Business Database System	3(2-2-5)	01	68
117	946-241	Management Information Systems	3(3-0-6)	01	1
118	946-242	Data Structures and Algorithms	3(3-0-6)	01	1
119	946-244	Business Data Communication and Networking	3(3-0-6)	01	93
120	946-246	Management Information Systems For Administrators	3(3-0-6)	01	117
121	946-262	Marketing Management	3(3-0-6)	01	54
122	946-265	Current Issues in Marketing (research Methodology in	3(0-9-0)	01	9
		Marketing 4.0)	3(0-9-0)	02	9
			3(0-9-0)	03	4
			3(0-9-0)	04	10
			3(0-9-0)	05	8
			3(0-9-0)	06	10
123	946-275	Tourist Behavior and Cross-cultural Communication	3(3-0-6)	01	94
124	946-276	Tourism Resource	3(3-0-6)	01	97
125	946-290	Business Finance	3(3-0-6)	01	183
126	946-293	Foundation of Finance	3(3-0-6)	01	45

จำนวนนักศึกษาจำแนกตามรายวิชาที่ลงทะเบียนเรียน ประจำปีการศึกษาที่ 2/2561

ลำดับ	รหัสวิชา	ชื่อวิชา	Credit	กลุ่ม	จำนวนนศ.
127	946-300	Human Resource Management	3(3-0-6)	01	73
128	946-301	International Business	3(3-0-6)	01	66
129	946-306	Risk Management	3(3-0-6)	01	121
130	946-312	Accounting Information System	3(3-0-6)	01	74
			3(3-0-6)	02	90
			3(3-0-6)	03	91
131	946-315	Internal Auditing and Controls	3(3-0-6)	01	136
			3(3-0-6)	02	124
132	946-316	Profit Planning and Control	3(3-0-6)	01	50
133	946-318	Advanced Accounting I	3(3-0-6)	01	136
			3(3-0-6)	02	123
134	946-319	Internship in Accounting	0(0-0-230)	01	242
135	946-321	Software Packages For Accounting	3(2-2-5)	01	66
			3(2-2-5)	02	70
			3(2-2-5)	03	58
			3(2-2-5)	04	64
136	946-322	Accounting Information Systems Analysis and Design	3(3-0-6)	01	122
137	946-332	Transportation Insurance	3(3-0-6)	01	3
138	946-335	Life and Health Insurance	3(3-0-6)	01	20
139	946-337	Life Actuarial Mathematics	3(3-0-6)	01	26
140	946-341	Web Design and Development in Business	3(2-2-5)	01	90
141	946-343	Mobile Programming	3(2-2-5)	01	14
142	946-344	Management of Information System	3(3-0-6)	01	60
			3(3-0-6)	02	75
143	946-345	Multimedia Technologies	3(2-2-5)	01	45
144	946-349	Decision Support System	3(3-0-6)	01	15
145	946-350	Information Security For Electronic Commerce	3(3-0-6)	01	31
146	946-352	Electronic Business Technology	3(3-0-6)	01	29
147	946-357	Electronic Business Management	3(3-0-6)	01	29
148	946-358	Electronic Commerce Management Pre-project	2(0-6-0)	01	28

จำนวนนักศึกษาจำแนกตามรายวิชาที่ลงทะเบียนเรียน ประจำปีการศึกษาที่ 2/2561

ลำดับ	รหัสวิชา	ชื่อวิชา	Credit	กลุ่ม	จำนวนนศ.
149	946-360	Sales Management and Selling Techniques	3(3-0-6)	01	12
150	946-362	Integrated Marketing Communication	3(3-0-6)	01	52
151	946-364	Job Training in Marketing	0(0-0-230)	01	50
152	946-367	Retail Marketing	3(3-0-6)	01	19
153	946-368	Marketing Management For Public and Enterprises	3(3-0-6)	01	1
154	946-374	Mice Management	3(2-3-4)	01	55
155	946-379	Research Methodology For Tourism and Hospitality	3(3-0-6)	01	35
			3(3-0-6)	02	32
156	946-392	Finance and Electronic Payment Systems	3(3-0-6)	01	26
157	946-400	Strategic Management	3(3-0-6)	01	32
158	946-402	Management Innovation	3(3-0-6)	01	140
159	946-409	Strategic Management For Public and Enterprises	3(3-0-6)	01	139
160	946-430	Insurance Operations	3(3-0-6)	01	31
161	946-432	Seminar in Insurance and Risk Management	3(3-0-6)	01	26
162	946-433	Independent Study in Insurance and Risk Management	3(0-9-0)	01	31
163	946-445	Web-based Business Application Development	3(2-2-5)	01	80
164	946-449	Special Topics in Information and Computer Management Ili Geographic Information System	3(2-2-5)	01	39
165	946-454	Cooperative Education	9(0-0-36)	01	7
166	946-457	Special Topics in Electronic Commerce Management Ili (social Commerce Management)	3(3-0-6)	01	18
167	946-457	Special Topics in Electronic Commerce Management Ili Geographic Information System	3(2-2-5)	01	11
168	946-457	Special Topics in Electronic Commerce Management Ili (decision Support Systems)	3(3-0-6)	01	3
169	946-460	Product Management	3(3-0-6)	01	52
170	946-468	Relationship Marketing	3(3-0-6)	01	53
171	946-472	Cooperative Education	6(0-0-36)	01	12
172	946-473	Job Training in Tourism Management	0(0-0-400)	01	109

จำนวนนักศึกษาจำแนกตามรายวิชาที่ลงทะเบียนเรียน ประจำปีการศึกษาที่ 2/2561

ลำดับ	รหัสวิชา	ชื่อวิชา	Credit	กลุ่ม	จำนวนนศ.
173	946-475	Cultural Tourism Management	3(3-0-6)	01	110
			3(3-0-6)	02	54
174	946-476	Community Based Tourism Manage	3(3-0-6)	01	64
175	947-101	Science, Technology , and Society	3(3-0-6)	01	4
176	947-102	Science and Technology Literacy	2(2-0-4)	01	126
			2(2-0-4)	02	119
177	947-118	Business Statistics I	3(3-0-6)	01	90
			3(3-0-6)	02	127
178	947-119	Mathematics in Daily Life	3(3-0-6)	01	9
179	947-200	Life and Health	2(2-0-4)	01	107
			2(2-0-4)	02	100
180	947-211	Quantitative Analysis	3(3-0-6)	01	129
			3(3-0-6)	02	133
			3(3-0-6)	03	141
181	947-215	Calculus	3(3-0-6)	01	11
182	947-216	Life With Calculations	2(2-0-4)	01	159
183	947-311	Statistics For Research	3(3-0-6)	01	123
184	948-300	Management Games	3(3-0-6)	01	60
185	948-315	Principles of Investment	3(3-0-6)	01	59
186	948-330	Research Tools in Insurance and Risk Management	3(3-0-6)	01	26
187	948-333	Underwriting and Claims Management	3(3-0-6)	01	7
188	948-340	Object-oriented Concepts	3(3-0-6)	01	10
189	948-341	Software Engineering	3(3-0-6)	01	75
190	948-343	Information and Computer Management Pre-project	2(0-6-0)	01	74
191	948-347	Business Data Analysis	3(3-0-6)	01	61
192	948-349	Wireless Network Technology Business	3(2-2-5)	01	8
193	948-361	Brand Management	3(3-0-6)	01	51
194	948-366	Digital Marketing	3(3-0-6)	01	53
195	948-372	Tourism Planning and Development	3(3-0-6)	01	67

จำนวนนักศึกษาจำแนกตามรายวิชาที่ลงทะเบียนเรียน ประจำปีการศึกษาที่ 2/2561

ลำดับ	รหัสวิชา	ชื่อวิชา	Credit	กลุ่ม	จำนวนนศ.
196	948-374	Logistics and Transportation Management in Tourism	3(3-0-6)	01	95
197	948-410	Cooperative Education	6(0-0-36)	01	81
198	948-411	Seminar in Auditing	3(3-0-6)	01	60
199	948-412	Accounting Research	3(2-2-5)	01	20
200	948-445	Cooperative Education	9(0-0-36)	01	13
201	948-460	Cooperative Education	9(0-0-36)	01	38
202	948-462	Entrepreneurship and New Venture Creation	3(3-0-6)	01	67
203	950-101	New Consciousness	1(1-0-2)	01	160
			1(1-0-2)	02	123
204	950-102	Happy and Peaceful Life	2(2-0-4)	01	165
			2(2-0-4)	02	118
205	950-511	Business Information Technology	3(3-0-6)	01	3
206	950-560	Financial Analysis For Decision Making	3(3-0-6)	01	3
207	950-581	Minor Thesis	6(0-18-0)	01	2
			6(0-18-0)	02	1
			6(0-18-0)	04	1
			6(0-18-0)	05	1
208	950-591	Thesis	18(0-54-0)	01	1
			18(0-54-0)	02	1
			18(0-54-0)	03	2
คณะสถาปัตยกรรมศาสตร์					
209	996-122	Art Appreciation	1(1-0-2)	01	23
210	997-111	Architectural Design I	4(0-8-4)	01	7
			4(0-8-4)	02	6
			4(0-8-4)	03	9
			4(0-8-4)	04	6
211	997-120	Building Materials and Construction	3(2-2-4)	01	28
212	997-131	Landscape Architecture Fundamentals	3(3-0-6)	01	45

จำนวนนักศึกษาจำแนกตามรายวิชาที่ลงทะเบียนเรียน ประจำปีการศึกษาที่ 2/2561

ลำดับ	รหัสวิชา	ชื่อวิชา	Credit	กลุ่ม	จำนวนนศ.
213	997-211	Architectural Design III	4(0-8-4)	01	9
			4(0-8-4)	02	9
			4(0-8-4)	03	9
			4(0-8-4)	04	9
			4(0-8-4)	05	4
214	997-230	History of Architecture I	3(3-0-6)	01	39
215	997-231	Architectural Psychology	3(3-0-6)	01	28
216	997-250	Building Technology and Construction I	3(2-3-4)	01	40
217	997-311	Architectural Design V	4(0-8-4)	01	9
			4(0-8-4)	02	9
			4(0-8-4)	03	9
			4(0-8-4)	04	9
			4(0-8-4)	05	9
			4(0-8-4)	06	9
			4(0-8-4)	07	8
218	997-312	Computer-aided Design Fundamentals	3(2-2-5)	01	9
219	997-331	Introduction to Thai Architecture	3(3-0-6)	01	51
220	997-332	History of Architecture II	3(3-0-6)	01	49
221	997-350	Building Technology and Construction II	3(2-3-4)	01	61
222	997-411	Architectural Design VII	4(0-8-4)	01	9
			4(0-8-4)	02	9
			4(0-8-4)	03	9
			4(0-8-4)	04	7
			4(0-8-4)	05	4
223	997-420	Measuring Work in Architecture	3(1-4-4)	01	22
224	997-431	Professional Practice	3(3-0-6)	01	32
225	997-440	Advanced Sketch Design	3(0-6-3)	01	31
226	997-451	Building Technology and Construction IV	3(2-3-4)	01	35

จำนวนนักศึกษาจำแนกตามรายวิชาที่ลงทะเบียนเรียน ประจำปีการศึกษาที่ 2/2561

ลำดับ	รหัสวิชา	ชื่อวิชา	Credit	กลุ่ม	จำนวนนศ.
227	997-511	Thesis	12(0-36-0)	01	7
			12(0-36-0)	02	7
			12(0-36-0)	03	7
			12(0-36-0)	04	5
			12(0-36-0)	05	6
			12(0-36-0)	06	7
			12(0-36-0)	07	5

สรุปจำนวนนักศึกษา จำแนกตามคณะ/หลักสูตร/สาขาวิชา/ชั้นปี/สถานภาพการศึกษา
 ภายหลังการคำนวณผลการศึกษา ภาคการศึกษาที่ 1/2561

คณะ/หลักสูตร/ สาขาวิชา/ชั้นปี	จำนวน นักศึกษา	สถานภาพนักศึกษา						
		PASS	Critical	1_Pro	2_Pro	3_Pro	Retired	Incomplete/ Delayed R.
คณะพาณิชยศาสตร์และการจัดการ								
บริหารธุรกิจ								
ชั้นปีที่ 1								
ชั้นปีที่ 2								
การจัดการรัฐกิจและวิสาหกิจ								
ชั้นปีที่ 1	103	88	13				2	
ชั้นปีที่ 2	121	118		2	1			
ชั้นปีที่ 3	123	120					3	
ชั้นปีที่ 4	138	138						
ชั้นปีที่ 4 (ตกค้าง)	3	3						
การจัดการสารสนเทศและคอมพิวเตอร์								
ชั้นปีที่ 1	63	56	7					
ชั้นปีที่ 2	105	78		16	3	1	7	
ชั้นปีที่ 3	73	69		4				
ชั้นปีที่ 4	70	67		1		2		
ชั้นปีที่ 4 (ตกค้าง)	4	4						
การบัญชี								
ชั้นปีที่ 1	229	227	1				1	
ชั้นปีที่ 2	261	256		3			2	
ชั้นปีที่ 3	136	133		1		1	1	
ชั้นปีที่ 4	209	209						
ชั้นปีที่ 4 (ตกค้าง)	7	7						
การประกันภัยและการจัดการความเสี่ยง								
ชั้นปีที่ 1	12	12						
ชั้นปีที่ 2	21	20					1	
ชั้นปีที่ 3	25	25						
ชั้นปีที่ 4	31	31						
ชั้นปีที่ 4 (ตกค้าง)	1						1	

สรุปจำนวนนักศึกษา จำแนกตามคณะ/หลักสูตร/สาขาวิชา/ชั้นปี/สถานภาพการศึกษา
 ภายหลังการคำนวณผลการศึกษา ภาคการศึกษาที่ 1/2561

คณะ/หลักสูตร/ สาขาวิชา/ชั้นปี	จำนวน นักศึกษา	สถานภาพนักศึกษา						
		PASS	Critical	1_Pro	2_Pro	3_Pro	Retired	Incomplete/ Delayed R.
คณะพาณิชยศาสตร์และการจัดการ								
ระบบสารสนเทศทางการบัญชี								
ชั้นปีที่ 1								
ชั้นปีที่ 2								
ชั้นปีที่ 3	124	120		3	1			
ชั้นปีที่ 4	123	123						
ชั้นปีที่ 4 (ตกค้าง)	2	2						
การจัดการการท่องเที่ยว								
ชั้นปีที่ 1	99	92	6				1	
ชั้นปีที่ 2	99	82		11	2	1	3	
ชั้นปีที่ 3	67	65		1	1			
ชั้นปีที่ 4	108	108						
ชั้นปีที่ 4 (ตกค้าง)	8	8						
การจัดการพาณิชย์อิเล็กทรอนิกส์								
ชั้นปีที่ 1								
ชั้นปีที่ 2								
ชั้นปีที่ 3	28	25		2	1			
ชั้นปีที่ 4	21	19		1	1			
ชั้นปีที่ 4 (ตกค้าง)	4	4						
การตลาด								
ชั้นปีที่ 1	66	60	5				1	
ชั้นปีที่ 2	55	47		4	2		2	
ชั้นปีที่ 3	51	50		1				
ชั้นปีที่ 4	93	93						
ชั้นปีที่ 4 (ตกค้าง)	1	1						
ภาษาอังกฤษธุรกิจ								
ชั้นปีที่ 1	58	56					2	
ชั้นปีที่ 2	48	46			1		1	
ชั้นปีที่ 3	61	61						
ชั้นปีที่ 4	53	53						
ชั้นปีที่ 4 (ตกค้าง)	2	2						

สรุปจำนวนนักศึกษา จำแนกตามคณะ/หลักสูตร/สาขาวิชา/ชั้นปี/สถานภาพการศึกษา
 ภายหลังการคำนวณผลการศึกษา ภาคการศึกษาที่ 1/2561

คณะ/หลักสูตร/ สาขาวิชา/ชั้นปี	จำนวน นักศึกษา	สถานภาพนักศึกษา						
		PASS	Critical	1_Pro	2_Pro	3_Pro	Retired	Incomplete/ Delayed R.
คณะพาณิชยศาสตร์และการจัดการ								
ศิลปะการแสดงและการจัดการ								
ชั้นปีที่ 1	10	8					2	
ชั้นปีที่ 2	5	4					1	
ชั้นปีที่ 3	5	5						
ชั้นปีที่ 4	10	10						
ชั้นปีที่ 4 (ตกค้าง)	3	3						
รวมนักศึกษา	2939	2808	32	50	13	5	31	0
คณะสถาปัตยกรรมศาสตร์								
สถาปัตยกรรม								
ชั้นปีที่ 1	29	59						
ชั้นปีที่ 2	40	39		1				
ชั้นปีที่ 3	49	49						
ชั้นปีที่ 4	31	31						
ชั้นปีที่ 5	47	46		1				
ชั้นปีที่ 5 (ตกค้าง)	22	22						
รวมนักศึกษา	218	246	0	2	0	0	0	0
รวมนักศึกษาทั้งสิ้น	3157	3054	32	52	13	5	31	0

ข้อมูล ณ วันที่ 28 กันยายน 2561

สรุปจำนวนนักศึกษาที่มีผลการเรียนต่ำกว่า 2.00 จำแนกตามสถานภาพนักศึกษา

ภาคการศึกษาที่ 1 ปีการศึกษา 2561

คณะ/สาขาวิชา/ชั้นปี	จำนวน นศ.	สถานภาพนักศึกษา																																	
		(1) Critical		(2) รอพินิจ ครั้งที่ 1						(3) รอพินิจ ครั้งที่ 2						(4) รอพินิจ ครั้งที่ 3						รวมรอพินิจ		(5) ตกออก						รวมทั้งสิ้น					
		ปี 1	ร้อยละ	ปี 1	ปี 2	ปี 3	ปี 4	รวม	ร้อยละ	ปี 1	ปี 2	ปี 3	ปี 4	รวม	ร้อยละ	ปี 1	ปี 2	ปี 3	ปี 4	รวม	ร้อยละ	(2 - 4)	ร้อยละ	ปี 1	ปี 2	ปี 3	ปี 4	รวม	ร้อยละ	(1 - 5)	ร้อยละ				
คณะพาณิชยศาสตร์และการจัดการ																																			
การจัดการรัฐกิจและ วิสหกิจ	488	13	2.66		2			2	0.41				1							0	0.00	3	0.61	2			3		5	1.02	21	4.30			
การจัดการ สารสนเทศและ คอมพิวเตอร์	315	7	2.22		16	4	1	21	6.67				3						1		2	3	0.95		1		2	3	0.95	27	8.57	7	2.22	41	13.02
การบัญชี	842	1	0.12		3	1		4	0.48											1		1	0.12		1	2	1		4	0.48	10	1.19			
การประกันภัยและ การจัดการความเสี่ยง	90		0.00					0	0.00											0	0.00	0	0.00			1		1	2	2.22	2	2.22			
ระบบสารสนเทศ ทางการบัญชี	249		0.00				3	3	1.20				1							0	0.00	4	1.61						0	0.00	4	1.61			
การจัดการการ ท่องเที่ยว	381	6	1.57		11	1		12	3.15				2	1						1	0.26	16	4.20	1	3			4	1.05	26	6.82				
การจัดการพาณิชย์ อิเล็กทรอนิกส์	53		0.00				2	1	3	5.66				1	1					0	0.00	5	9.43					0	0.00	5	9.43				
การตลาด	266	5	1.88		4	1		5	1.88				2							0	0.00	7	2.63	1	2			3	1.13	15	5.64				
ภาษาอังกฤษธุรกิจ	222		0.00					0	0.00				1							0	0.00	1	0.45	2	1			3	1.35	4	1.80				
ศิลปะการแสดงและ การจัดการ	33		0.00					0	0.00											0	0.00	0	0.00	2	1			3	9.09	3	9.09				
คณะสถาปัตยกรรมศาสตร์																																			
สถาปัตยกรรม	218		0.00		1		1	2	0.92											0	0.00	2	0.92						0	0.00	2	0.92			
รวม	3157	32	1.01	0	37	12	3	52	1.65	0	9	3	1	13	0.41	0	2	1	2	5	0.16	70	2.22	9	17	4	1	31	0.98	133	4.21				

สรุปจำนวนนักศึกษา ที่มีค่าระดับ GPA ต่ำกว่า 2.00 จำแนกตามคณะ/สาขาวิชา/ชั้นปี
ประจำปีการศึกษาที่ 1/2561

คณะ/สาขาวิชา	ชั้นปี	จน.นศ.	แต่มีระดับคะแนนเฉลี่ยสะสม/ร้อยละ								รวม	ร้อยละ
			0.00 - 0.49	ร้อยละ	0.50 - 0.99	ร้อยละ	1.00 - 1.50	ร้อยละ	1.51 - 1.99	ร้อยละ		
คณะพาณิชยศาสตร์และการจัดการ												
การจัดการรัฐกิจและวิสาหกิจ	1	103	2	1.94		0.00	1	0.97	12	11.65	15	14.56
	2	121		0.00		0.00		0.00	3	2.48	3	2.48
	3	123		0.00		0.00	1	0.81	2	1.63	3	2.44
	4	138		0.00		0.00		0.00		0.00	0	0.00
	>4	3		0.00		0.00		0.00		0.00	0	0.00
รวม		488	2	0.41	0	0.00	2	0.41	17	3.48	21	4.30
การจัดการสารสนเทศและคอมพิวเตอร์	1	63		0.00		0.00	2	3.17	5	7.94	7	11.11
	2	105		0.00		0.00	3	2.86	24	22.86	27	25.71
	3	73		0.00		0.00		0.00	4	5.48	4	5.48
	4	70		0.00		0.00		0.00	3	4.29	3	4.29
	>4	4		0.00		0.00		0.00		0.00	0	0.00
รวม		315	0	0.00	0	0.00	5	1.59	36	11.43	41	13.02
การบัญชี	1	229		0.00	1	0.44		0.00	1	0.44	2	0.87
	2	261		0.00		0.00	1	0.38	4	1.53	5	1.92
	3	136		0.00		0.00		0.00	3	2.21	3	2.21
	4	209		0.00		0.00		0.00		0.00	0	0.00
	>4	7		0.00		0.00		0.00		0.00	0	0.00
รวม		842	0	0.00	1	0.12	1	0.12	8	0.95	10	1.19
การประกันภัยและการจัดการความเสี่ยง	1	12		0.00		0.00		0.00		0.00	0	0.00
	2	21		0.00		0.00	1	4.76		0.00	1	4.76
	3	25		0.00		0.00		0.00		0.00	0	0.00
	4	31		0.00		0.00		0.00		0.00	0	0.00
	>4	1		0.00		0.00		0.00	1	100.00	1	100.00
รวม		90	0	0.00	0	0.00	1	1.11	1	1.11	2	2.22

สรุปจำนวนนักศึกษา ที่มีค่าระดับ GPA ต่ำกว่า 2.00 จำแนกตามคณะ/สาขาวิชา/ชั้นปี
ประจำภาคการศึกษาที่ 1/2561

คณะ/สาขาวิชา	ชั้นปี	จน.นศ.	แต่มีระดับคะแนนเฉลี่ยสะสม/ร้อยละ							รวม	ร้อยละ	
			0.00 - 0.49	ร้อยละ	0.50 - 0.99	ร้อยละ	1.00 - 1.50	ร้อยละ	1.51 - 1.99			ร้อยละ
คณะพาณิชยศาสตร์และการจัดการ												
ระบบสารสนเทศทางการบัญชี	1											
	2											
	3	124		0.00		0.00		0.00	4	3.23	4	3.23
	4	123		0.00		0.00		0.00		0.00	0	0.00
	>4	2		0.00		0.00		0.00		0.00	0	0.00
รวม		249	0	0.00	0	0.00	0	0.00	4	1.61	4	1.61
การจัดการการท่องเที่ยว	1	99	1	1.01		0.00	3	3.03	3	3.03	7	7.07
	2	99		0.00		0.00	1	1.01	16	16.16	17	17.17
	3	67		0.00		0.00		0.00	2	2.99	2	2.99
	4	108		0.00		0.00		0.00		0.00	0	0.00
	>4	8		0.00		0.00		0.00		0.00	0	0.00
รวม		381	1	0.26	0	0.00	4	1.05	21	5.51	26	6.82
การจัดการพาณิชย์อิเล็กทรอนิกส์	1											
	2											
	3	28		0.00		0.00		0.00	3	10.71	3	10.71
	4	21		0.00		0.00		0.00	2	9.52	2	9.52
	>4	4		0.00		0.00		0.00		0.00	0	0.00
รวม		53	0	0.00	0	0.00	0	0.00	5	9.43	5	9.43
การตลาด	1	66		0.00	1	1.52	1	1.52	4	6.06	6	9.09
	2	55		0.00		0.00	2	3.64	6	10.91	8	14.55
	3	51		0.00		0.00		0.00	1	1.96	1	1.96
	4	93		0.00		0.00		0.00		0.00	0	0.00
	>4	1		0.00		0.00		0.00		0.00	0	0.00
รวม		266	0	0.00	1	0.38	3	1.13	11	4.14	15	5.64

สรุปจำนวนนักศึกษา ที่มีค่าระดับ GPA ต่ำกว่า 2.00 จำแนกตามคณะ/สาขาวิชา/ชั้นปี
ประจำภาคการศึกษาที่ 1/2561

คณะ/สาขาวิชา	ชั้นปี	จน.นศ.	แต่มีระดับคะแนนเฉลี่ยสะสม/ร้อยละ								รวม	ร้อยละ
			0.00 - 0.49	ร้อยละ	0.50 - 0.99	ร้อยละ	1.00 - 1.50	ร้อยละ	1.51 - 1.99	ร้อยละ		
คณะพาณิชยศาสตร์และการจัดการ												
ภาษาอังกฤษธุรกิจ	1	58	2	3.45		0.00		0.00		0.00	2	3.45
	2	48		0.00		0.00	1	2.08	1	2.08	2	4.17
	3	61		0.00		0.00		0.00		0.00	0	0.00
	4	53		0.00		0.00		0.00		0.00	0	0.00
	>4	2		0.00		0.00		0.00		0.00	0	0.00
รวม		222	2	0.90	0	0.00	1	0.45	1	0.45	4	1.80
คณะศิลปกรรมศาสตร์												
ศิลปะการแสดงและการจัดการ	1	10	1	10.00	1	10.00		0.00		0.00	2	20.00
	2	5		0.00		0.00		0.00	1	20.00	1	20.00
	3	5		0.00		0.00		0.00		0.00	0	0.00
	4	10		0.00		0.00		0.00		0.00	0	0.00
	>4	3		0.00		0.00		0.00		0.00	0	0.00
รวม		33	1	3.03	1	3.03	0	0.00	1	3.03	3	9.09
คณะสถาปัตยกรรมศาสตร์												
สถาปัตยกรรม	1	29		0.00		0.00		0.00		0.00	0	0.00
	2	40		0.00		0.00		0.00	1	2.50	1	2.50
	3	49		0.00		0.00		0.00		0.00	0	0.00
	4	31		0.00		0.00		0.00		0.00	0	0.00
	5	47		0.00		0.00		0.00	1	2.13	1	2.13
	>5	22		0.00		0.00		0.00		0.00	0	0.00
รวม		218	0	0.00	0	0.00	0	0.00	2	0.92	2	0.92
รวมนักศึกษาทั้งสิ้น		3157	6	0.19	3	0.10	17	0.54	107	3.39	133	4.21

รายชื่อนักศึกษาที่ได้ดัชนีสะสม (GPA) สูงสุด ประจำปีภาคการศึกษาที่ 1/2561 จำแนกชั้นปี/สาขาวิชา

คณะ/สาขาวิชา/ชั้นปี	รหัสนักศึกษา	ชื่อ-สกุล	ดัชนีสะสม
คณะพาณิชยศาสตร์และการจัดการ			
ชั้นปีที่ 1 (61)			
การจัดการรัฐกิจ	6150011003	น.ส.จิรนนท์ จันทรงค์	3.63
การจัดการสารสนเทศและคอมพิวเตอร์	6150110058	นายภริภัทร ศรีมัน	3.72
การบัญชี	6150111025	นายเชษฐพล เดชสถิตย์	4.00
	6150111091	นายมุฮัมหมัดนุรุดดีน หะยีสันต์	4.00
	6150111103	น.ส.วรัญญา บุญเสริม	4.00
การประกันภัยและการจัดการความเสี่ยง	6150112003	น.ส.จารุวรรณ แซ่ตั้ง	3.90
การจัดการการท่องเที่ยว	6150114056	น.ส.กนกวรรณ คงวัฒนานนท์	3.70
การตลาด	6150116006	น.ส.ญาณิศา โกชนา	3.92
ภาษาอังกฤษธุรกิจ	6150117003	น.ส.กฤติกา ศรีมณี	4.00
	6150117024	นายปฐพี บุญคุ้มกัน	4.00
	6150117044	น.ส.สุจินันท์ สิงคิพงศ์	4.00
ศิลปะการแสดงและการจัดการ	6150118003	นายธรรมชาติ ขุฑทะกะพันธ์	3.86
ชั้นปีที่ 2 (60)			
การจัดการรัฐกิจ	6050011023	นายเดโชชัย แสงเกื้อ	3.87
	6050011070	น.ส.อริสสา สาลี	3.87
การจัดการสารสนเทศและคอมพิวเตอร์	6050110124	นายพิริยะ นิทธิมนพันธุ์	4.00
	6050110125	นายภาคภูมิ แก้วประพาฬ	4.00
การบัญชี	6050111091	น.ส.นิสริน หมิ่นปาน	4.00
การประกันภัยและการจัดการความเสี่ยง	6050112019	นายเอกชัย คงสระ	3.80
การจัดการการท่องเที่ยว	6050114008	น.ส.ชนิษฐา ปานสร	3.70
	6050114064	น.ส.อุมภาพร แซ่อึ้ง	3.70
การตลาด	6050116034	นายศุภกร จำนงค์	3.66
ภาษาอังกฤษธุรกิจ	6050117013	น.ส.ธัญญา แยมแก้ว	3.95
ศิลปะการแสดงและการจัดการ	6050118006	น.ส.นงนภัส ชิตชัยภูมิ	3.25

รายชื่อนักศึกษาที่ได้ดัชนีสะสม (GPA) สูงสุด ประจำปีภาคการศึกษาที่ 1/2561 จำแนกชั้นปี/สาขาวิชา

คณะ/สาขาวิชา/ชั้นปี	รหัสนักศึกษา	ชื่อ-สกุล	ดัชนีสะสม
ชั้นปีที่ 3 (59)			
การจัดการรัฐกิจ	5950011006	น.ส.จันทกานต์ พันทา	3.81
การจัดการสารสนเทศและคอมพิวเตอร์	5950110072	นายพีรวิชญ์ ทองน้อย	3.96
การบัญชี	5950111037	น.ส.ณัฐราพร ช่วยสมพงศ์	3.96
การประกันภัยและการจัดการความเสี่ยง	5950112007	น.ส.ธิชาธร ทองเล็ก	3.93
ระบบสารสนเทศทางการบัญชี	5950113124	น.ส.ศิริลักษณ์ เก้าศรีสุวรรณ	3.78
การจัดการการท่องเที่ยว	5950114012	น.ส.ณิชาพัชร ต่อวิวรรธน์	3.81
การจัดการพาณิชย์อิเล็กทรอนิกส์	5950115011	น.ส.ศรสวรรค์ เกื้อเกต	3.26
การตลาด	5950116004	นายกฤติธี รัตนมูณี	3.62
ภาษาอังกฤษธุรกิจ	5950117034	น.ส.สิวินีย์ ผิวดี	3.89
ศิลปะการแสดงและการจัดการ	5950118005	น.ส.वलัยลักษณ์ โยธา	3.43
ชั้นปีที่ 4 (58)			
การจัดการรัฐกิจและวิสาหกิจ	5850011037	น.ส.นิธิพร คงแก้ว	3.78
การจัดการสารสนเทศและคอมพิวเตอร์	5850110042	น.ส.มิ่งขวัญ คงชู	3.39
การบัญชี	5850111071	นายธนวัฒน์ เพชรน้อย	3.98
	5850111108	น.ส.พัชรพร ทองแจ้ง	3.98
การประกันภัยและการจัดการความเสี่ยง	5850112026	น.ส.ฉวีวรรณ เหนียวพึ้ง	3.83
ระบบสารสนเทศทางการบัญชี	5850113040	น.ส.พรรณธร สุจรรย์	3.86
การจัดการการท่องเที่ยว	5850114014	น.ส.ฐิติพร นนใส	3.88
การจัดการพาณิชย์อิเล็กทรอนิกส์	5850115027	น.ส.ช่อผกา ชุมเข็ดภัทรกุล	3.17
การตลาด	5850116069	น.ส.กาญจนา กล้าแข็ง	3.85
ภาษาอังกฤษธุรกิจ	5850117031	น.ส.มนิสรา อินนุรักษ์	3.86
ศิลปะการแสดงและการจัดการ	5850118009	นายพิพัฒน์ แซ่ตัน	3.86
คณะสถาปัตยกรรมศาสตร์			
สถาปัตยกรรม			
ชั้นปีที่ 1 (61)	6150210019	น.ส.วิมลณัฐ ขาวแก้ว	3.73
ชั้นปีที่ 2 (60)	6050210008	น.ส.ซาร่าห์ ไทยสนิท	3.62
ชั้นปีที่ 3 (59)	5950210035	นายณัฐพงศ์ สรรุโณ	3.53
ชั้นปีที่ 4 (58)	5850210003	นายชายธวัช อัมพันทอง	3.59
ชั้นปีที่ 5 (57)	5750210041	นายศุภณัฐ เขียดหนู	3.30
	5750210057	น.ส.กัญจน์เพชร ทิพาการเกียรติ	3.30

จำนวนผู้สำเร็จการศึกษา ประจำปีภาคการศึกษาที่ 2561
มหาวิทยาลัยสงขลานครินทร์ วิทยาเขตตรัง

คณะ/สาขาวิชา	ปีที่เข้า ศึกษา	ปีที่สำเร็จ การศึกษา	จำนวนผู้สำเร็จ การศึกษา	เพศ		เกียรตินิยม	
				ช	ญ	หนึ่ง	สอง
คณะพาณิชยศาสตร์และการจัดการ							
การจัดการรัฐกิจและวิสาหกิจ	2556	2561	2		2		
	2558	2561	132	24	108	15	24
การจัดการสารสนเทศและคอมพิวเตอร์	2556	2561	1	1			
	2557	2561	1	1			
	2558	2561	46	19	27		2
การบัญชี	2557	2561	6	2	4		
	2558	2561	205	33	172	45	46
การประกันภัย	2557	2561	29	5	24	4	5
ระบบสารสนเทศทางการบัญชี	2557	2561	1	1			
	2558	2561	117	12	105	9	13
การจัดการการท่องเที่ยว	2556	2561	1	1			
	2557	2561	17	3	14		
	2558	2561	103	16	87	7	19
การพาณิชย์อิเล็กทรอนิกส์	2556	2561	2		2		
	2557	2561	2	1	1		
	2558	2561	14	9	5		
การตลาด	2556	2561	1	1			
	2558	2561	85	17	68	4	5
ภาษาอังกฤษธุรกิจ	2557	2561	1		1		
	2558	2561	50	11	39	8	9
ศิลปการแสดงและการจัดการ	2557	2561	1	1			
	2558	2561	9	4	5	1	3
คณะสถาปัตยกรรมศาสตร์							
สถาปัตยกรรม	2555	2561	2	1	1		
	2556	2561	10	5	5		
	2557	2561	25	9	16		2
รวมผู้สำเร็จการศึกษา			863	177	686	93	128

จำนวนผู้สำเร็จการศึกษา ประจำปีภาคการศึกษาที่ 1/2561
มหาวิทยาลัยสงขลานครินทร์ วิทยาเขตตรัง

คณะ/สาขาวิชา	ปีที่เข้า ศึกษา	ปีที่สำเร็จ การศึกษา	จำนวนผู้สำเร็จ การศึกษา	เพศ		เกียรตินิยม	
				ช	ญ	หนึ่ง	สอง
คณะพาณิชยศาสตร์และการจัดการ							
การจัดการรัฐกิจและวิสาหกิจ	2556	2561	2		2		
การจัดการสารสนเทศและคอมพิวเตอร์	2557	2561	1	1			
การบัญชี	2557	2561	6	2	4		
ระบบสารสนเทศทางการบัญชี	2557	2561	1	1			
การจัดการการท่องเที่ยว	2556	2561	1	1			
	2557	2561	1	1			
การพาณิชย์อิเล็กทรอนิกส์	2556	2561	2		2		
	2557	2561	1		1		
ศิลปะการแสดง	2557	2561	1	1			
คณะสถาปัตยกรรมศาสตร์							
สถาปัตยกรรม	2556	2561	2		2		
รวมผู้สำเร็จการศึกษาทั้งสิ้น			18	7	11	0	0

ข้อมูล ณ วันที่ 1 กรกฎาคม 2562

จำนวนผู้สำเร็จการศึกษา ประจำปีภาคการศึกษาที่ 2/2561
มหาวิทยาลัยสงขลานครินทร์ วิทยาเขตตรัง

คณะ/สาขาวิชา	ปีที่เข้า ศึกษา	ปีที่สำเร็จ การศึกษา	จำนวนผู้สำเร็จ การศึกษา	เพศ		เกียรตินิยม	
				ช	ญ	หนึ่ง	สอง
คณะพาณิชยศาสตร์และการจัดการ							
การจัดการรัฐกิจและวิสาหกิจ	2558	2561	132	24	108	15	24
การจัดการสารสนเทศและคอมพิวเตอร์	2556	2561	1	1			
	2558	2561	46	19	27		2
การบัญชี	2558	2561	205	33	172	45	46
การประกันภัย	2557	2561	29	5	24	4	5
ระบบสารสนเทศทางการบัญชี	2558	2561	117	12	105	9	13
การจัดการการท่องเที่ยว	2557	2561	16	2	14		
	2558	2561	103	16	87	7	19
การพาณิชย์อิเล็กทรอนิกส์	2557	2561	1	1			
	2558	2561	14	9	5		
การตลาด	2556	2561	1	1			
	2558	2561	85	17	68	4	5
ภาษาอังกฤษธุรกิจ	2557	2561	1		1		
	2558	2561	50	11	39	8	9
ศิลปการแสดงและการจัดการ	2558	2561	9	4	5	1	3
คณะสถาปัตยกรรมศาสตร์							
สถาปัตยกรรม	2555	2561	2	1	1		
	2556	2561	8	5	3		
	2557	2561	25	9	16		2
รวมผู้สำเร็จการศึกษา			845	170	675	93	128

ข้อมูล ณ วันที่ 1 กรกฎาคม 2562

จำนวนนักศึกษาออกกลางคัน มหาวิทยาลัยสงขลานครินทร์ วิทยาเขตตรัง

รุ่นปีการศึกษา 2555

ภาคการศึกษาที่ 2 ปีการศึกษา 2561

คณะ/สาขาวิชา	จำนวนนักศึกษา			ออกกลางคัน (คน)																				รวม ออก กลางคัน	ร้อยละ				
	รับเข้า	ย้าย เข้า	รวม เข้า	ไม่มาลงทะเบียนเรียน						ลาออก/เสียชีวิต					ตกออก					ย้ายสาขา/คณะ/มหาวิทยาลัย									
				ปี 1	ปี 2	ปี 3	ปี 4	รวม	ร้อยละ	ปี 1	ปี 2	ปี 3	ปี 4	รวม	ร้อยละ	ปี 1	ปี 2	ปี 3	ปี 4	รวม	ร้อยละ								
คณะพาณิชยศาสตร์และการจัดการ																													
การจัดการรัฐกิจและวิสาหกิจ	137	7	144	11	1			12	8.33	2	1		1	4	2.78	6	3			9	6.25		1			1	0.69	26	18.06
การจัดการสารสนเทศและคอมพิวเตอร์	149		149	18	5	2	2	27	18.12	3	4	1		8	5.37	15	12	2	2	31	20.81	2	8	1	2	13	8.72	79	53.02
การบัญชี	206	6	212	19	1	3		23	10.85	5	5		1	11	5.19	7	6	2	2	17	8.02		1			1	0.47	52	24.53
การประกันภัยและการจัดการความเสี่ยง	30	2	32	8				8	25.00					0	0.00	1	1			2	6.25					0	0.00	10	31.25
ระบบสารสนเทศทางการบัญชี	106		106	9	2	2		13	12.26	4		1		5	4.72	2	7			4	13	12.26		1	2	3	2.83	34	32.08
การจัดการการท่องเที่ยว	147	1	148	20	5			25	16.89	4	4	1	1	10	6.76	6	4			10	6.76		2			2	1.35	47	31.76
การจัดการพาณิชย์อิเล็กทรอนิกส์	27	4	31	2	1			3	9.68	2				2	6.45	5	2	1	1	9	29.03	1				1	3.23	15	48.39
การตลาด	100	1	101	11	3	1	1	16	15.84	1	1			2	1.98	10	6			1	17	16.83				0	0.00	35	34.65
ภาษาอังกฤษธุรกิจ	68		68	10	1			11	16.18		1	1		2	2.94	2	1			3	4.41	1				1	1.47	17	25.00
ศิลปะการแสดงและการจัดการ	27		27	5			2	7	25.93		1			1	3.70	2	2			4	14.81					0	0.00	12	44.44
คณะสถาปัตยกรรมศาสตร์																													
สถาปัตยกรรม	45		45	5		2		7	15.56	1		1	4	6	13.33	2	3			5	11.11					0	0.00	18	40.00
รวมทั้งสิ้น	1042	21	1063	118	19	10	5	152	14.30	22	17	5	7	51	4.80	58	47	5	10	120	11.29	4	13	3	2	22	2.07	345	32.46

ข้อมูล ณ วันที่ 23 มกราคม 2562

หมายเหตุ

ปี 1 = ปีการศึกษา 2555

ปี 3 = ปีการศึกษา 2557

ปี 2 = ปีการศึกษา 2556

ปี 4 = ปีการศึกษา 2558, 2559, 2560, 2561

จำนวนนักศึกษาออกกลางคัน มหาวิทยาลัยสงขลานครินทร์ วิทยาเขตตรัง

รุ่นปีการศึกษา 2557

ภาคการศึกษาที่ 2 ปีการศึกษา 2561

คณะ/สาขาวิชา	จำนวนนักศึกษา			ออกกลางคัน (คน)																				รวม ออก กลางคัน	ร้อยละ				
	รับเข้า	ย้ายเข้า	รวมเข้า	ไม่มาลงทะเบียนเรียน						ลาออก/เสียชีวิต					ตกออก					ย้ายสาขา/คณะ/มหาวิทยาลัย									
				ปี 1	ปี 2	ปี 3	ปี 4	รวม	ร้อยละ	ปี 1	ปี 2	ปี 3	ปี 4	รวม	ร้อยละ	ปี 1	ปี 2	ปี 3	ปี 4	รวม	ร้อยละ	ปี 1	ปี 2	ปี 3	ปี 4	รวม	ร้อยละ		
คณะพาณิชยศาสตร์และการจัดการ																													
การจัดการรัฐกิจและวิสาหกิจ	187	7	194	15	5	2	1	23	11.86	5	2			7	3.61	7	8	2		17	8.76					0	0.00	47	24.23
การจัดการสารสนเทศและคอมพิวเตอร์	119		119	6	6		1	13	10.92	4	6			10	8.40	14	10	6	1	31	26.05					0	0.00	54	45.38
การบัญชี	348	2	350	30	5	3		38	10.86	8	2		1	11	3.14	8		1	1	10	2.86	1	1			2	0.57	61	17.43
การประกันภัยและการจัดการความเสี่ยง	38		38	3	1		1	5	13.16		1			1	2.63	2	2	1	1	6	15.79					0	0.00	12	31.58
ระบบสารสนเทศทางการบัญชี	160	2	162	12	6	2		20	12.35	4	3	1		8	4.94	9	8	3		20	12.35		3			3	1.85	51	31.48
การจัดการการท่องเที่ยว	163	1	164	8	4	2		14	8.54	4	7	4		15	9.15	17	13	1		31	18.90	1	1			2	1.22	62	37.80
การจัดการพาณิชย์อิเล็กทรอนิกส์	37		37	1	3		1	5	13.51	2				2	5.41	5	4	1	3	13	35.14					0	0.00	20	54.05
การตลาด	123		123	15	3			18	14.63	1	3	1		5	4.07	10	10	1		21	17.07	1			1	2	1.63	46	37.40
ภาษาอังกฤษธุรกิจ	101		101	10	5			15	14.85	3	1			4	3.96	2			1	3	2.97	1	1	1		3	2.97	25	24.75
ศิลปะการแสดงและการจัดการ	30		30	6		1		7	23.33	1				1	3.33	3				3	10.00		1			1	3.33	12	40.00
คณะสถาปัตยกรรมศาสตร์																													
สถาปัตยกรรม	84		84	17	1		2	20	23.81	1	1	1	1	4	4.76	4	3	2	1	10	11.90					0	0.00	34	40.48
รวมทั้งสิ้น	1390	12	1402	123	39	10	6	178	12.70	33	26	7	2	68	4.85	81	58	18	8	165	11.77	4	7	1	1	13	0.93	424	30.24

ข้อมูล ณ วันที่ 23 มกราคม 2562

หมายเหตุ

ปี 1 = ปีการศึกษา 2557

ปี 3 = ปีการศึกษา 2559

หมายเหตุ : สถาปัตยกรรม ไม่ลงทะเบียน 2/61 (ปี 5) 1 คน

ปี 2 = ปีการศึกษา 2558

ปี 4 = ปีการศึกษา 2560, 2561, 2562

จำนวนนักศึกษาออกกลางคัน มหาวิทยาลัยสงขลานครินทร์ วิทยาเขตตรัง
 รุ่นปีการศึกษา 2558
 ภาคการศึกษาที่ 2 ปีการศึกษา 2561

คณะ/สาขาวิชา	จำนวนนักศึกษา			ออกกลางคัน (คน)																				รวม ออก กลางคัน	ร้อยละ				
	รับเข้า	ย้ายเข้า	รวมเข้า	ไม่มาลงทะเบียนเรียน						ลาออก/เสียชีวิต					ตกออก					ย้ายสาขา/คณะ/มหาวิทยาลัย									
				ปี 1	ปี 2	ปี 3	ปี 4	รวม	ร้อยละ	ปี 1	ปี 2	ปี 3	ปี 4	รวม	ร้อยละ	ปี 1	ปี 2	ปี 3	ปี 4	รวม	ร้อยละ								
คณะพาณิชยศาสตร์และการจัดการ																													
การจัดการรัฐกิจและวิสาหกิจ	160	4	164	8	4			12	7.32	1	2	1		4	2.44	7	3			10	6.10					0	0.00	26	15.85
การจัดการสารสนเทศและคอมพิวเตอร์	133	3	136	11	7		1	19	13.97	3	3		1	7	5.15	23	12	4		39	28.68	1				1	0.74	66	48.53
การบัญชี	239	3	242	17	2	2		21	8.68	6	1			7	2.89	3	1			4	1.65	1				1	0.41	33	13.64
การประกันภัยและการจัดการความเสี่ยง	53		53	7	1			8	15.09	3	1			4	7.55	6	2			8	15.09		1			1	1.89	21	39.62
ระบบสารสนเทศทางการบัญชี	159		159	7	4	1		12	7.55	8	1			9	5.66	7	3	2		12	7.55		3			3	1.89	36	22.64
การจัดการการท่องเที่ยว	150	2	152	13	4		1	18	11.84	4	5			9	5.92	10	6			16	10.53					0	0.00	43	28.29
การจัดการพาณิชย์อิเล็กทรอนิกส์	42		42	1	4	1		6	14.29		3			3	7.14	7	2	1		10	23.81	2				2	4.76	21	50.00
การตลาด	166		166	14	9	2		25	15.06	5	8	1		14	8.43	10	23			33	19.88		1			1	0.60	73	43.98
ภาษาอังกฤษธุรกิจ	69		69	9	2			11	15.94	2		1		3	4.35		1			1	1.45		1			1	1.45	16	23.19
ศิลปะการแสดงและการจัดการ	24		24	1	2	2		5	20.83	3				3	12.50	1	3			4	16.67		1	1		2	8.33	14	58.33
คณะสถาปัตยกรรมศาสตร์								0																					
สถาปัตยกรรม	48		48	7			2	9	18.75	2	3			5	10.42	2				2	4.17					0	0.00	16	33.33
รวมทั้งสิ้น	1243	12	1255	95	39	8	4	146	11.63	37	27	3	1	68	5.42	76	56	7	0	139	11.08	4	7	1	0	12	0.96	365	29.08

ข้อมูล ณ วันที่ 23 มกราคม 2562

หมายเหตุ

ปี 1 = ปีการศึกษา 2558

ปี 3 = ปีการศึกษา 2560

ปี 2 = ปีการศึกษา 2559

ปี 4 = ปีการศึกษา 2561

จำนวนนักศึกษาออกกลางคัน มหาวิทยาลัยสงขลานครินทร์ วิทยาเขตตรัง
 รุ่นปีการศึกษา 2560
 ภาคการศึกษาที่ 2 ปีการศึกษา 2561

คณะ/สาขาวิชา	จำนวนนักศึกษา			ออกกลางคัน (คน)																				รวม ออก กลางคัน	ร้อยละ				
	รับเข้า	ย้ายเข้า	รวมเข้า	ไม่มาลงทะเบียนเรียน					ลาออก/เสียชีวิต					ตกออก					ย้ายสาขา/คณะ/มหาวิทยาลัย										
				ปี 1	ปี 2	ปี 3	ปี 4	รวม	ร้อยละ	ปี 1	ปี 2	ปี 3	ปี 4	รวม	ร้อยละ	ปี 1	ปี 2	ปี 3	ปี 4	รวม	ร้อยละ								
คณะพาณิชยศาสตร์และการจัดการ																													
บริหารธุรกิจ	6		6	1				1	16.67					0	0.00	2				2	33.33					0	0.00	3	50.00
การจัดการรัฐกิจและวิสาหกิจ	148	3	151	13	3			16	10.60	5	1			6	3.97	9				9	5.96					0	0.00	31	20.53
การจัดการสารสนเทศและคอมพิวเตอร์	136		136	11	5			16	11.76	1	4			5	3.68	11	7			18	13.24	1				1	0.74	40	29.41
การบัญชี	306	1	307	21	8			29	9.45	5	4			9	2.93	9	2			11	3.58					0	0.00	49	15.96
การประกันภัยและการจัดการความเสี่ยง	28		28	4				4	14.29	1				1	3.57	2	1			3	10.71					0	0.00	8	28.57
การจัดการการท่องเที่ยว	119	2	121	14	2			16	13.22	2	2			4	3.31	3	3			6	4.96					0	0.00	26	21.49
การตลาด	78		78	14	2			16	20.51	3	1			4	5.13	3	2			5	6.41	1				1	1.28	26	33.33
ภาษาอังกฤษธุรกิจ	59		59	3	1			4	6.78	5	1			6	10.17	1	1			2	3.39					0	0.00	12	20.34
ศิลปะการแสดงและการจัดการ	16		16		4			4	25.00					0	0.00	5	1			6	37.50	3				3	18.75	13	81.25
คณะสถาปัตยกรรมศาสตร์			0					0																					
สถาปัตยกรรม	61		61	10	1			11	18.03	7	1			8	13.11	1				1	1.64	1				1	1.64	21	34.43
รวมทั้งสิ้น	957	6	963	91	26	0	0	117	12.15	29	14	0	0	43	4.47	46	17	0	0	63	6.54	6	0	0	0	6	0.62	229	23.78

ข้อมูล ณ วันที่ 23 มกราคม 2562

หมายเหตุ

ปี 1 = ปีการศึกษา 2560

ปี 3 = ปีการศึกษา 2562

ปี 2 = ปีการศึกษา 2561

ปี 4 = ปีการศึกษา 2563

จำนวนนักศึกษาออกกลางคัน มหาวิทยาลัยสงขลานครินทร์ วิทยาเขตตรัง

รุ่นปีการศึกษา 2561

ภาคการศึกษาที่ 2 ปีการศึกษา 2561

คณะ/สาขาวิชา	จำนวนนักศึกษา			ออกกลางคัน (คน)																				รวม ออก กลางคัน	ร้อยละ										
	รับเข้า	ย้ายเข้า	รวมเข้า	ไม่มาลงทะเบียนเรียน						ลาออก/เสียชีวิต						ตกออก						ย้ายสาขา/คณะ/มหาวิทยาลัย													
				ปี 1	ปี 2	ปี 3	ปี 4	รวม	ร้อยละ	ปี 1	ปี 2	ปี 3	ปี 4	รวม	ร้อยละ	ปี 1	ปี 2	ปี 3	ปี 4	รวม	ร้อยละ	ปี 1	ปี 2			ปี 3	ปี 4	รวม	ร้อยละ						
คณะพาณิชยศาสตร์และการจัดการ																																			
การจัดการรัฐกิจและวิสาหกิจ	117		117	16					16	13.68						0	0.00	2						2	1.71						0	0.00	18	15.38	
การจัดการสารสนเทศและคอมพิวเตอร์	69		69	7					7	10.14	1					1	1.45							0	0.00						0	0.00	8	11.59	
การบัญชี	241		241	9					9	3.73	6					6	2.49	1						1	0.41						0	0.00	16	6.64	
การประกันภัยและการจัดการความเสี่ยง	13		13						0	0.00	1					1	7.69							0	0.00						0	0.00	1	7.69	
การจัดการการท่องเที่ยว	112		112	10					10	8.93	4					4	3.57	1						1	0.89						0	0.00	15	13.39	
การตลาด	75		75	9					9	12.00	1					1	1.33	1						1	1.33						0	0.00	11	14.67	
ภาษาอังกฤษธุรกิจ	61		61	2					2	3.28	1					1	1.64	2						2	3.28						0	0.00	5	8.20	
ศิลปะการแสดงและการจัดการ	12		12	2					2	16.67							0	0.00	2						2	16.67						0	0.00	4	33.33
คณะสถาปัตยกรรมศาสตร์			0						0																										
สถาปัตยกรรม	37		37	6					6	16.22	1					1	2.70							0	0.00						0	0.00	7	18.92	
รวมทั้งสิ้น	737	0	737	61	0	0	0	0	61	8.28	15	0	0	0	0	15	2.04	9	0	0	0	0	0	9	1.22	0	0	0	0	0	0	0	0.00	85	11.53

ข้อมูล ณ วันที่ 23 มกราคม 2562

หมายเหตุ

ปี 1 = ปีการศึกษา 2561

ปี 3 = ปีการศึกษา 2563

ปี 2 = ปีการศึกษา 2562

ปี 4 = ปีการศึกษา 2564

ตัวชี้วัดผลผลิตภาพด้านการผลิตบัณฑิตของ มหาวิทยาลัยสงขลานครินทร์ วิทยาเขตตรัง

รุ่นปีการศึกษา 2555

ภาคการศึกษาที่ 2 ปีการศึกษา 2561

คณะ/สาขาวิชา	จำนวนนักศึกษา			ออกกลางคัน						สำเร็จการศึกษา						กำลังศึกษา	
	รับเข้า	ย้ายเข้า	รวมเข้า	ไม่ลงทะเบียน	ลาออก/ตาย	ตกออก	ย้ายออก	รวมออกกลางคัน	ร้อยละ	ภายในกำหนด	ร้อยละ	ช้ากว่ากำหนด	ร้อยละ	รวมสำเร็จ	ร้อยละ	คน	ร้อยละ
คณะพาณิชยศาสตร์และการจัดการ																	
การจัดการรัฐกิจและวิสาหกิจ	137	7	144	12	4	9	1	26	18.06	111	77.08	7	4.86	118	81.94	0	0.00
การจัดการสารสนเทศและคอมพิวเตอร์	149		149	27	8	31	13	79	53.02	66	44.30	4	2.68	70	46.98	0	0.00
การบัญชี	206	6	212	23	11	17	1	52	24.53	154	72.64	6	2.83	160	75.47	0	0.00
การประกันภัยและการจัดการความเสี่ยง	30	2	32	8		2		10	31.25	21	65.63	1	3.13	22	68.75	0	0.00
ระบบสารสนเทศทางการบัญชี	106		106	13	5	13	3	34	32.08	72	67.92		0.00	72	67.92	0	0.00
การจัดการการท่องเที่ยว	147	1	148	25	10	10	2	47	31.76	95	64.19	6	4.05	101	68.24	0	0.00
การจัดการพาณิชย์อิเล็กทรอนิกส์	27	4	31	3	2	9	1	15	48.39	14	45.16	2	6.45	16	51.61	0	0.00
การตลาด	100	1	101	16	2	17		35	34.65	62	61.39	4	3.96	66	65.35	0	0.00
ภาษาอังกฤษธุรกิจ	68		68	11	2	3	1	17	25.00	51	75.00		0.00	51	75.00	0	0.00
ศิลปะการแสดงและการจัดการ	27		27	7	1	4		12	44.44	15	55.56		0.00	15	55.56	0	0.00
คณะสถาปัตยกรรมศาสตร์																	
สถาปัตยกรรม	45		45	7	6	5		18	40.00	14	31.11	4	8.89	18	40.00	9	20.00
รวมทั้งสิ้น	1042	21	1063	152	51	120	22	345	32.46	675	63.50	34	3.20	709	66.70	9	0.85

ข้อมูล ณ วันที่ 23 มกราคม 2562

ตัวชี้วัดผลผลิตภาพด้านการผลิตบัณฑิตของ มหาวิทยาลัยสงขลานครินทร์ วิทยาเขตตรัง

รุ่นปีการศึกษา 2556

ภาคการศึกษาที่ 2 ปีการศึกษา 2561

คณะ/สาขาวิชา	จำนวนนักศึกษา			ออกกลางคัน						สำเร็จการศึกษา						กำลังศึกษา	
	รับเข้า	ย้ายเข้า	รวมเข้า	ไม่ลงทะเบียน	ลาออก/ตาย	ตกออก	ย้ายออก	รวมออกกลางคัน	ร้อยละ	ภายในกำหนด	ร้อยละ	ช้ากว่ากำหนด	ร้อยละ	รวมสำเร็จ	ร้อยละ	คน	ร้อยละ
คณะพาณิชยศาสตร์และการจัดการ																	
การจัดการรัฐกิจและวิสาหกิจ	144	11	155	14	6	15	1	36	23.23	108	69.68	10	6.45	118	76.13	1	0.65
การจัดการสารสนเทศและคอมพิวเตอร์	139		139	19	16	31	6	72	51.80	57	41.01	8	5.76	65	46.76	2	1.44
การบัญชี	199	9	208	31	7	6	3	47	22.60	158	75.96	3	1.44	161	77.40	0	0.00
การประกันภัยและการจัดการความเสี่ยง	28		28	4	1	2		7	25.00	21	75.00		0.00	21	75.00	0	0.00
ระบบสารสนเทศทางการบัญชี	126		126	16	6	12	12	46	36.51	78	61.90	1	0.79	79	62.70	1	0.79
การจัดการการท่องเที่ยว	140	1	141	19	7	17	1	44	31.21	91	64.54	6	4.26	97	68.79	0	0.00
การจัดการพาณิชย์อิเล็กทรอนิกส์	16	6	22	3	1	3		7	31.82	10	45.45	5	22.73	15	68.18	0	0.00
การตลาด	96		96	15	4	17		36	37.50	54	56.25	5	5.21	59	61.46	1	1.04
ภาษาอังกฤษธุรกิจ	87		87	13	6	1	2	22	25.29	65	74.71		0.00	65	74.71	0	0.00
ศิลปะการแสดงและการจัดการ	35		35	5	1	9	4	19	54.29	15	42.86		0.00	15	42.86	1	2.86
คณะสถาปัตยกรรมศาสตร์																	
สถาปัตยกรรม	68		68	11	5	1		17	25.00	36	52.94	2	2.94	38	55.88	13	19.12
รวมทั้งสิ้น	1078	27	1105	150	60	114	29	353	31.95	693	62.71	40	3.62	733	66.33	19	1.72

ตัวชี้วัดผลผลิตภาพด้านการผลิตบัณฑิตของ มหาวิทยาลัยสงขลานครินทร์ วิทยาเขตตรัง

รุ่นปีการศึกษา 2557

ภาคการศึกษาที่ 2 ปีการศึกษา 2561

คณะ/สาขาวิชา	จำนวนนักศึกษา			ออกกลางคัน						สำเร็จการศึกษา						กำลังศึกษา	
	รับเข้า	ย้ายเข้า	รวมเข้า	ไม่ลงทะเบียน	ลาออก/ตาย	ตกออก	ย้ายออก	รวมออกกลางคัน	ร้อยละ	ภายในกำหนด	ร้อยละ	ช้ากว่ากำหนด	ร้อยละ	รวมสำเร็จ	ร้อยละ	คน	ร้อยละ
คณะพาณิชยศาสตร์และการจัดการ																	
การจัดการรัฐกิจและวิสาหกิจ	187	7	194	23	7	17		47	24.23	147	75.77		0.00	147	75.77	0	0.00
การจัดการสารสนเทศและคอมพิวเตอร์	119		119	13	10	31		54	45.38	63	52.94	1	0.84	64	53.78	1	0.84
การบัญชี	348	2	350	38	11	10	2	61	17.43	282	80.57	6	1.71	288	82.29	1	0.29
การประกันภัยและการจัดการความเสี่ยง	38		38	5	1	6		12	31.58	26	68.42		0.00	26	68.42	0	0.00
ระบบสารสนเทศทางการบัญชี	160	2	162	20	8	20	3	51	31.48	110	67.90	1	0.62	111	68.52	0	0.00
การจัดการการท่องเที่ยว	163	1	164	14	15	31	2	62	37.80	83	50.61	1	0.61	84	51.22	18	10.98
การจัดการพาณิชย์อิเล็กทรอนิกส์	37		37	5	2	13		20	54.05	15	40.54	1	2.70	16	43.24	1	2.70
การตลาด	123		123	18	5	21	2	46	37.40	77	62.60		0.00	77	62.60	0	0.00
ภาษาอังกฤษธุรกิจ	101		101	15	4	3	3	25	24.75	74	73.27		0.00	74	73.27	2	1.98
ศิลปะการแสดงและการจัดการ	30		30	7	1	3	1	12	40.00	16	53.33	1	3.33	17	56.67	1	3.33
คณะสถาปัตยกรรมศาสตร์																	
สถาปัตยกรรม	84		84	20	4	10		34	40.48		0.00		0.00	0	0.00	50	59.52
รวมทั้งสิ้น	1390	12	1402	178	68	165	13	424	30.24	893	63.69	11	0.78	904	64.48	74	5.28

ตัวชี้วัดผลผลิตภาพด้านการผลิตบัณฑิตของ มหาวิทยาลัยสงขลานครินทร์ วิทยาเขตตรัง

รุ่นปีการศึกษา 2558

ภาคการศึกษาที่ 2 ปีการศึกษา 2561

คณะ/สาขาวิชา	จำนวนนักศึกษา			ออกกลางคัน						สำเร็จการศึกษา						กำลังศึกษา	
	รับเข้า	ย้ายเข้า	รวมเข้า	ไม่ลงทะเบียน	ลาออก/ตาย	ตกออก	ย้ายออก	รวมออกกลางคัน	ร้อยละ	ภายในกำหนด	ร้อยละ	ช้ากว่ากำหนด	ร้อยละ	รวมสำเร็จ	ร้อยละ	คน	ร้อยละ
คณะพาณิชยศาสตร์และการจัดการ																	
การจัดการรัฐกิจและวิสาหกิจ	160	4	164	12	4	10		26	15.85		0.00		0.00	0	0.00	138	84.15
การจัดการสารสนเทศและคอมพิวเตอร์	133	3	136	19	7	39	1	66	48.53		0.00		0.00	0	0.00	70	51.47
การบัญชี	239	3	242	21	7	4	1	33	13.64		0.00		0.00	0	0.00	209	86.36
การประกันภัยและการจัดการความเสี่ยง	53		53	8	4	8	1	21	39.62		0.00		0.00	0	0.00	32	60.38
ระบบสารสนเทศทางการบัญชี	159		159	12	9	12	3	36	22.64		0.00		0.00	0	0.00	123	77.36
การจัดการการท่องเที่ยว	150	2	152	18	9	16		43	28.29		0.00		0.00	0	0.00	109	71.71
การจัดการพาณิชย์อิเล็กทรอนิกส์	42		42	6	3	10	2	21	50.00		0.00		0.00	0	0.00	21	50.00
การตลาด	166		166	25	14	33	1	73	43.98		0.00		0.00	0	0.00	93	56.02
ภาษาอังกฤษธุรกิจ	69		69	11	3	1	1	16	23.19		0.00		0.00	0	0.00	53	76.81
ศิลปะการแสดงและการจัดการ	24		24	5	3	4	2	14	58.33		0.00		0.00	0	0.00	10	41.67
คณะสถาปัตยกรรมศาสตร์																	
สถาปัตยกรรม	48		48	9	5	2		16	33.33		0.00		0.00	0	0.00	32	66.67
รวมทั้งสิ้น	1243	12	1255	146	68	139	12	365	29.08	0	0.00	0	0.00	0	0.00	890	70.92

ข้อมูล ณ วันที่ 23 มกราคม 2562

ตัวชี้วัดผลผลิตภาพด้านการผลิตบัณฑิตของ มหาวิทยาลัยสงขลานครินทร์ วิทยาเขตตรัง

รุ่นปีการศึกษา 2559

ภาคการศึกษาที่ 2 ปีการศึกษา 2561

คณะ/สาขาวิชา	จำนวนนักศึกษา			ออกกลางคัน						สำเร็จการศึกษา						กำลังศึกษา	
	รับเข้า	ย้ายเข้า	รวมเข้า	ไม่ลงทะเบียน	ลาออก/ตาย	ตกออก	ย้ายออก	รวมออกกลางคัน	ร้อยละ	ภายในกำหนด	ร้อยละ	ช้ากว่ากำหนด	ร้อยละ	รวมสำเร็จ	ร้อยละ	คน	ร้อยละ
คณะพาณิชยศาสตร์และการจัดการ																	
บริหารธุรกิจ	25		25	8	4			12	48.00	3	12.00		0.00	3	12.00	10	40.00
การจัดการรัฐกิจและวิสาหกิจ	145	2	147	14	2	10		26	17.69		0.00		0.00	0	0.00	121	82.31
การจัดการสารสนเทศและคอมพิวเตอร์	102	1	103	14	5	12		31	30.10		0.00		0.00	0	0.00	72	69.90
การบัญชี	163		163	19	5	4		28	17.18		0.00		0.00	0	0.00	135	82.82
การประกันภัยและการจัดการความเสี่ยง	38		38	6	2	5		13	34.21		0.00		0.00	0	0.00	25	65.79
ระบบสารสนเทศทางการบัญชี	145		145	13	4	4		21	14.48		0.00		0.00	0	0.00	124	85.52
การจัดการการท่องเที่ยว	92		92	16	2	8		26	28.26		0.00		0.00	0	0.00	66	71.74
การจัดการพาณิชย์อิเล็กทรอนิกส์	48		48	7	1	11		19	39.58		0.00		0.00	0	0.00	29	60.42
การตลาด	76		76	11	3	9	2	25	32.89		0.00		0.00	0	0.00	51	67.11
ภาษาอังกฤษธุรกิจ	70		70	5	4			9	12.86		0.00		0.00	0	0.00	61	87.14
ศิลปะการแสดงและการจัดการ	8	1	9	2	1		2	5	55.56		0.00		0.00	0	0.00	4	44.44
คณะสถาปัตยกรรมศาสตร์																	
สถาปัตยกรรม	75		75	11	13	2		26	34.67		0.00		0.00	0	0.00	49	65.33
รวมทั้งสิ้น	987	4	991	126	46	65	4	241	24.32	3	0.30	0	0.00	3	0.30	747	75.38

ตัวชี้วัดผลผลิตภาพด้านการผลิตบัณฑิตของ มหาวิทยาลัยสงขลานครินทร์ วิทยาเขตตรัง

รุ่นปีการศึกษา 2560

ภาคการศึกษาที่ 2 ปีการศึกษา 2561

คณะ/สาขาวิชา	จำนวนนักศึกษา			ออกกลางคัน						สำเร็จการศึกษา						กำลังศึกษา	
	รับเข้า	ย้ายเข้า	รวมเข้า	ไม่ลงทะเบียน	ลาออก/ตาย	ตกออก	ย้ายออก	รวมออกกลางคัน	ร้อยละ	ภายในกำหนด	ร้อยละ	ช้ากว่ากำหนด	ร้อยละ	รวมสำเร็จ	ร้อยละ	คน	ร้อยละ
คณะพาณิชยศาสตร์และการจัดการ																	
บริหารธุรกิจ	6		6	1		2		3	50.00		0.00		0.00	0	0.00	3	50.00
การจัดการรัฐกิจและวิสาหกิจ	148	3	151	16	6	9		31	20.53		0.00		0.00	0	0.00	120	79.47
การจัดการสารสนเทศและคอมพิวเตอร์	136		136	16	5	18	1	40	29.41		0.00		0.00	0	0.00	96	70.59
การบัญชี	306	1	307	29	9	11		49	15.96		0.00		0.00	0	0.00	258	84.04
การประกันภัยและการจัดการความเสี่ยง	28		28	4	1	3		8	28.57		0.00		0.00	0	0.00	20	71.43
การจัดการการท่องเที่ยว	119	2	121	16	4	6		26	21.49		0.00		0.00	0	0.00	95	78.51
การตลาด	78		78	16	4	5	1	26	33.33		0.00		0.00	0	0.00	52	66.67
ภาษาอังกฤษธุรกิจ	59		59	4	6	2		12	20.34		0.00		0.00	0	0.00	47	79.66
ศิลปะการแสดงและการจัดการ	16		16	4		6	3	13	81.25		0.00		0.00	0	0.00	3	18.75
คณะสถาปัตยกรรมศาสตร์			0					0									
สถาปัตยกรรม	61		61	11	8	1	1	21	34.43		0.00		0.00	0	0.00	40	65.57
รวมทั้งสิ้น	957	6	963	117	43	63	6	229	23.78	0	0.00	0	0.00	0	0.00	734	76.22

ข้อมูล ณ วันที่ 23 มกราคม 2562

ตัวชี้วัดผลผลิตภาพด้านการผลิตบัณฑิตของ มหาวิทยาลัยสงขลานครินทร์ วิทยาเขตตรัง

รุ่นปีการศึกษา 2561

ภาคการศึกษาที่ 2 ปีการศึกษา 2561

คณะ/สาขาวิชา	จำนวนนักศึกษา			ออกกลางคัน						สำเร็จการศึกษา						กำลังศึกษา	
	รับเข้า	ย้ายเข้า	รวมเข้า	ไม่ลงทะเบียน	ลาออก/ตาย	ตกออก	ย้ายออก	รวมออกกลางคัน	ร้อยละ	ภายในกำหนด	ร้อยละ	ช้ากว่ากำหนด	ร้อยละ	รวมสำเร็จ	ร้อยละ	คน	ร้อยละ
คณะพาณิชยศาสตร์และการจัดการ																	
การจัดการรัฐกิจและวิสาหกิจ	117		117	16		2		18	15.38		0.00		0.00	0	0.00	99	84.62
การจัดการสารสนเทศและคอมพิวเตอร์	69		69	7	1			8	11.59		0.00		0.00	0	0.00	61	88.41
การบัญชี	241		241	9	6	1		16	6.64		0.00		0.00	0	0.00	225	93.36
การประกันภัยและการจัดการความเสี่ยง	13		13		1			1	7.69		0.00		0.00	0	0.00	12	92.31
การจัดการการท่องเที่ยว	112		112	10	4	1		15	13.39		0.00		0.00	0	0.00	97	86.61
การตลาด	75		75	9	1	1		11	14.67		0.00		0.00	0	0.00	64	85.33
ภาษาอังกฤษธุรกิจ	61		61	2	1	2		5	8.20		0.00		0.00	0	0.00	56	91.80
ศิลปะการแสดงและการจัดการ	12		12	2		2		4	33.33		0.00		0.00	0	0.00	8	66.67
คณะสถาปัตยกรรมศาสตร์																	
สถาปัตยกรรม	37		37	7	2			9	24.32		0.00		0.00	0	0.00	28	75.68
รวมทั้งสิ้น	737	0	737	62	16	9	0	87	11.80	0	0.00	0	0.00	0	0.00	650	88.20

ข้อมูล ณ วันที่ 23 มกราคม 2562