

คำนำ

จุลสารงานทะเบียนและประมวลผลนักศึกษา มหาวิทยาลัยสงขลานครินทร์ วิทยาเขตตรัง ปีที่ 14 ฉบับที่ 27 ประจำปีการศึกษาที่ 1/2561 นี้ รวบรวมข้อมูลเกี่ยวกับการดำเนินงานของงานทะเบียนและประมวลผลนักศึกษา ตั้งแต่ภาคการศึกษาที่ 2 ปีการศึกษา 2560 ถึง ภาคการศึกษาที่ 1 ปีการศึกษา 2561

งานทะเบียนและประมวลผลนักศึกษา ขอขอบคุณทุกท่าน ที่ให้การสนับสนุนร่วมมือมาโดยตลอด และหวังว่าข้อมูลจากจุลสารฉบับนี้จะเป็นประโยชน์แก่ผู้ที่เกี่ยวข้องได้เป็นอย่างดี ทั้งนี้งานทะเบียนและประมวลผลนักศึกษา ยินดีรับฟัง หากมีข้อเสนอแนะประการใด เพื่อนำมาปรับปรุงให้เกิดประโยชน์ต่อไป

งานทะเบียนและประมวลผลนักศึกษา

ตุลาคม 2561

สารบัญ

	หน้า
ข้อมูลจำนวนนักศึกษา	
- จำนวนนักศึกษามหาวิทยาลัยสงขลานครินทร์ วิทยาเขตตรัง จำแนกตามหลักสูตร/คณะ/สาขาวิชา/ปีที่เข้าศึกษา	1
- จำนวนนักศึกษามหาวิทยาลัยสงขลานครินทร์ วิทยาเขตตรัง จำแนกตามคณะ/สาขาวิชา/ปีที่เข้าศึกษา/เพศ	2
- สรุปภาพรวมจำนวนนักศึกษาของวิทยาเขตตรัง จำแนกตามภูมิภาค (ภาค) ของแต่ละปีการศึกษา	3
- สรุปภาพรวมจำนวนนักศึกษาของวิทยาเขตตรัง จำแนกตามภูมิภาค (จังหวัด) ของแต่ละปีการศึกษา	4
- สรุปภาพรวมจำนวนนักศึกษาของวิทยาเขตตรัง จำแนกตามศาสนา ของแต่ละปีการศึกษา	7
- จำนวนผู้มีสิทธิ์สอบสัมภาษณ์ จำแนกตามสาขาวิชาและวิธีการรับเข้าศึกษา ปีการศึกษา 2561	8
- จำนวนนักศึกษาที่มหาวิทยาลัยสงขลานครินทร์ วิทยาเขตตรัง รับเข้าศึกษาในคณะ/สาขาวิชาต่าง ๆ ประจำปีการศึกษา 2561	11
- เปรียบเทียบจำนวนผู้มีสิทธิ์สอบสัมภาษณ์ จำแนกตามสาขาวิชาและวิธีการรับเข้าศึกษา ปีการศึกษา 2558-2561 มหาวิทยาลัยสงขลานครินทร์ วิทยาเขตตรัง	12
ข้อมูลการลงทะเบียนเรียน	
- จำนวนนักศึกษาจำแนกตามรายวิชาที่ลงทะเบียนเรียน ประจำปีภาคการศึกษาที่ 1/2561	18
ข้อมูลคำนวณผลการศึกษาและการสำเร็จการศึกษา	
- สรุปจำนวนนักศึกษา จำแนกตามคณะ/หลักสูตร/สาขาวิชา/ชั้นปี/สถานภาพการศึกษา ภายหลังการคำนวณผลการศึกษา ภาคการศึกษาที่ 2/2560	30
- สรุปจำนวนนักศึกษาที่มีผลการเรียนต่ำกว่า 2.00 จำแนกตามสถานภาพนักศึกษา ภาคการศึกษาที่ 2 ปีการศึกษา 2560	33
- สรุปจำนวนนักศึกษา ที่มีค่าระดับ GPA ต่ำกว่า 2.00 จำแนกตามคณะ/สาขาวิชา/ชั้นปี ประจำปีภาคการศึกษาที่ 2/2560	34
- รายชื่อนักศึกษาที่ได้ดัชนีสะสม (GPA) สูงสุด ประจำปีภาคการศึกษาที่ 2/2560 จำแนกชั้นปี/สาขาวิชา	37
- จำนวนผู้สำเร็จการศึกษา ประจำปีการศึกษา 2560 มหาวิทยาลัยสงขลานครินทร์ วิทยาเขตตรัง	39
- จำนวนผู้สำเร็จการศึกษา ประจำปีภาคการศึกษาที่ 1/2560 มหาวิทยาลัยสงขลานครินทร์ วิทยาเขตตรัง	40
- จำนวนผู้สำเร็จการศึกษา ประจำปีภาคการศึกษาที่ 2/2560 มหาวิทยาลัยสงขลานครินทร์ วิทยาเขตตรัง	41
- จำนวนผู้สำเร็จการศึกษา ประจำปีภาคการศึกษาที่ 3/2560 มหาวิทยาลัยสงขลานครินทร์ วิทยาเขตตรัง	42

จำนวนนักศึกษามหาวิทยาลัยสงขลานครินทร์ วิทยาเขตตรัง
จำแนกตามหลักสูตร/คณะ/สาขาวิชา/ปีที่เข้าศึกษา

คณะ/สาขาวิชา	จำนวนนักศึกษาแต่ละปีการศึกษา								รวม	ร้อยละ	
	55	56	57	58	59	60	61				
คณะพาณิชยศาสตร์และการจัดการ											
ระดับบัณฑิตศึกษา											
บริหารธุรกิจ						11	3		14	0.43	
รวม						11	3		14	0.43	
ระดับปริญญาตรี											
การจัดการรัฐกิจและวิสาหกิจ/การจัดการรัฐกิจ			3		138	124	121	106	492	15.24	
การจัดการสารสนเทศและคอมพิวเตอร์			3	2	70	73	109	64	321	9.94	
การบัญชี			1	6	209	136	268	232	852	26.39	
การประกันภัยและการจัดการความเสี่ยง				1	32	25	21	12	91	2.82	
ระบบสารสนเทศทางการบัญชี			1	1	123	124			249	7.71	
การจัดการการท่องเที่ยว			1	19	109	68	101	102	400	12.39	
การจัดการพาณิชย์อิเล็กทรอนิกส์			2	2	21	29			54	1.67	
การตลาด			1		93	51	56	66	267	8.27	
ภาษาอังกฤษธุรกิจ				2	53	62	49	59	225	6.97	
ศิลปะการแสดงและการจัดการ			0	1	2	10	6	7	36	1.11	
รวม			0	13	35	858	709	735	3001	92.94	
คณะสถาปัตยกรรมศาสตร์											
สถาปัตยกรรม			9	17	50	33	49	40	30	228	7.06
รวม			9	17	50	33	49	40	30	228	7.06
รวมนักศึกษาทั้งสิ้น			9	30	85	891	758	775	681	3229	100.00

ข้อมูล ณ วันที่ 18 ตุลาคม 2561

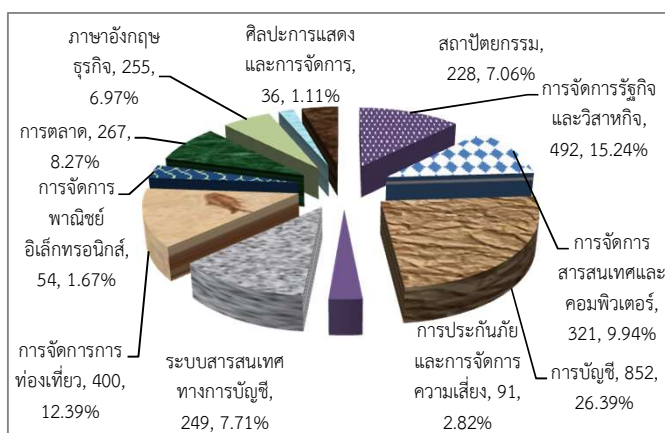

จากจำนวนนักศึกษาทั้งสิ้น 3,229 คน สาขาวิชาที่มีจำนวนนักศึกษามากที่สุด คือ สาขาวิชาการบัญชี จำนวน 852 คน เป็นร้อยละ 26.39 รองลงมาคือ สาขาวิชาการจัดการรัฐกิจและวิสาหกิจ จำนวน 492 คน คิดเป็นร้อยละ 15.24

จำนวนนักศึกษามหาวิทยาลัยสงขลานครินทร์ วิทยาเขตตรัง

จำแนกตามคณะ/สาขาวิชา/ชั้นปี/เพศ

คณะ/สาขาวิชา/เพศ	จำนวนนักศึกษาแต่ละปีการศึกษา																								รวมทั้งสิ้น		
	55			56			57			58			59			60			61								
	ช	ญ	ร	ช	ญ	ร	ช	ญ	ร	ช	ญ	ร	ช	ญ	ร	ช	ญ	ร	ช	ญ	ร	ช	ญ	ร	ช	ญ	ร
คณะพาณิชยศาสตร์และการจัดการ																											
บริหารธุรกิจ															8	3	11	1	2	3				9	5	14	
การจัดการรัฐกิจและวิสาหกิจ/การจัดการรัฐกิจ							1	2	3			0	26	112	138	24	100	124	24	97	121	39	67	106	114	378	492
การจัดการสารสนเทศและคอมพิวเตอร์							2	1	3	1	1	2	29	41	70	35	38	73	57	52	109	34	30	64	158	163	321
การบัญชี								1	1	2	4	6	34	175	209	14	122	136	37	231	268	32	200	232	119	733	852
การประกันภัยและการจัดการความเสี่ยง											1	1	5	27	32	4	21	25	9	12	21	3	9	12	21	70	91
ระบบสารสนเทศทางการบัญชี								1	1	1		1	13	110	123	13	111	124							27	222	249
การจัดการการท่องเที่ยว							1		1	3	16	19	19	90	109	9	59	68	23	78	101	16	86	102	71	329	400
การจัดการพาณิชย์อิเล็กทรอนิกส์								2	2	1	1	2	15	6	21	15	14	29							31	23	54
การตลาด							1		1			0	20	73	93	10	41	51	19	37	56	19	47	66	69	198	267
ภาษาอังกฤษธุรกิจ											2	2	12	41	53	9	53	62	4	45	49	8	51	59	33	192	225
ศิลปะการแสดงและการจัดการ								1	1	1	1	2	4	6	10	1	5	6		7	7	3	7	10	9	27	36
รวม							5	8	13	9	26	35	177	681	858	142	567	709	174	561	735	154	497	651	661	2340	3001
คณะสถาปัตยกรรมศาสตร์																											
สถาปัตยกรรม				6	3	9	7	10	17	21	29	50	15	18	33	31	18	49	13	27	40	12	18	30	105	123	228
รวม				6	3	9	7	10	17	21	29	50	15	18	33	31	18	49	13	27	40	12	18	30	105	123	228
รวมนักศึกษาทั้งสิ้น				6	3	9	12	18	30	30	55	85	192	699	891	173	585	758	187	588	775	166	515	681	766	2463	3229

สรุปภาพรวมจำนวนนักศึกษาของวิทยาเขตตรัง จำแนกตามภูมิลำเนา (ภาค)
ของแต่ละปีการศึกษา

ภูมิภาค	จำนวนนักศึกษาแต่ละปีการศึกษา							รวม	ร้อยละ	
	55	56	57	58	59	60	61			
ภาคเหนือ		1	2	7	9	1	4	24	0.74	
ภาคตะวันออกเฉียงเหนือ			3	7	4	11	2	27	0.84	
ภาคกลาง			6	46	43	39	35	169	5.23	
ภาคตะวันออก				3	1			4	0.12	
ภาคใต้	9	29	74	828	701	721	637	2999	92.88	
ไม่มีข้อมูล								0	0.00	
นศ.ต่างประเทศ						3	3	6	0.19	
รวม	0	9	30	85	891	758	775	681	3229	100.00

ข้อมูล ณ วันที่ 18 ตุลาคม 2561

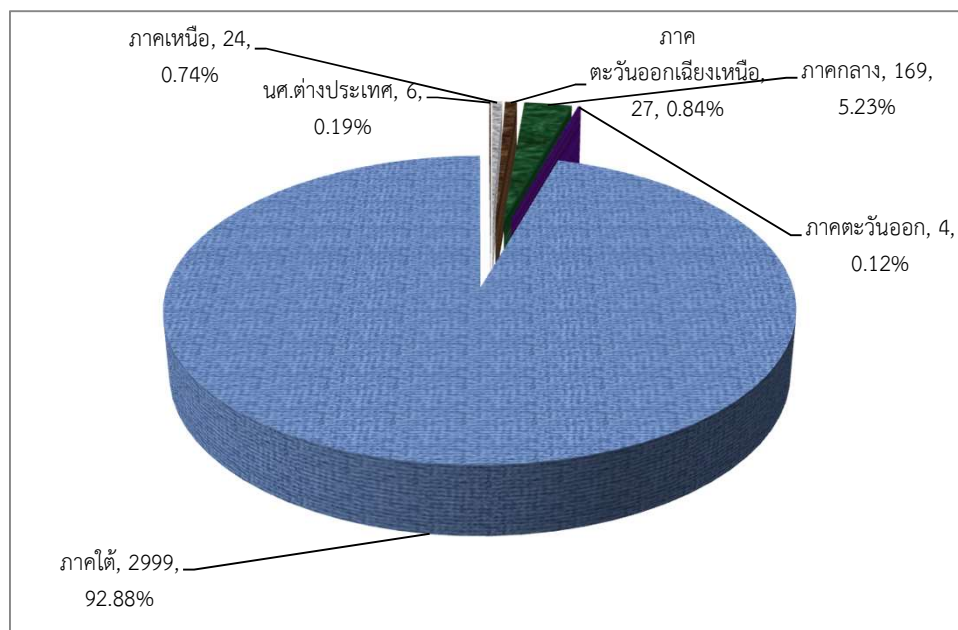

จากจำนวนนักศึกษาทั้งสิ้น 3,299 คน ภูมิภาคที่มีจำนวนนักศึกษามากที่สุด คือ ภาคใต้ จำนวน 2,999 คน คิดเป็นร้อยละ 92.88 รองลงมาคือ ภาคกลาง จำนวน 169 คน คิดเป็นร้อยละ 5.23

สรุปภาพรวมจำนวนนักศึกษา จำแนกตามภูมิภาค(จังหวัด) ของแต่ละปีการศึกษา

ภูมิภาค	จำนวนนักศึกษาแต่ละปีการศึกษา									รวม	ร้อยละ
	55	56	57	58	59	60	61				
ภาคเหนือ	0	0	1	2	7	9	1	4		24	0.74
กำแพงเพชร						2				2	0.06
เชียงราย					1			2		3	0.09
เชียงใหม่			1		2	1				4	0.12
ตาก										0	0.00
นครสวรรค์					1	1	1			3	0.09
น่าน						1				1	0.03
พะเยา										0	0.00
พิจิตร				1	1	1				3	0.09
พิษณุโลก						1		1		2	0.06
เพชรบูรณ์				1		1				2	0.06
แพร่					2					2	0.06
แม่ฮ่องสอน								1		1	0.03
ลำปาง										0	0.00
ลำพูน										0	0.00
สุโขทัย										0	0.00
อุตรดิตถ์										0	0.00
อุทัยธานี						1				1	0.03
ภาคตะวันออกเฉียงเหนือ	0	0	0	3	7	4	11	2		27	0.84
กาฬสินธุ์					1					1	0.03
ขอนแก่น				1		1	1			3	0.09
ชัยภูมิ								1		1	0.03
นครพนม					1					1	0.03
นครราชสีมา							3			3	0.09
บุรีรัมย์							1			1	0.03
มหาสารคาม										0	0.00
มุกดาหาร										0	0.00
ยโสธร							1			1	0.03
ร้อยเอ็ด					2					2	0.06
เลย										0	0.00

สรุปภาพรวมจำนวนนักศึกษา จำแนกตามภูมิภาค (จังหวัด) ของแต่ละปีการศึกษา

ภูมิภาค	จำนวนนักศึกษาแต่ละปีการศึกษา								รวม	ร้อยละ
	55	56	57	58	59	60	61			
ศรีสะเกษ			1	1		2			4	0.12
สกลนคร						1	1		2	0.06
สุรินทร์			1						1	0.03
หนองคาย				1	1				2	0.06
หนองบัวลำภู									0	0.00
อำนาจเจริญ									0	0.00
อุดรธานี				1		2			3	0.09
อุบลราชธานี						2			2	0.06
ภาคกลาง	0	0	0	6	46	43	39	35	169	5.23
กรุงเทพมหานคร			5	27	24	25	23		104	3.22
กาญจนบุรี				1	1				2	0.06
ฉะเชิงเทรา				1	2				3	0.09
ชัยนาท							1		1	0.03
นครนายก						1			1	0.04
นครปฐม				2	1		1		4	0.69
นนทบุรี				1	2	5	2		10	66.67
ปทุมธานี				1		1	2		4	0.12
ประจวบคีรีขันธ์				2	4		2		8	0.25
ปราจีนบุรี					1				1	0.03
พระนครศรีอยุธยา						1			1	0.03
เพชรบุรี						1			1	0.03
ราชบุรี				1	3	2	2		8	0.25
ลพบุรี				1					1	0.03
สมุทรปราการ				5	2	1	1		9	0.28
สมุทรสงคราม									0	0.00
สมุทรสาคร				1	1	1			3	0.09
สระแก้ว					1				1	0.03
สระบุรี			1	1	1	1			4	0.12
สิงห์บุรี				1					1	0.03

สรุปภาพรวมจำนวนนักศึกษา จำแนกตามภูมิภาค(จังหวัด) ของแต่ละปีการศึกษา

ภูมิภาค	จำนวนนักศึกษาแต่ละปีการศึกษา								รวม	ร้อยละ
	55	56	57	58	59	60	61			
สุพรรณบุรี								1	1	0.03
อ่างทอง					1				1	0.03
ภาคตะวันออก	0	0	0	0	3	1	0	0	4	0.12
จันทบุรี									0	0.00
ชลบุรี					2	1			3	0.09
ตราด									0	0.00
ระยอง					1				1	0.03
ภาคใต้	0	9	29	74	828	701	721	637	2999	92.88
กระบี่		1	2	3	30	32	31	29	128	3.96
ชุมพร			1	1	15	3	12	7	39	1.21
ตรัง			6	14	189	208	200	202	819	25.36
นครศรีธรรมราช				7	106	77	67	51	308	9.54
นราธิวาส		1	3	1	31	20	24	35	115	3.56
ปัตตานี			1	1	32	25	30	24	113	4.29
พังงา		1		3	21	12	16	25	78	13.52
พัทลุง		1	3	10	78	62	57	43	254	7.87
ภูเก็ต			1	4	38	25	18	15	101	3.13
ยะลา		1	1	15	49	36	41	37	180	5.57
ระนอง					13	5	9	7	34	1.05
สงขลา		4	4	11	172	148	174	133	646	20.01
สตูล			5	1	23	23	22	16	90	2.79
สุราษฎร์ธานี			2	3	31	25	20	13	94	2.91
ไม่มีข้อมูล									0	0.00
นศ.ต่างประเทศ							3	3	6	0.19
รวมทั้งสิ้น	0	9	30	85	891	758	775	681	3229	100.00

ข้อมูล ณ วันที่ 18 ตุลาคม 2561

สรุปภาพรวมจำนวนนักศึกษาของวิทยาเขตตรัง จำแนกตามศาสนา
ของแต่ละปีการศึกษา

ภูมิภาค	จำนวนนักศึกษาแต่ละปีการศึกษา								รวม	ร้อยละ
	55	56	57	58	59	60	61			
พุทธ	5	23	70	754	618	644	523	2637	81.67	
อิสลาม	4	6	14	129	137	130	157	577	17.87	
คริสต์		1	1	8	3	1	1	15	0.46	
พราหมณ์								0	0.00	
ไม่มีข้อมูล								0	0.00	
รวม	0	9	30	85	891	758	681	3229	100.00	

ข้อมูล ณ วันที่ 18 ตุลาคม 2561

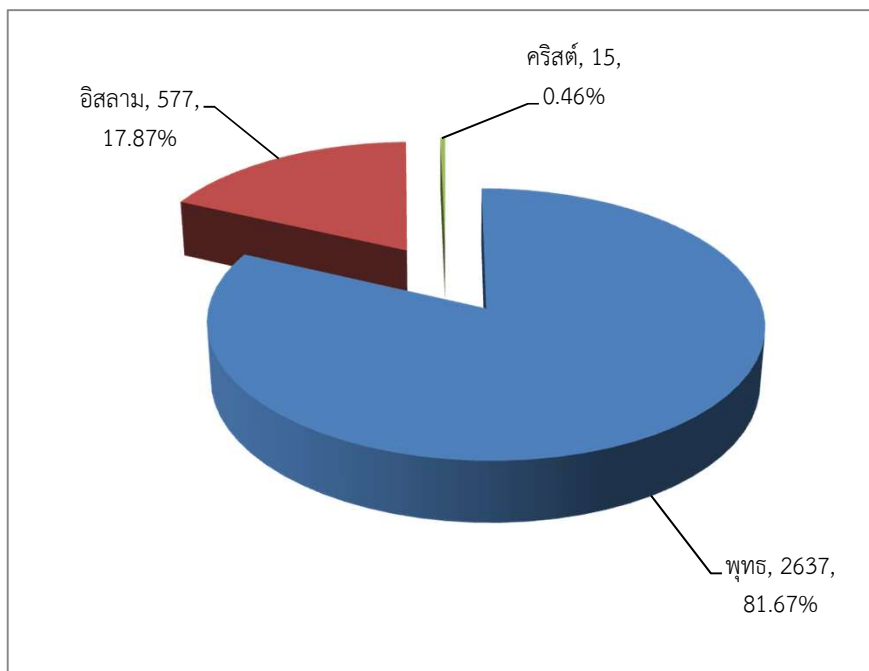

จากจำนวนนักศึกษาทั้งสิ้น 3,231 คน ศาสนาที่มีจำนวนนักศึกษามากที่สุด คือ ศาสนาพุทธ จำนวน 2,639 คน คิดเป็นร้อยละ 81.68 รองลงมาคือ ศาสนาอิสลาม จำนวน 577 คน คิดเป็นร้อยละ 17.86

จำนวนผู้มีสิทธิ์สอบสัมภาษณ์ จำแนกตามสาขาวิชาและวิธีการรับเข้าศึกษา ปีการศึกษา 2561

คณะ/สาขาวิชา/วิธีการรับเข้าศึกษา	ผู้มีสิทธิ์ สอบ สัมภาษณ์	เข้าสอบ สัมภาษณ์	ขาด สอบ สัมภาษณ์	ผ่านการ สอบ สัมภาษณ์	ยืนยัน สิทธิ์	สละ สิทธิ์	ร้อยละของผู้ ยืนยันสิทธิ์
คณะพาณิชยศาสตร์และการจัดการ							
การจัดการรัฐกิจ							
โควตาม.อ.ตรัง	69	56	13	56	45	11	80.36
นักเรียนที่มีผลการเรียนดี	2	2	0	2	2	0	100.00
สอบตรง	56	33	23	33	26	7	78.79
GAT/PAT และ วิชาสามัญ 9 วิชา	31	25	6	25	24	1	96.00
Admissions	23	19	4	19	19	0	100.00
เด็กดีฯ(1)/กีฬา/ศอ.บต.()/สอวน.()	5	4	1	4	1	3	25.00
รวม	186	139	47	139	117	22	84.17
การจัดการสารสนเทศและคอมพิวเตอร์							
โควตาม.อ.ตรัง	48	33	15	33	23	10	69.70
นักเรียนที่มีผลการเรียนดี							
ทุนพระเทพ (กัมพูชา)	1	1	0	1	1	0	100.00
สอบตรง	52	26	26	26	23	3	88.46
GAT/PAT และ วิชาสามัญ 9 วิชา	14	14	0	14	14	0	100.00
Admissions	6	4	2	4	4	0	100.00
เด็กดีฯ(1)/กีฬา/ศอ.บต.(1)/สอวน.()	3	3	0	3	2	1	66.67
เส้นทางอาชีพะสู่วัฒนธรรม	2	2	0	2	2	0	100.00
รวม	126	83	43	83	69	14	83.13
การบัญชี							
โควตาม.อ.ตรัง	109	88	21	88	62	26	70.45
นักเรียนที่มีผลการเรียนดี	33	28	5	28	19	9	67.86
สอบตรง	179	89	90	89	57	32	64.04
GAT/PAT และ วิชาสามัญ 9 วิชา	70	64	6	64	63	1	98.44
Admissions	42	36	6	36	36	0	100.00
เด็กดีฯ(3)/กีฬา/ศอ.บต.()/สอวน.()	7	6	1	6	3	3	50.00
โครงการรับผู้สำเร็จการศึกษาจากต่างประเทศฯ	1	1	0	1	1	0	100.00
รวม	441	312	129	312	241	71	77.24

จำนวนผู้มีสิทธิ์สอบสัมภาษณ์ จำแนกตามสาขาวิชาและวิธีการรับเข้าศึกษา ปีการศึกษา 2561

คณะ/สาขาวิชา/วิธีการรับเข้าศึกษา	ผู้มีสิทธิ์ สอบ สัมภาษณ์	เข้าสอบ สัมภาษณ์	ขาด สอบ สัมภาษณ์	ผ่านการ สอบ สัมภาษณ์	ยืนยัน สิทธิ์	สละ สิทธิ์	ร้อยละของผู้ ยืนยันสิทธิ์
คณะพาณิชยศาสตร์และการจัดการ							
การประกันภัยและการจัดการความเสี่ยง							
โควตา.อ.ตรัง	6	4	2	4	4	0	100.00
นักเรียนที่มีผลการเรียนดี	1	0	1				
สอบตรง	27	12	15	12	8	4	66.67
GAT/PAT และ วิชาสามัญ 9 วิชา	1	0	1				
Admissions	1	0	1				
เด็กดีฯ(1)/กีฬา/ศอ.บต./สอวน.()	1	1	0	1	1	0	100.00
รวม	37	17	20	17	13	4	76.47
การจัดการการท่องเที่ยว							
โควตา.อ.ตรัง	49	37	12	37	33	4	89.19
นักเรียนที่มีผลการเรียนดี							
ทุนพระเทพ (กัมพูชา)	1	1	0	1	1	0	100.00
เส้นทางอาชีพสู่รั้วศรีตรัง	2	2	0	2	2	0	100.00
สอบตรง	100	38	62	38	28	10	73.68
GAT/PAT และ วิชาสามัญ 9 วิชา	27	25	2	25	25	0	100.00
Admissions	33	21	12	21	21	0	100.00
เด็กดีฯ(1)/กีฬา/ศอ.บต.(1)	4	2	2	2	2	0	100.00
รวม	216	126	90	126	112	14	88.89
การตลาด							
โควตา.อ.ตรัง	34	25	9	25	17	8	68.00
นักเรียนที่มีผลการเรียนดี	1	1	0	1		1	0.00
เส้นทางอาชีพสู่รั้วศรีตรัง	3	3	0	3	3	0	100.00
สอบตรง	66	31	35	31	21	10	67.74
GAT/PAT และ วิชาสามัญ 9 วิชา	15	14	1	14	14	0	100.00
Admissions	20	19	1	19	19	0	100.00
เด็กดีฯ/กีฬา/ศอ.บต.(1)/สอวน.()	3	1	2	1	1	0	100.00
รวม	142	94	48	94	75	19	79.79

จำนวนผู้มีสิทธิ์สอบสัมภาษณ์ จำแนกตามสาขาวิชาและวิธีการรับเข้าศึกษา ปีการศึกษา 2561

คณะ/สาขาวิชา/วิธีการรับเข้าศึกษา	ผู้มีสิทธิ์ สอบ สัมภาษณ์	เข้าสอบ สัมภาษณ์	ขาด สอบ สัมภาษณ์	ผ่านการ สอบ สัมภาษณ์	ยืนยัน สิทธิ์	สละ สิทธิ์	ร้อยละของผู้ ยืนยันสิทธิ์
คณะพาณิชยศาสตร์และการจัดการ							
ภาษาอังกฤษธุรกิจ							
โควตาอ.อ.ต.ร.ัง	52	40	12	40	20	20	50.00
นักเรียนที่มีผลการเรียนดี	6	5	1	5	5	0	100.00
สอบตรง	50	28	22	28	17	11	60.71
GAT/PAT และ วิชาสามัญ 9 วิชา	14	14	0	14	14	0	100.00
Admissions	6	5	1	5	5	0	100.00
เด็กดีฯ(0)/กีฬา/ศอ.บ.ต.							
รวม	128	92	36	92	61	31	66.30
ศิลปะการแสดงและการจัดการ							
โครงการต้นศิลป์							
โครงการต้นศิลป์	13	9	4	9	7	2	77.78
นักเรียนที่มีผลการเรียนดี							
สอบตรง	14	3	11	3	2	1	66.67
GAT/PAT และ วิชาสามัญ 9 วิชา	2	2	0	2	2	0	100.00
Admissions							
เด็กดีฯ(1)/กีฬา/ศอ.บ.ต.	1	1	0	1	1	0	100.00
รับโดยวิธีพิเศษ							
รวม	30	15	15	15	12	3	80.00
รวมคณะพาณิชยศาสตร์และการจัดการ	1306	878	428	878	700	178	79.73
คณะสถาปัตยกรรมศาสตร์							
สถาปัตยกรรม							
โครงการสถาภูมิ	17	12	5	12	12	0	100.00
ทุนพระเทพ (กัมพูชา)	1	1	0	1	1	0	100.00
นักเรียนที่มีผลการเรียนดี	14	9	5	9	4	5	44.44
สอบตรง	46	21	25	21	13	8	61.90
GAT/PAT และ วิชาสามัญ 9 วิชา	5	4	1	4	4	0	100.00
Admissions	5	2	3	2	2	0	100.00
เด็กดีฯ(1)/กีฬา/ศอ.บ.ต.()/สอวน.()	1	1	0	1	1	0	100.00
รวมคณะสถาปัตยกรรมศาสตร์	89	50	39	50	37	13	74.00
รวมนักศึกษาทั้งสิ้น	1395	928	467	928	737	191	79.42

จำนวนนักศึกษาที่มหาวิทยาลัยสงขลานครินทร์ วิทยาเขตตรัง รับเข้าศึกษาในคณะ/สาขาวิชาต่าง ๆ ประจำปีการศึกษา 2561

คณะ/สาขาวิชา	จำนวนรับตามแผน	จำนวนผู้มีสิทธิ์เข้าศึกษา										จำนวนนักศึกษาไม่มารายงานตัว										คงเหลือจริง		
		โครงการอ.ต.ร.ง./ต้นศิลป์/สถาภูมิ	นักเรียนที่มีผลการเรียนดี	โครงการคุณธรรมฯ	เส้นทางอาชีพะสู่วิศวศรตรง	สอบตรง 14 จว.ภาคใต้	GAT/PAT และ วิชาสามัญ 7 วิชา	Admissions	ศอ.บต.	โครงการรับผู้สำเร็จการศึกษาจากตปท.ฯ	ทุนพระเทพ (กัมพูชา)	รวมนักศึกษาทั้งสิ้น	โครงการอ.ต.ร.ง./ต้นศิลป์/สถาภูมิ	นักเรียนที่มีผลการเรียนดี	โครงการคุณธรรมฯ	เส้นทางอาชีพะสู่วิศวศรตรง	สอบตรง 14 จว.ภาคใต้	GAT/PAT และ วิชาสามัญ 7 วิชา	Admissions	ศอ.บต.	โครงการรับผู้สำเร็จการศึกษาจากตปท.ฯ		ทุนพระเทพ (กัมพูชา)	รวมนักศึกษาทั้งสิ้น
คณะพาณิชยศาสตร์และการจัดการ																								
การจัดการรัฐกิจ	120	45	2	1		26	24	19				117	7				2		2				11	106
การจัดการสารสนเทศและคอมพิวเตอร์	150	23		1	2	23	14	4	1		1	69	3		1								4	65
การบัญชี	240	62	19	3		57	63	36		1		241	4			1		4				9	232	
การประกันภัยและการจัดการความเสี่ยง	60	4		1		8						13										0	13	
การจัดการการท่องเที่ยว	150	33		1	2	28	25	21	1		1	112	7		1	1						9	103	
การตลาด	150	17			3	21	14	19	1			75	4			2		2				8	67	
ภาษาอังกฤษธุรกิจ	80	20	5			17	14	5				61	1			1						2	59	
ศิลปะการแสดงและการจัดการ	40	7		1		2	2					12	2									2	10	
รวม	990	211	26	8	7	182	156	104	3	1	2	700	28	0	0	2	7	0	8	0	0	0	45	655
คณะสถาปัตยกรรมศาสตร์																								
สถาปัตยกรรม	60	12	4	1		13	4	2			1	37	3	1			2					6	31	
รวม	60	12	4	1	0	13	4	2	0	0	1	37	3	1	0	0	2	0	0	0	0	0	6	31
รวมนักศึกษาทั้งสิ้น	1050	223	30	9	7	195	160	106	3	1	3	737	31	1	0	2	9	0	8	0	0	0	51	686

เปรียบเทียบจำนวนผู้มีสิทธิ์สอบสัมภาษณ์ จำแนกตามสาขาวิชาและวิธีการรับเข้าศึกษา ปีการศึกษา 2558 - 2561

มหาวิทยาลัยสงขลานครินทร์ วิทยาเขตตรัง

สาขาวิชา/วิธีการรับเข้าศึกษา	ผู้มีสิทธิ์สอบสัมภาษณ์				ผ่านการสอบสัมภาษณ์								ยืนยันสิทธิ์								
	58	59	60	61	58	ร้อยละ	59	ร้อยละ	60	ร้อยละ	61	ร้อยละ	58	ร้อยละ	59	ร้อยละ	60	ร้อยละ	61	ร้อยละ	
การจัดการรัฐกิจและวิสาหกิจ																					
โควตาม.อ.ตรัง	48	77	66	69	32	66.67	64	83.12	52	78.79	56	81.16	23	71.88	42	65.63	38	73.08	45	80.36	
นักเรียนที่มีผลการเรียนดี	9	7	4	2	7	77.78	2	28.57	3	75.00	2	100.00	4	57.14	2	100.00	1	33.33	2	100.00	
การคัดเลือกนร.ภาคเหนือ	1				1	100.00							1	100.00							
การคัดเลือกนร.ภาคตะวันออกเฉียงเหนือ	3				3	100.00								0.00							
สอบตรง	188	105	150	56	112	59.57	56	53.33	94	62.67	33	58.93	72	64.29	30	53.57	57	60.64	26	78.79	
GAT/PAT และ วิชาสามัญ 7 วิชา	7	5	3	31	6	85.71	4	80.00	2	66.67	25	80.65	4	66.67	3	75.00	1	50.00	24	96.00	
Admissions	60	83	60	23	51	85.00	66	79.52	48	80.00	19	82.61	51	100.00	66	100.00	48	100.00	19	100.00	
เด็กดีฯ/กีฬา/ศอ.บต./ต้นกล้าสงขลานครินทร์	7	2	4	5	5	71.43	2	100.00	3	75.00	1	20.00	5	100.00	2	100.00	3	100.00	1	100.00	
รับโดยวิธีพิเศษ																					
รวม	323	279	287	186	217	67.18	194	69.53	202	70.38	136	73.12	160	73.73	145	74.74	148	73.27	117	86.03	
การจัดการสารสนเทศและคอมพิวเตอร์																					
โควตาม.อ.ตรัง	36	28	66	48	27	75.00	19	67.86	44	66.67	33	68.75	19	70.37	11	57.89	29	65.91	23	69.70	
นักเรียนที่มีผลการเรียนดี	5	3	2		2	40.00	2	66.67	1	50.00			1	50.00	2	100.00		0.00			
การคัดเลือกนร.ภาคตะวันออกเฉียงเหนือ	1				1	100.00								0.00							
สอบตรง	250	150	246	52	121	48.40	67	44.67	144	58.54	26	50.00	63	52.07	42	62.69	81	56.25	23	88.46	
GAT/PAT และ วิชาสามัญ 7 วิชา	3			14	1	33.33					14	100.00		0.00					14	100.00	
Admissions	68	60	25	6	43	63.24	39	65.00	18	72.00	4	66.67	43	100.00	39	100.00	18	100.00	4	100.00	
เด็กดีฯ/กีฬา/ศอ.บต./ทุนพระเทพฯ	1	1	1	4	1	100.00	1	100.00	1	100.00	4	100.00	1	100.00	1	100.00	1	100.00	3	75.00	
รับโดยวิธีพิเศษ/เส้นทางอาชีพสู่รั้วศรีตรัง	7	40	12	2	7	100.00	24	60.00	8	66.67	2	100.00	6	85.71	24	100.00	7	87.50	2	100.00	
รวม	371	282	352	126	203	54.72	152	53.90	216	61.36	83	65.87	133	65.52	119	78.29	136	62.96	69	83.13	

เปรียบเทียบจำนวนผู้มีสิทธิ์สอบสัมภาษณ์ จำแนกตามสาขาวิชาและวิธีการรับเข้าศึกษา ปีการศึกษา 2558 - 2561

มหาวิทยาลัยสงขลานครินทร์ วิทยาเขตตรัง

สาขาวิชา/วิธีการรับเข้าศึกษา	ผู้มีสิทธิ์สอบสัมภาษณ์				ผ่านการสอบสัมภาษณ์								ยืนยันสิทธิ์								
	58	59	60	61	58	ร้อยละ	59	ร้อยละ	60	ร้อยละ	61	ร้อยละ	58	ร้อยละ	59	ร้อยละ	60	ร้อยละ	61	ร้อยละ	
การบัญชี																					
โควตาม.อ.ตรัง	191	206	217	109	157	82.20	139	67.48	143	65.90	88	80.73	104	66.24	82	58.99	79	55.24	62	70.45	
นักเรียนที่มีผลการเรียนดี	144	178	167	33	20	13.89	20	11.24	115	68.86	28	84.85	6	30.00	13	65.00	42	36.52	19	67.86	
การคัดเลือกนร.ภาคเหนือ	1				1	100.00							1	100.00							
การคัดเลือกนร.ภาคตะวันออกเฉียงเหนือ	1		5		1	100.00			5	100.00				0.00			1	20.00			
สอบตรง	250	100	400	179	143	57.20	46	46.00	242	60.50	89	49.72	70	48.95	25	54.35	118	48.76	57	64.04	
GAT/PAT และ วิชาสามัญ 7 วิชา	20	16	6	70	14	70.00	11	68.75	4	66.67	64	91.43	11	78.57	9	81.82	2	50.00	63	98.44	
Admissions	50	43	88	42	42	84.00	31	72.09	59	67.05	36	85.71	42	100.00	31	100.00	59	100.00	36	100.00	
เด็กดีฯ/กีฬา/ศอ.บต.	10	3	12	7	6	60.00	3	100.00	6	50.00	6	85.71	5	83.33	3	100.00	5	83.33	3	50.00	
โครงการ สอวน./สำเร็จจากต่างประเทศ			4	1					1	25.00	1	100.00						0.00	1	100.00	
รวม	667	546	899	441	384	57.57	250	45.79	575	63.96	312	70.75	239	62.24	163	65.20	306	53.22	241	77.24	
การประกันภัยและการจัดการความเสี่ยง																					
โควตาม.อ.ตรัง	19	36	12	6	12	63.16	16	44.44	4	33.33	4	66.67	8	66.67	8	50.00	4	100.00	4	100.00	
นักเรียนที่มีผลการเรียนดี	4	25	15	1	2	50.00	9	36.00	10	66.67	1	100.00	1	50.00	4	44.44	4	40.00		0.00	
การคัดเลือกนร.ภาคตะวันออกเฉียงเหนือ	2				2	100.00							1	50.00							
สอบตรง	76	80	90	27	35	46.05	30	37.50	32	35.56	8	29.63	19	54.29	16	53.33	13	40.63	8	100.00	
GAT/PAT และ วิชาสามัญ 7 วิชา	1			1		0.00						0.00									
Admissions	32	18	7	1	23	71.88	10	55.56	5	71.43		0.00	23	100.00	10	100.00	5	100.00			
เด็กดีฯ/กีฬา/ศอ.บต./ทุนสมเด็จพระเทพฯ	1		2	1	1	100.00			2	100.00	1	100.00	1	100.00			2	100.00	1	100.00	
โครงการ วมว.			1						1	100.00								0.00			
รวม	135	159	127	37	75	55.56	65	40.88	54	42.52	14	37.84	53	70.67	38	58.46	28	51.85	13	92.86	

เปรียบเทียบจำนวนผู้มีสิทธิ์สอบสัมภาษณ์ จำแนกตามสาขาวิชาและวิธีการรับเข้าศึกษา ปีการศึกษา 2558 - 2561

มหาวิทยาลัยสงขลานครินทร์ วิทยาเขตตรัง

สาขาวิชา/วิธีการรับเข้าศึกษา	ผู้มีสิทธิ์สอบสัมภาษณ์				ผ่านการสอบสัมภาษณ์								ยืนยันสิทธิ์								
	58	59	60	61	58	ร้อยละ	59	ร้อยละ	60	ร้อยละ	61	ร้อยละ	58	ร้อยละ	59	ร้อยละ	60	ร้อยละ	61	ร้อยละ	
ระบบสารสนเทศทางการบัญชี																					
โควตาอ.ตรัง	130	121			80	61.54	80	66.12					53	66.25	49	61.25					
นักเรียนที่มีผลการเรียนดี	13	3			9	69.23	1	33.33					6	66.67	1	100.00					
การคัดเลือกนร.ภาคตะวันออกเฉียงเหนือ	1				1	100.00								0.00							
สอบตรง	189	100			104	55.03	58	58.00					64	61.54	41	70.69					
GAT/PAT และ วิชาสามัญ 7 วิชา	4	2			1	25.00	2	100.00					1	100.00	2	100.00					
Admissions	50	65			35	70.00	52	80.00					35	100.00	52	100.00					
เด็กดีฯ/กีฬา/ศอ.บต.																					
รับโดยวิธีพิเศษ																					
รวม	387	291			230	59.43	193	66.32					159	69.13	145	75.13					
การจัดการการท่องเที่ยว																					
โควตาอ.ตรัง	41	46	55	49	18	43.90	31	67.39	29	52.73	37	75.51	10	55.56	19	61.29	25	86.21	33	89.19	
นักเรียนที่มีผลการเรียนดี	24	18	15		13	54.17	7	38.89	8	53.33			5	38.46	3	42.86	6	75.00			
การคัดเลือกนร.ภาคเหนือ		1					1	100.00							1	100.00					
การคัดเลือกนร.ภาคตะวันออกเฉียงเหนือ	2				2	100.00								0.00							
สอบตรง	192	95	225	100	89	46.35	27	28.42	89	39.56	38	38.00	37	41.57	18	66.67	46	51.69	28	73.68	
GAT/PAT และ วิชาสามัญ 7 วิชา	16	12	4	27	10	62.50	11	91.67	4	100.00	25	92.59	7	70.00	9	81.82	1	25.00	25	100.00	
Admissions	150	68	68	33	91	60.67	42	61.76	40	58.82	21	63.64	91	100.00	42	100.00	40	100.00	21	100.00	
เด็กดีฯ/กีฬา/ศอ.บต./ทุนพระเทพฯ			1	5					1	100.00	3	60.00					1	100.00	3	100.00	
เส้นทางอาชีพสู่รัฐศรีตรัง				2							2	100.00							2	100.00	
รวม	425	240	368	216	223	52.47	119	49.58	171	46.47	126	58.33	150	67.26	92	77.31	119	69.59	112	88.89	

เปรียบเทียบจำนวนผู้มีสิทธิ์สอบสัมภาษณ์ จำแนกตามสาขาวิชาและวิธีการรับเข้าศึกษา ปีการศึกษา 2558 - 2561

มหาวิทยาลัยสงขลานครินทร์ วิทยาเขตตรัง

สาขาวิชา/วิธีการรับเข้าศึกษา	ผู้มีสิทธิ์สอบสัมภาษณ์				ผ่านการสอบสัมภาษณ์								ยืนยันสิทธิ์								
	58	59	60	61	58	ร้อยละ	59	ร้อยละ	60	ร้อยละ	61	ร้อยละ	58	ร้อยละ	59	ร้อยละ	60	ร้อยละ	61	ร้อยละ	
การจัดการการพาณิชย์อิเล็กทรอนิกส์																					
โควตาม.อ.ตรัง	11	60			6	54.55	44	73.33					5	83.33	27	61.36					
นักเรียนที่มีผลการเรียนดี																					
การคัดเลือกนร.ภาคตะวันออกเฉียงเหนือ																					
สอบตรง	76	60			34	44.74	17	28.33					22	64.71	11	64.71					
GAT/PAT และ วิชาสามัญ 7 วิชา																					
Admissions	18	12			13	72.22	7	58.33					13	100.00	7	100.00					
เด็กดีฯ/กีฬา/ศอ.บต.																					
รับโดยวิธีพิเศษ/เส้นทางอาชีพสู่รั้วศรีตรัง	3	10			2	66.67	6	60.00					2	100.00	3	50.00					
รวม	108	142	0		55	50.93	74	52.11					42	76.36	48	64.86					
การตลาด																					
โควตาม.อ.ตรัง	34	27	33	34	17	50.00	15	55.56	20	60.61	25	73.53	7	41.18	5	33.33	13	65.00	17	68.00	
นักเรียนที่มีผลการเรียนดี	17	9	12	1	12	70.59	4	44.44	7	58.33	1	100.00	4	33.33	2	50.00	3	42.86		0.00	
การคัดเลือกนร.ภาคตะวันออกเฉียงเหนือ			1						1	100.00							1	100.00			
สอบตรง	192	120	200	66	94	48.96	47	39.17	85	42.50	31	46.97	56	59.57	18	38.30	36	42.35	21	67.74	
GAT/PAT และ วิชาสามัญ 7 วิชา	2			15		0.00					14	93.33							14	100.00	
Admissions	151	85	41	20	99	65.56	50	58.82	24	58.54	19	95.00	99	100.00	50	100.00	24	100.00	19	100.00	
เด็กดีฯ/กีฬา/ศอ.บต.		1	1	3			1	100.00	1	100.00	1	33.33			1	100.00	1	100.00	1	100.00	
เส้นทางอาชีพสู่รั้วศรีตรัง				3							3	100.00							3	100.00	
รวม	396	242	288	142	222	56.06	117	48.35	138	47.92	94	66.20	166	74.77	76	64.96	78	56.52	75	79.79	

เปรียบเทียบจำนวนผู้มีสิทธิ์สอบสัมภาษณ์ จำแนกตามสาขาวิชาและวิธีการรับเข้าศึกษา ปีการศึกษา 2558 - 2561

มหาวิทยาลัยสงขลานครินทร์ วิทยาเขตตรัง

สาขาวิชา/วิธีการรับเข้าศึกษา	ผู้มีสิทธิ์สอบสัมภาษณ์				ผ่านการสอบสัมภาษณ์								ยืนยันสิทธิ์								
	58	59	60	61	58	ร้อยละ	59	ร้อยละ	60	ร้อยละ	61	ร้อยละ	58	ร้อยละ	59	ร้อยละ	60	ร้อยละ	61	ร้อยละ	
ภาษาอังกฤษธุรกิจ																					
โควตาตาม.อ.ตรัง	55	61	66	52	37	67.27	36	59.02	45	68.18	40	76.92	12	32.43	17	47.22	27	60.00	20	50.00	
นักเรียนที่มีผลการเรียนดี	20	22	13	6	9	45.00	16	72.73	8	61.54	5	83.33	3	33.33	9	56.25	3	37.50	5	100.00	
การคัดเลือกนร.ภาคตะวันออกเฉียงเหนือ	1				1	100.00							1	100.00							
สอบตรง	88	70	101	50	48	54.55	32	45.71	48	47.52	28	56.00	27	56.25	17	53.13	18	37.50	17	60.71	
GAT/PAT และ วิชาสามัญ 7 วิชา	20	10	4	14	12	60.00	8	80.00	3	75.00	14	100.00	7	58.33	6	75.00	2	66.67	14	100.00	
Admissions	20	27	12	6	19	95.00	21	77.78	9	75.00	5	83.33	19	100.00	21	100.00	9	100.00	5	100.00	
เด็กดีฯ/กีฬา/ศอ.บต.																					
รับโดยวิธีพิเศษ																					
รวม	204	190	196	128	126	61.76	113	59.47	113	57.65	92	71.88	69	54.76	70	61.95	59	52.21	61	66.30	
ศิลปะการแสดงและการจัดการ																					
โครงการต้นศิลป์	45	14	19	13	28	62.22	9	64.29	14	73.68	9	69.23	18	64.29	5	55.56	11	78.57	7	77.78	
นักเรียนที่มีผลการเรียนดี	2	3	1			0.00	2	66.67		0.00					1	50.00					
การคัดเลือกนร.ภาคตะวันออกเฉียงเหนือ																					
สอบตรง	71	30	40	14	11	15.49	3	10.00	12	30.00	3	21.43	5	45.45	2	66.67	4	33.33	2	66.67	
GAT/PAT และ วิชาสามัญ 7 วิชา	5			2	4	80.00					2	100.00	1	25.00					2	100.00	
Admissions		1						0.00													
เด็กดีฯ/กีฬา/ศอ.บต.	1			1		0.00					1	100.00							1	100.00	
ทุนสมเด็จพระเทพ(กัมพูชา)			1						1	100.00							1	100.00			
รวม	124	48	61	30	43	34.68	14	29.17	27	44.26	15	50.00	24	55.81	8	57.14	16	59.26	12	80.00	

เปรียบเทียบจำนวนผู้มีสิทธิ์สอบสัมภาษณ์ จำแนกตามสาขาวิชาและวิธีการรับเข้าศึกษา ปีการศึกษา 2558 - 2561

มหาวิทยาลัยสงขลานครินทร์ วิทยาเขตตรัง

สาขาวิชา/วิธีการรับเข้าศึกษา	ผู้มีสิทธิ์สอบสัมภาษณ์				ผ่านการสอบสัมภาษณ์								ยืนยันสิทธิ์								
	58	59	60	61	58	ร้อยละ	59	ร้อยละ	60	ร้อยละ	61	ร้อยละ	58	ร้อยละ	59	ร้อยละ	60	ร้อยละ	61	ร้อยละ	
สถาปัตยกรรม																					
โครงการสถาภูมิ	89	55	45	17	58	65.17	34	61.82	29	64.44	12	70.59	23	39.66	26	76.47	17	58.62	12	100.00	
นักเรียนที่มีผลการเรียนดี	76	71	51	14	16	21.05	20	28.17	35	68.63	9	64.29	3	18.75	11	55.00	16	45.71	4	44.44	
การคัดเลือกนร.ภาคเหนือ	2		3		2	100.00			3	100.00			2	100.00			1	33.33			
การคัดเลือกนร.ภาคตะวันออกเฉียงเหนือ	2		1		2	100.00			1	100.00				0.00				0.00			
สอบตรง	6	8	60	46	1	16.67	4	50.00	21	35.00	21	45.65	1	100.00	2	50.00	10	47.62	13	61.90	
GAT/PAT และ วิชาสามัญ 7 วิชา	5	4	2	5	5	100.00	3	75.00		0.00	4	80.00	4	80.00	2	66.67			4	100.00	
Admissions	25	48	19	5	14	56.00	34	70.83	16	84.21	2	40.00	14	100.00	34	100.00	16	100.00	2	100.00	
โครงการสอน./เด็กดีฯ	2			1	1	50.00					1	100.00	1	100.00					1	100.00	
ทุนสมเด็จพระเทพ(กัมพูชา)			1	1					1	100.00	1	100.00					1	100.00	1	100.00	
รวม	207	186	182	89	99	47.83	95	51.08	106	58.24	50	56.18	48	48.48	75	78.95	61	57.55	37	74.00	

จำนวนนักศึกษาจำแนกตามรายวิชาที่ลงทะเบียนเรียน ประจำปีการศึกษาที่ 1/2561

คณะพาณิชยศาสตร์และการจัดการ

ลำดับ	รหัสวิชา	ชื่อวิชา	Credit	กลุ่ม	จำนวนนศ.
1	001-102	The King's Philosophy of Sustainable Development	2(2-0-4)	01	58
			2(2-0-4)	02	58
			2(2-0-4)	03	75
			2(2-0-4)	04	58
			2(2-0-4)	05	58
2	811-501	English For Graduate Studies	3(3-0-6)	01	3
3	941-100	Thai For Communication	3(3-0-6)	01	64
4	941-101	Thai For Communication and Presentation	2(2-0-4)	01	118
			2(2-0-4)	02	205
5	941-112	Fundamental English Listening and Speaking	3(2-2-5)	01	36
6	941-113	Fundamental English Reading and Writing	3(3-0-6)	01	58
7	941-114	Consolidating Listening Skills in English	3(3-0-6)	01	17
			3(3-0-6)	02	24
8	941-115	English Reading in Business Contexts	3(3-0-6)	01	51
9	941-117	English Listening and Pronunciation	3(3-0-6)	01	31
			3(3-0-6)	02	28
10	941-160	Fundamental English Listening and Speaking	2(2-0-4)	01	50
			2(2-0-4)	02	36
			2(2-0-4)	03	50
			2(2-0-4)	04	50
			2(2-0-4)	05	46
			2(2-0-4)	06	55
			2(2-0-4)	07	44
			2(2-0-4)	08	54
			2(2-0-4)	10	49
11	941-161	Fundamental English Reading and Writing	2(2-0-4)	01	40
			2(2-0-4)	02	23
			2(2-0-4)	03	28
			2(2-0-4)	04	44
			2(2-0-4)	05	46

จำนวนนักศึกษาจำแนกตามรายวิชาที่ลงทะเบียนเรียน ประจำปีภาคการศึกษาที่ 1/2561

ลำดับ	รหัสวิชา	ชื่อวิชา	Credit	กลุ่ม	จำนวนนศ.
			2(2-0-4)	06	34
			2(2-0-4)	07	30
12	941-210	English Writing For Business Communication	3(3-0-6)	01	42
			3(3-0-6)	02	42
			3(3-0-6)	03	40
			3(3-0-6)	04	41
			3(3-0-6)	05	29
13	941-216	English Conversation For Daily Communication	3(3-0-6)	01	33
14	941-217	Reading Development	3(3-0-6)	01	36
			3(3-0-6)	02	39
15	941-218	English For Business	3(3-0-6)	01	58
			3(3-0-6)	02	58
			3(3-0-6)	03	44
			3(3-0-6)	04	22
16	941-220	Chinese I	3(3-0-6)	01	14
			3(3-0-6)	03	24
			3(3-0-6)	05	11
17	941-221	Chinese II	3(3-0-6)	01	9
			3(3-0-6)	03	28
18	941-222	Chinese Conversation For Daily Communication	3(3-0-6)	01	40
			3(3-0-6)	02	25
19	941-223	Chinese For Hotel Business	3(3-0-6)	01	28
			3(3-0-6)	02	13
20	941-224	Fundamental Chinese	3(3-0-6)	01	50
			3(3-0-6)	02	50
			3(3-0-6)	03	50
			3(3-0-6)	04	44
21	941-261	English-thai Translation	3(3-0-6)	01	27
			3(3-0-6)	02	22

จำนวนนักศึกษาจำแนกตามรายวิชาที่ลงทะเบียนเรียน ประจำปีการศึกษาที่ 1/2561

ลำดับ	รหัสวิชา	ชื่อวิชา	Credit	กลุ่ม	จำนวนนศ.
22	941-262	English Composition I	3(3-0-6)	01	22
			3(3-0-6)	02	23
23	941-265	English For Hotel Business	3(3-0-6)	01	42
24	941-270	Malay For Communication I	3(3-0-6)	01	50
25	941-274	Fundamental Malay	3(3-0-6)	01	55
			3(3-0-6)	02	49
26	941-295	Activating Writing Skills in Business English	3(3-0-6)	01	22
			3(3-0-6)	02	25
27	941-296	Activating Reading Skills in Business English	3(3-0-6)	01	26
			3(3-0-6)	02	22
28	941-310	English Reading For Academic Purposes	3(3-0-6)	01	50
			3(3-0-6)	02	11
29	941-311	English Oral Presentation	3(3-0-6)	01	11
30	941-312	Business English Report Writing	3(3-0-6)	01	11
31	941-316	English For Tour Guide	3(3-0-6)	01	43
32	941-317	English For Finance and Banking	3(3-0-6)	01	50
33	941-410	Cooperative Education	9(0-0-36)	01	3
34	941-414	English For Ground and In-flight Attendants	3(3-0-6)	01	57
35	941-415	English Public Speaking	3(3-0-6)	01	50
36	941-416	English For Sales and Marketing	3(3-0-6)	01	53
			3(3-0-6)	02	49
			3(3-0-6)	03	11
37	941-418	English For Import-export Business	3(3-0-6)	01	35
38	941-420	Chinese For Ground and In-flight Attendants	3(3-0-6)	01	31
			3(3-0-6)	02	27
39	942-100	Co-curricular Activities I	1(0-0-3)	01	2
40	942-101	Global Citizenship	2(2-0-4)	01	76
			2(2-0-4)	02	73
			2(2-0-4)	03	103

จำนวนนักศึกษาจำแนกตามรายวิชาที่ลงทะเบียนเรียน ประจำปีภาคการศึกษาที่ 1/2561

ลำดับ	รหัสวิชา	ชื่อวิชา	Credit	กลุ่ม	จำนวนนศ.
41	942-102	Basic Life Support	1(1-0-2)	01	122
			1(1-0-2)	02	111
			1(1-0-2)	03	63
			1(1-0-2)	04	78
42	942-103	Benefit of Mankinds	1(1-0-2)	01	57
			1(1-0-2)	02	58
			1(1-0-2)	03	75
			1(1-0-2)	04	57
			1(1-0-2)	05	59
43	942-104	Thinking and Decision Making	2(2-0-4)	01	104
			2(2-0-4)	02	65
44	942-105	Design Thinking	2(2-0-4)	01	64
			2(2-0-4)	02	61
45	942-112	Aesthetics For Life	3(3-0-6)	01	112
			3(3-0-6)	02	60
46	942-120	Golf	1(0-2-1)	01	25
47	942-125	Badminton	1(0-2-1)	01	48
48	942-205	Communication and Information Dissemination	3(3-0-6)	01	45
49	942-222	Sports For Life	1(1-0-2)	01	33
			1(1-0-2)	02	152
			1(1-0-2)	03	129
			1(1-0-2)	04	102
50	942-230	Taxation	3(3-0-6)	01	132
			3(3-0-6)	02	159
51	942-234	Business Law	3(3-0-6)	01	190
			3(3-0-6)	02	185
52	942-242	Public Policy and Planning	3(3-0-6)	01	2
53	942-300	Personal Wealth Management	3(3-0-6)	01	78
54	942-302	Risk Management in Daily Life	3(3-0-6)	01	120
55	942-304	Travelers Infographic	2(2-0-4)	01	130

จำนวนนักศึกษาจำแนกตามรายวิชาที่ลงทะเบียนเรียน ประจำปีการศึกษาที่ 1/2561

ลำดับ	รหัสวิชา	ชื่อวิชา	Credit	กลุ่ม	จำนวนนศ.
56	942-342	Public Finance Administration	3(3-0-6)	01	1
57	942-400	Financial Literacy in Daily Life	2(2-0-4)	01	84
58	942-440	Cooperative Education	9(0-0-36)	01	56
59	943-100	Aesthetics For Life	1(1-0-2)	01	105
60	943-102	Singing For Pleasure	2(2-0-4)	01	60
			2(2-0-4)	02	75
61	943-110	Introduction to Performing Arts Management	3(3-0-6)	01	10
62	943-120	Basic Thai Classical Dance	3(1-4-4)	01	10
63	943-221	Folk Performing Arts	3(1-4-4)	01	43
64	943-223	Southern Dance	3(1-4-4)	01	6
65	943-252	Basic Computer Application in Performing Arts	3(1-4-4)	01	6
66	943-261	Modern Drama Performing Arts	3(2-2-5)	01	4
67	943-280	Costume and Make-up For Performing Arts	3(2-2-5)	01	57
68	943-310	Performing Arts Research	3(2-2-5)	01	4
69	943-321	Thai Classical Dance IV	3(1-4-4)	01	7
70	943-322	Na Pat Dance	3(1-4-4)	01	3
71	943-330	Performing Arts and Tourism	3(3-0-6)	01	5
72	943-340	Principles of Directing Performances	3(2-2-5)	01	5
73	943-380	Basic Choreography	3(2-2-5)	01	5
74	943-440	Cooperative Education	9(0-36-0)	01	6
75	944-110	Introduction to Public Administration	3(3-0-6)	01	108
76	944-111	Introduction to Political Science	3(3-0-6)	01	107
77	944-113	Sociological Perspectives	3(3-0-6)	01	129
78	944-114	Introduction to International Relations	3(3-0-6)	01	128
79	944-120	Microeconomics	3(3-0-6)	01	75
			3(3-0-6)	02	111
			3(3-0-6)	03	149
80	944-122	Principles of Economics	3(3-0-6)	01	143
81	944-204	Business Law	3(3-0-6)	01	51
82	944-210	Public Policy	3(3-0-6)	01	126

จำนวนนักศึกษาจำแนกตามรายวิชาที่ลงทะเบียนเรียน ประจำปีการศึกษาที่ 1/2561

ลำดับ	รหัสวิชา	ชื่อวิชา	Credit	กลุ่ม	จำนวนนศ.
83	944-212	Local Government Management	3(3-0-6)	01	128
84	944-213	Theories of Public Management	3(3-0-6)	01	123
85	944-215	Public Finance Administration	3(3-0-6)	01	123
86	944-311	Human Resource Development	3(3-0-6)	01	66
87	944-313	Development Administration	3(3-0-6)	01	123
88	944-315	Project Formulation and Analys	3(3-0-6)	01	56
89	946-100	Introduction to Business	3(3-0-6)	01	296
			3(3-0-6)	02	182
90	946-111	Principles of Accounting I	3(3-0-6)	01	59
			3(3-0-6)	02	59
			3(3-0-6)	03	60
			3(3-0-6)	04	60
91	946-113	Financial Accounting	3(3-0-6)	01	120
			3(3-0-6)	02	104
92	946-130	Principles of Risk Management and Insurance	3(3-0-6)	01	21
93	946-140	Information Technology	3(3-0-6)	01	10
94	946-141	Introduction to Computer Programming	3(2-2-5)	01	31
			3(2-2-5)	02	34
95	946-144	Basic Computer Maintenance	3(2-2-5)	01	46
96	946-145	Information Technology	2(2-0-4)	01	179
			2(2-0-4)	02	232
97	946-146	Logical Thinking	2(2-0-4)	01	36
98	946-160	Principles of Marketing	3(3-0-6)	01	264
			3(3-0-6)	02	210
99	946-170	Tourism Industry in Global Dynamics	3(3-0-6)	01	104
100	946-180	Microeconomics	3(3-0-6)	01	40
101	946-182	Principles of Economic	3(3-0-6)	01	6
102	946-201	Small Business Management	3(3-0-6)	01	10
			3(3-0-6)	02	9
103	946-208	Organization and Modern Management	3(3-0-6)	01	131

จำนวนนักศึกษาจำแนกตามรายวิชาที่ลงทะเบียนเรียน ประจำปีภาคการศึกษาที่ 1/2561

ลำดับ	รหัสวิชา	ชื่อวิชา	Credit	กลุ่ม	จำนวนนศ.
104	946-209	Principles of Management	3(3-0-6)	01	264
			3(3-0-6)	02	49
105	946-210	Intermediate Accounting I	3(3-0-6)	01	81
			3(3-0-6)	02	80
			3(3-0-6)	03	97
106	946-213	Managerial Accounting	3(3-0-6)	01	73
107	946-242	Data Structures and Algorithms	3(3-0-6)	01	11
108	946-242	Object-oriented Concepts and Data Structures	3(3-0-6)	01	49
			3(3-0-6)	02	51
109	946-243	Business Software Applications	3(2-2-5)	01	50
110	946-243	Business Software Applications	3(2-2-5)	02	50
111	946-243	Business Application Development	3(2-2-5)	01	9
112	946-260	Consumer Behavior	3(3-0-6)	01	59
113	946-261	Statistics For Marketing and Sales Forecasting	3(3-0-6)	01	1
114	946-265	Current Issues in Marketing (marketing 4.0)	3(3-0-6)	01	36
115	946-273	Civilization	3(3-0-6)	01	1
116	946-290	Business Finance	3(3-0-6)	01	240
117	946-300	Human Resource Management	3(3-0-6)	01	245
118	946-301	International Business	3(3-0-6)	01	9
119	946-303	New Enterprise Management	3(3-0-6)	01	3
120	946-306	Risk Management	3(3-0-6)	01	13
121	946-307	Project Management and Project Evaluation	3(3-0-6)	01	77
122	946-308	Development Administration	3(3-0-6)	01	44
123	946-310	Management Accounting	3(3-0-6)	01	91
			3(3-0-6)	02	93
			3(3-0-6)	03	74
124	946-311	Tax Accounting	3(3-0-6)	01	137
			3(3-0-6)	02	123
125	946-313	Auditing	3(3-0-6)	01	136
			3(3-0-6)	02	125

จำนวนนักศึกษาจำแนกตามรายวิชาที่ลงทะเบียนเรียน ประจำปีการศึกษาที่ 1/2561

ลำดับ	รหัสวิชา	ชื่อวิชา	Credit	กลุ่ม	จำนวนนศ.
126	946-319	Internship in Accounting	0(0-0-230)	01	2
127	946-320	Accounting Database	3(2-2-5)	01	64
			3(2-2-5)	02	60
128	946-332	Transportation Insurance	3(3-0-6)	01	16
129	946-335	Life and Health Insurance	3(3-0-6)	01	25
130	946-336	Social Insurance and Healthcare Management	2(2-0-4)	01	26
131	946-338	Casualty Actuarial Mathematics	3(3-0-6)	01	26
132	946-341	Web Design and Development in Business	3(2-2-5)	01	77
			3(2-2-5)	02	29
133	946-346	Job Training in Information and Computer Management	0(0-0-230)	01	1
134	946-351	Job Training in Electronic Commerce Management	0(0-0-230)	01	2
135	946-356	Electronic Commerce System Analysis and Design	3(3-0-6)	01	31
136	946-359	Systems Analysis and Design	3(3-0-6)	01	41
			3(3-0-6)	02	34
137	946-363	Marketing Research	3(2-2-5)	01	50
138	946-366	Service Marketing	3(3-0-6)	01	52
139	946-371	Principles Tour Guide	3(2-3-4)	01	69
140	946-375	Airlines Business Management	3(3-0-6)	01	65
141	946-376	Food and Beverage Management	3(2-3-4)	01	67
142	946-378	Recreation and Sport Tourism Management	3(3-0-6)	01	62
143	946-391	Financial Management	3(3-0-6)	01	31
144	946-400	Strategic Management	3(3-0-6)	01	304
			3(3-0-6)	02	216
145	946-408	Strategic Management For Tourism and Hospitality	3(3-0-6)	01	111
146	946-410	Advanced Accounting II	3(3-0-6)	01	151
			3(3-0-6)	02	154
147	946-411	Financial Statement Preparation and Analysis	3(3-0-6)	01	169
			3(3-0-6)	02	163
148	946-412	Seminar in Accounting	3(2-2-5)	01	209
149	946-415	Hotel Accounting	3(3-0-6)	01	46

จำนวนนักศึกษาจำแนกตามรายวิชาที่ลงทะเบียนเรียน ประจำปีการศึกษาที่ 1/2561

ลำดับ	รหัสวิชา	ชื่อวิชา	Credit	กลุ่ม	จำนวนนศ.
150	946-420	Accounting Application Programming	3(2-2-5)	01	36
151	946-421	Accounting Information System Control and Audit	3(3-0-6)	01	88
152	946-422	Seminar in Accounting Information System	3(2-2-5)	01	123
153	946-434	Enterprise Risk Management	3(3-0-6)	01	27
154	946-435	Cooperative Education	9(0-0-36)	01	14
155	946-440	Seminar in Information and Computer Management	1(0-2-1)	01	68
156	946-441	Information and Computer Management Project	2(0-6-0)	01	69
157	946-443	Human-computer Interaction	3(3-0-6)	01	85
158	946-444	Electronic Commerce	3(3-0-6)	01	24
159	946-451	Seminar in Electronic Commerce Management	1(0-2-1)	01	21
160	946-453	Electronic Commerce Management Project	2(0-6-0)	01	21
161	946-461	Distribution Channel Management	3(3-0-6)	01	55
162	946-462	Seminar in Marketing	3(1-4-4)	01	93
163	946-463	Independent Study in Marketing	3(0-9-0)	01	24
			3(0-9-0)	02	27
			3(0-9-0)	03	15
			3(0-9-0)	04	27
164	946-470	Seminar in Tourism Management	3(1-4-4)	01	37
			3(1-4-4)	02	37
			3(1-4-4)	03	36
165	946-474	Health Tourism Management	3(3-0-6)	01	46
166	946-475	Cultural Tourism Management	3(3-0-6)	01	63
167	946-478	Front Office Management	3(3-0-6)	01	68
168	947-101	Science, Technology , and Society	3(3-0-6)	01	41
169	947-102	Science and Technology Literacy	2(2-0-4)	01	102
			2(2-0-4)	02	75
			2(2-0-4)	03	103
170	947-118	Business Statistics I	3(3-0-6)	01	109
171	947-211	Quantitative Analysis	3(3-0-6)	01	263
172	947-212	Business Statistics II	3(3-0-6)	01	31

จำนวนนักศึกษาจำแนกตามรายวิชาที่ลงทะเบียนเรียน ประจำปีการศึกษาที่ 1/2561

ลำดับ	รหัสวิชา	ชื่อวิชา	Credit	กลุ่ม	จำนวนนศ.
173	947-214	Probability Theory	3(3-0-6)	01	20
174	947-216	Life With Calculations	2(2-0-4)	01	116
			2(2-0-4)	02	125
175	947-310	Statistics For Administrators	3(3-0-6)	01	2
176	947-310	Statistics For Research of Public Administrators	3(3-0-6)	01	122
177	947-311	Statistics For Research	3(3-0-6)	01	136
178	948-263	Business Analytics	3(3-0-6)	01	54
179	948-333	Underwriting and Claims Management	3(3-0-6)	01	2
			3(3-0-6)	02	14
180	948-342	Project Mangement	3(3-0-6)	01	77
181	948-360	Pricing and Marketing Profitability	3(3-0-6)	01	70
182	948-373	Service Marketing For Tourism Industry	3(3-0-6)	01	74
183	948-461	Marketing For Entrepreneurs	3(3-0-6)	01	77
184	948-462	Entrepreneurship and New Venture Creation	3(3-0-6)	01	81
185	950-101	New Consciousness	1(1-0-2)	01	381
186	950-102	Happy and Peaceful Life	2(2-0-4)	01	380
187	950-510	Accounting and Finance For Management	3(3-0-6)	01	3
188	950-581	Minor Thesis	6(0-18-0)	01	3
			6(0-18-0)	02	3
			6(0-18-0)	03	1
189	950-591	Thesis	18(0-54-0)	01	1
			18(0-54-0)	02	1
			18(0-54-0)	03	2
			18(0-54-0)	04	1

จำนวนนักศึกษาจำแนกตามรายวิชาที่ลงทะเบียนเรียน ประจำปีภาคการศึกษาที่ 1/2561

คณะสถาปัตยกรรมศาสตร์

ลำดับ	รหัสวิชา	ชื่อวิชา	Credit	กลุ่ม	จำนวนนศ.
190	996-122	Art Appreciation	1(1-0-2)	01	111
			1(1-0-2)	02	120
191	996-124	Urban Sketching	2(2-0-4)	01	24
192	996-132	Nature Perception	2(2-0-4)	01	63
193	997-100	Design Fundamentals in Architecture	3(3-0-6)	01	30
194	997-110	Studio in Design	3(0-6-3)	01	29
195	997-130	Architectural Drawing and Presentation	3(2-2-5)	01	16
			3(2-2-5)	02	13
196	997-160	Structural Mechanics in Architecture	3(3-0-6)	01	32
197	997-200	Architectural Design Criteria and Concepts I	3(3-0-6)	01	39
198	997-210	Architectural Design II	4(0-8-4)	01	6
			4(0-8-4)	02	6
			4(0-8-4)	03	7
			4(0-8-4)	04	7
			4(0-8-4)	05	7
			4(0-8-4)	06	7
199	997-260	Structural Design in Architecture I	3(3-0-6)	01	47
200	997-300	Architectural Design Criteria and Concepts II	3(3-0-6)	01	50
201	997-303	Architectural and Urban Conservation	3(3-0-6)	01	21
202	997-310	Architectural Design IV	4(0-8-4)	01	9
			4(0-8-4)	02	9
			4(0-8-4)	03	9
			4(0-8-4)	04	9
			4(0-8-4)	05	9
			4(0-8-4)	06	7
			4(0-8-4)	07	6
203	997-312	Computer-aided Design Fundamentals	3(2-2-5)	01	36
			3(2-2-5)	02	31
204	997-330	Introduction to Interior Architecture	3(1-4-4)	01	49
205	997-351	Architectural Construction Management	3(3-0-6)	01	16

จำนวนนักศึกษาจำแนกตามรายวิชาที่ลงทะเบียนเรียน ประจำปีการศึกษาที่ 1/2561

ลำดับ	รหัสวิชา	ชื่อวิชา	Credit	กลุ่ม	จำนวนนศ.
206	997-360	Structural Design in Architecture II	3(3-0-6)	01	50
207	997-400	Architectural Design Criteria and Concepts III	3(3-0-6)	01	32
208	997-410	Architectural Design VI	4(0-8-4)	01	9
			4(0-8-4)	02	9
			4(0-8-4)	03	9
			4(0-8-4)	04	9
			4(0-8-4)	05	7
209	997-430	Study of Architectural Feasibility	3(3-0-6)	01	14
210	997-450	Building Technology and Construction III	3(2-3-4)	01	31
211	997-511	Thesis	12(0-36-0)	01	2
212	997-530	Co-operative Education	12(0-36-0)	01	10
			12(0-36-0)	02	10
			12(0-36-0)	03	4
			12(0-36-0)	04	7
			12(0-36-0)	05	6
			12(0-36-0)	06	3
			12(0-36-0)	07	4

สรุปจำนวนนักศึกษา จำแนกตามคณะ/หลักสูตร/สาขาวิชา/ชั้นปี/สถานภาพการศึกษา
 ภายหลังการคำนวณผลการศึกษา ภาคการศึกษาที่ 2/2560

คณะ/หลักสูตร/ สาขาวิชา/ชั้นปี	จำนวน นักศึกษา	สถานภาพนักศึกษา						
		PASS	Critical	1_Pro	2_Pro	3_Pro	Retired	Incomplete/ Delayed R.
คณะพาณิชยศาสตร์และการจัดการ								
ศิลปะการแสดงและการจัดการ								
ชั้นปีที่ 1	7	6		1				
ชั้นปีที่ 2	5	5						
ชั้นปีที่ 3	10	10						
ชั้นปีที่ 4	18	18						
ชั้นปีที่ 4 (ตกค้าง)	3	3						
รวมนักศึกษา	3305	3147	0	108	19	11	20	0
คณะสถาปัตยกรรมศาสตร์								
สถาปัตยกรรม								
ชั้นปีที่ 1	44	40		4				
ชั้นปีที่ 2	49	48		1				
ชั้นปีที่ 3	32	32						
ชั้นปีที่ 4	51	50				1		
ชั้นปีที่ 5	50	50						
ชั้นปีที่ 5 (ตกค้าง)	12	12						
รวมนักศึกษา	238	232	0	5	0	1	0	0
รวมนักศึกษาทั้งสิ้น	3543	3379	0	113	19	12	20	0

ข้อมูล ณ วันที่ 28 กันยายน 2561

สรุปจำนวนนักศึกษา ที่มีค่าระดับ GPA ต่ำกว่า 2.00 จำแนกตามคณะ/สาขาวิชา/ชั้นปี
ประจำภาคการศึกษาที่ 2/2560

คณะ/สาขาวิชา	ชั้นปี	จน.นศ.	แต่มีระดับคะแนนเฉลี่ยสะสม/ร้อยละ								รวม	ร้อยละ
			0.00 - 0.49	ร้อยละ	0.50 - 0.99	ร้อยละ	1.00 - 1.50	ร้อยละ	1.51 - 1.99	ร้อยละ		
คณะพาณิชยศาสตร์และการจัดการ												
บริหารธุรกิจ	1	3		0.00		0.00		0.00		0.00	0	0.00
	2	14		0.00		0.00		0.00		0.00	0	0.00
รวม		17	0	0.00	0	0.00	0	0.00	0	0.00	0	0.00
การจัดการรัฐกิจและวิสาหกิจ	1	126		0.00		0.00	3	2.38	5	3.97	8	6.35
	2	127		0.00		0.00		0.00	7	5.51	7	5.51
	3	139		0.00		0.00		0.00		0.00	0	0.00
	4	148		0.00		0.00		0.00		0.00	0	0.00
	>4	9		0.00		0.00		0.00		0.00	0	0.00
รวม		549	0	0.00	0	0.00	3	0.55	12	2.19	15	2.73
การจัดการสารสนเทศและคอมพิวเตอร์	1	113		0.00		0.00	5	4.42	35	30.97	40	35.40
	2	76		0.00		0.00		0.00	7	9.21	7	9.21
	3	72		0.00		0.00		0.00	6	8.33	6	8.33
	4	64		0.00		0.00		0.00	2	3.13	2	3.13
	>4	7		0.00		0.00		0.00	1	14.29	1	14.29
รวม		332	0	0.00	0	0.00	5	1.51	51	15.36	56	16.87
การบัญชี	1	276		0.00	2	0.72	4	1.45	7	2.54	13	4.71
	2	137		0.00		0.00		0.00	5	3.65	5	3.65
	3	209		0.00		0.00		0.00		0.00	0	0.00
	4	290		0.00		0.00		0.00	2	0.69	2	0.69
	>4											
รวม		912	0	0.00	2	0.22	4	0.44	14	1.54	20	2.19
การประกันภัยและการจัดการความเสี่ยง	1	22		0.00		0.00		0.00	5	22.73	5	22.73
	2	25		0.00		0.00		0.00		0.00	0	0.00
	3	31		0.00		0.00		0.00		0.00	0	0.00
	4	27		0.00		0.00		0.00	1	3.70	1	3.70
	>4											
รวม		105	0	0.00	0	0.00	0	0.00	6	5.71	6	5.71

สรุปจำนวนนักศึกษา ที่มีค่าระดับ GPA ต่ำกว่า 2.00 จำแนกตามคณะ/สาขาวิชา/ชั้นปี
ประจำภาคการศึกษาที่ 2/2560

คณะ/สาขาวิชา	ชั้นปี	จน.นศ.	แต้มระดับคะแนนเฉลี่ยสะสม/ร้อยละ						รวม	ร้อยละ		
			0.00 - 0.49	ร้อยละ	0.50 - 0.99	ร้อยละ	1.00 - 1.50	ร้อยละ			1.51 - 1.99	ร้อยละ
คณะพาณิชยศาสตร์และการจัดการ												
ระบบสารสนเทศทางการบัญชี	1											
	2	124		0.00		0.00		0.00	8	6.45	8	6.45
	3	124		0.00		0.00		0.00	7	5.65	7	5.65
	4	111		0.00		0.00		0.00		0.00	0	0.00
	>4	1		0.00		0.00		0.00		0.00	0	0.00
รวม		360	0	0.00	0	0.00	0	0.00	15	4.17	15	4.17
การจัดการการท่องเที่ยว	1	102		0.00		0.00	2	1.96	7	6.86	9	8.82
	2	68		0.00		0.00		0.00	5	7.35	5	7.35
	3	110		0.00		0.00		0.00	1	0.91	1	0.91
	4	101		0.00		0.00		0.00		0.00	0	0.00
	>4	6		0.00		0.00		0.00		0.00	0	0.00
รวม		387	0	0.00	0	0.00	2	0.52	13	3.36	15	3.88
การจัดการพาณิชย์อิเล็กทรอนิกส์	1											
	2	31		0.00		0.00		0.00	7	22.58	7	22.58
	3	21		0.00		0.00		0.00	2	9.52	2	9.52
	4	16		0.00		0.00		0.00		0.00	0	0.00
	>4	5		0.00		0.00		0.00	1	20.00	1	20.00
รวม		73	0	0.00	0	0.00	0	0.00	10	13.70	10	13.70
การตลาด	1	58		0.00		0.00	4	6.90	4	6.90	8	13.79
	2	54		0.00		0.00		0.00	5	9.26	5	9.26
	3	93		0.00		0.00		0.00	1	1.08	1	1.08
	4	74		0.00		0.00		0.00		0.00	0	0.00
	>4	5		0.00		0.00		0.00	1	20.00	1	20.00
รวม		284	0	0.00	0	0.00	4	1.41	11	3.87	15	5.28
ภาษาอังกฤษธุรกิจ	1	50		0.00		0.00	1	2.00	2	4.00	3	6.00
	2	63		0.00		0.00		0.00	1	1.59	1	1.59
	3	53		0.00		0.00		0.00		0.00	0	0.00
	4	77		0.00		0.00		0.00	1	1.30	1	1.30
	>4										0	
รวม		243	0	0.00	0	0.00	1	0.41	4	1.65	5	2.06

สรุปจำนวนนักศึกษา ที่มีค่าระดับ GPA ต่ำกว่า 2.00 จำแนกตามคณะ/สาขาวิชา/ชั้นปี
ประจำภาคการศึกษาที่ 2/2560

คณะ/สาขาวิชา	ชั้นปี	จน.นศ.	แต่มีระดับคะแนนเฉลี่ยสะสม/ร้อยละ						รวม	ร้อยละ		
			0.00 - 0.49	ร้อยละ	0.50 - 0.99	ร้อยละ	1.00 - 1.50	ร้อยละ			1.51 - 1.99	ร้อยละ
คณะพาณิชยศาสตร์และการจัดการ												
ศิลปะการแสดงและการจัดการ	1	7		0.00		0.00		0.00	1	14.29	1	14.29
	2	5		0.00		0.00		0.00		0.00	0	0.00
	3	10		0.00		0.00		0.00		0.00	0	0.00
	4	18		0.00		0.00		0.00		0.00	0	0.00
	>4	3		0.00		0.00		0.00		0.00	0	0.00
รวม		43	0	0.00	0	0.00	0	0.00	1	2.33	1	2.33
คณะสถาปัตยกรรมศาสตร์												
สถาปัตยกรรม	1	44		0.00		0.00		0.00	4	9.09	4	9.09
	2	49		0.00		0.00		0.00	1	2.04	1	2.04
	3	32		0.00		0.00		0.00		0.00	0	0.00
	4	51		0.00		0.00		0.00	1	1.96	1	1.96
	5	50		0.00		0.00		0.00		0.00	0	0.00
	>5	12		0.00		0.00		0.00		0.00	0	0.00
รวม		238	0	0.00	0	0.00	0	0.00	6	2.52	6	2.52
รวมนักศึกษาทั้งสิ้น		3543	0	0.00	2	0.06	19	0.54	143	4.04	164	4.63

รายนามนักศึกษาที่ได้ดัชนีสะสม (GPA) สูงสุด ประจำปีภาคการศึกษาที่ 2/2560 จำแนกชั้นปี/สาขาวิชา

คณะ/สาขาวิชา/ชั้นปี	รหัสนักศึกษา	ชื่อ-สกุล	ดัชนีสะสม
คณะพาณิชยศาสตร์และการจัดการ			
ชั้นปีที่ 1 (60)			
การจัดการรัฐกิจ	6050011023	นายเดโชชัย แสงแก้ว	3.88
การจัดการสารสนเทศและคอมพิวเตอร์	6050110124	นายพิริยะ ณีทิมินพันธุ์	4.00
	6050110125	นายภาคภูมิ แก้วประพาฬ	4.00
การบัญชี	6050111091	น.ส.นิสริน หมื่นปาน	4.00
การประกันภัยและการจัดการความเสี่ยง	6050112019	นายเอกชัย คงสระ	3.70
การจัดการการท่องเที่ยว	6050114008	น.ส.ชนิษฐา ปานสร	3.74
	6050114064	น.ส.อุมาพร แซ่อึ้ง	3.74
การตลาด	6050116034	นายศุภกร จ้างงค์	3.59
ภาษาอังกฤษธุรกิจ	6050117013	น.ส.ธนัญญา แยมแก้ว	3.96
ศิลปะการแสดงและการจัดการ	6050118006	น.ส.นงนภัส ชิตชัยภูมิ	3.08
ชั้นปีที่ 2 (59)			
การจัดการรัฐกิจ	5950011006	น.ส.จันทกานต์ พันทา	3.78
การจัดการสารสนเทศและคอมพิวเตอร์	5950110072	นายพีรวิษณุ ทองน้อย	3.95
การบัญชี	5950111037	น.ส.ณัฐราพร ช่วยสมพงศ์	3.95
การประกันภัยและการจัดการความเสี่ยง	5950112007	น.ส.ธิชาธร ทองเล็ก	3.95
ระบบสารสนเทศทางการบัญชี	5950113108	น.ส.พิชชาพร โชคสวัสดิ์ดิกร	3.75
การจัดการการท่องเที่ยว	5950114012	น.ส.ณิชพัชร์ ต่อวีวรรธน์	3.80
การจัดการพาณิชย์อิเล็กทรอนิกส์	5950115011	น.ส.ศรสวรรค์ เกื้อเกิด	3.24
การตลาด	5950116004	นายกฤติธี รัตนมณี	3.63
ภาษาอังกฤษธุรกิจ	5950117034	น.ส.สิวินีย์ ผิวดี	3.94
ศิลปะการแสดงและการจัดการ	5950118005	น.ส.วลัยลักษณ์ โยธา	3.39
ชั้นปีที่ 3 (58)			
การจัดการรัฐกิจและวิสาหกิจ	5850011037	น.ส.นิธิพร คงแก้ว	3.76
การจัดการสารสนเทศและคอมพิวเตอร์	5850110042	น.ส.มิ่งขวัญ คงชู	3.38
การบัญชี	5850111071	นายธนวัฒน์ เพชรย่อย	4.00
การประกันภัยและการจัดการความเสี่ยง	5850112026	น.ส.ฉวีวรรณ เหนี่ยวพึ้ง	3.81
ระบบสารสนเทศทางการบัญชี	5850113040	น.ส.พรรณธร สุจรรย์	3.86
การจัดการการท่องเที่ยว	5850114110	นายภคิน วรศศิธรรม	3.88
การจัดการพาณิชย์อิเล็กทรอนิกส์	5850115042	นายโอภิต ชันสังข์	2.88
การตลาด	5850116069	น.ส.กาญจนา กล้าแข็ง	3.83
ภาษาอังกฤษธุรกิจ	5850117031	น.ส.มณิส อินนุรักษ์	3.85
ศิลปะการแสดงและการจัดการ	5850118009	นายพิพัฒน์ แซ่ตัน	3.85

รายนามนักศึกษาที่ได้ดัชนีสะสม (GPA) สูงสุด ประจำปีภาคการศึกษาที่ 2/2560 จำแนกชั้นปี/สาขาวิชา

คณะ/สาขาวิชา/ชั้นปี	รหัสนักศึกษา	ชื่อ-สกุล	ดัชนีสะสม
คณะพาณิชยศาสตร์และการจัดการ			
ชั้นปีที่ 4 (57)			
การจัดการรัฐกิจและวิสาหกิจ	5750011179	น.ส.อติทยา เจริญศิลป์	3.90
การจัดการสารสนเทศและคอมพิวเตอร์	5750110118	น.ส.ชวานีย์ พรัดขำ	3.70
การบัญชี	5750111175	น.ส.ภรณ์มณัฐ ยกชู	3.96
การประกันภัยและการจัดการความเสี่ยง	5750112003	น.ส.เกศราภรณ์ สีแฉะ	3.90
ระบบสารสนเทศทางการบัญชี	5750113005	น.ส.กนกวรรณ หมั่นคำ	3.77
การจัดการการท่องเที่ยว	5750114064	นายวิศรุต ชูใจ	3.83
การจัดการพาณิชย์อิเล็กทรอนิกส์	5750115013	นายปกรณ์ อินทรวอน	3.74
การตลาด	5750116066	น.ส.อังคณา เรืองอ่อน	3.86
ภาษาอังกฤษธุรกิจ	5750117025	น.ส.ทิพธิญา พรหมคง	3.97
ศิลปะการแสดงและการจัดการ	5750118005	น.ส.จิภารัตน์ เสริมสกุลเกียรติ	3.60
คณะ/สาขาวิชา/ชั้นปี	รหัสนักศึกษา	ชื่อ-สกุล	ดัชนีสะสม
คณะสถาปัตยกรรมศาสตร์			
สถาปัตยกรรม			
ชั้นปีที่ 1 (60)	6050210008	น.ส.ซาร่าห์ หมดบาหม	3.61
ชั้นปีที่ 2 (59)	5950210043	น.ส.ธัญชนก วงศ์บุญ	3.53
ชั้นปีที่ 3 (58)	5850210003	นายชายจวิช อำพันทอง	3.56
ชั้นปีที่ 4 (57)	5750210057	น.ส.กัญจน์เพชร ทิพากรเกียรติ	3.28
ชั้นปีที่ 5 (56)	5650210064	นายกัญจน์ นพนิช	3.62

จำนวนผู้สำเร็จการศึกษา ประจำปีภาคการศึกษาที่ 2560
มหาวิทยาลัยสงขลานครินทร์ วิทยาเขตตรัง

คณะ/สาขาวิชา	ปีที่เข้า ศึกษา	ปีที่สำเร็จ การศึกษา	จำนวนผู้สำเร็จ การศึกษา	เพศ		เกียรตินิยม	
				ช	ญ	หนึ่ง	สอง
คณะพาณิชยศาสตร์และการจัดการ							
การจัดการรัฐกิจและวิสาหกิจ	2556	2560	8	4	4		
	2557	2560	147	31	116	11	18
การจัดการสารสนเทศและคอมพิวเตอร์	2556	2560	8	3	5		
	2557	2560	62	26	36	4	3
การบัญชี	2556	2560	3	2	1		
	2557	2560	282	38	244	62	49
การประกันภัย	2557	2560	26	9	17	2	4
ระบบสารสนเทศทางการบัญชี	2556	2560	1		1		
	2557	2560	110	11	99	5	10
การจัดการการท่องเที่ยว	2555	2560	1	1			
	2556	2560	5	1	4		
	2557	2560	83	16	67	11	7
การพาณิชย์อิเล็กทรอนิกส์	2556	2560	3	1	2		
	2557	2560	15	3	12	2	
การตลาด	2555	2560	1	1			
	2556	2560	5	4	1		
	2557	2560	74	14	60	4	4
ภาษาอังกฤษธุรกิจ	2557	2560	74	8	66	15	3
ศิลปการแสดงและการจัดการ	2554	2560	2	1	1		
	2557	2560	16	2	14	1	2
คณะสถาปัตยกรรมศาสตร์							
สถาปัตยกรรม	2555	2560	4	4			
	2556	2560	36	18	18	2	2
รวมผู้สำเร็จการศึกษา			966	198	768	119	102

ข้อมูล ณ วันที่ 8 สิงหาคม 2561

จำนวนผู้สำเร็จการศึกษา ประจำปีภาคการศึกษาที่ 1/2560
มหาวิทยาลัยสงขลานครินทร์ วิทยาเขตตรัง

คณะ/สาขาวิชา	ปีที่เข้า ศึกษา	ปีที่สำเร็จ การศึกษา	จำนวนผู้สำเร็จ การศึกษา	เพศ		เกียรตินิยม	
				ช	ญ	หนึ่ง	สอง
คณะพาณิชยศาสตร์และการจัดการ							
การจัดการรัฐกิจและวิสาหกิจ	2556	2560	1	1			
การจัดการสารสนเทศและคอมพิวเตอร์	2556	2560	3		3		
การบัญชี	2556	2560	3	2	1		
ระบบสารสนเทศทางการบัญชี	2556	2560	1		1		
การจัดการการท่องเที่ยว	2556	2560	1		1		
การพาณิชย์อิเล็กทรอนิกส์	2556	2560	0				
การตลาด	2556	2560	1	1			
รวมผู้สำเร็จการศึกษาทั้งสิ้น			10	4	6	0	0

จำนวนผู้สำเร็จการศึกษา ประจำปีภาคการศึกษาที่ 2/2560
มหาวิทยาลัยสงขลานครินทร์ วิทยาเขตตรัง

คณะ/สาขาวิชา	ปีที่เข้า ศึกษา	ปีที่สำเร็จ การศึกษา	จำนวนผู้สำเร็จ การศึกษา	เพศ		เกียรตินิยม	
				ช	ญ	หนึ่ง	สอง
คณะพาณิชยศาสตร์และการจัดการ							
การจัดการรัฐกิจและวิสาหกิจ	2556	2560	3		3		
	2557	2560	139	29	110	11	18
การจัดการสารสนเทศและคอมพิวเตอร์	2556	2560	3	2	1		
	2557	2560	54	21	33	4	3
การบัญชี	2557	2560	281	38	243	62	49
การประกันภัย	2557	2560	25	9	16	2	4
ระบบสารสนเทศทางการบัญชี	2557	2560	101	10	91	5	10
การจัดการการท่องเที่ยว	2555	2560	1	1			
	2556	2560	4	1	3		
	2557	2560	82	15	67	11	7
การพาณิชย์อิเล็กทรอนิกส์	2556	2560	2	1	1		
	2557	2560	12	3	9	2	
การตลาด	2555	2560	1	1			
	2556	2560	3	2	1		
	2557	2560	71	13	58	4	4
ภาษาอังกฤษธุรกิจ	2557	2560	72	8	64	15	3
ศิลปการแสดงและการจัดการ	2554	2560	2	1	1		
	2557	2560	14	1	13	1	2
คณะสถาปัตยกรรมศาสตร์							
สถาปัตยกรรม	2555	2560	4	4			
	2556	2560	35	17	18	2	2
รวมผู้สำเร็จการศึกษา			909	177	732	119	102

จำนวนผู้สำเร็จการศึกษา ประจำปีภาคการศึกษาที่ 3/2560

มหาวิทยาลัยสงขลานครินทร์ วิทยาเขตตรัง

คณะ/สาขาวิชา	ปีที่เข้า ศึกษา	ปีที่สำเร็จ การศึกษา	จำนวนผู้สำเร็จ การศึกษา	เพศ		เกียรตินิยม	
				ช	ญ	หนึ่ง	สอง
คณะพาณิชยศาสตร์และการจัดการ							
การจัดการรัฐกิจและวิสาหกิจ	2556	2560	4	3	1		
	2557	2560	8	2	6		
การจัดการสารสนเทศและคอมพิวเตอร์	2556	2560	2	1	1		
	2557	2560	8	5	3		
การบัญชี	2557	2560	1		1		
การประกันภัย	2557	2560	1		1		
ระบบสารสนเทศทางการบัญชี	2557	2560	9	1	8		
การจัดการการท่องเที่ยว	2557	2560	1	1			
การพาณิชย์อิเล็กทรอนิกส์	2556	2560	1		1		
	2557	2560	3		3		
การตลาด	2556	2560	1	1			
	2557	2560	3	1	2		
ภาษาอังกฤษธุรกิจ	2557	2560	2		2		
ศิลปการแสดงและการจัดการ	2557	2560	2	1	1		
สถาปัตยกรรม	2557	2560	1	1			
รวมผู้สำเร็จการศึกษาทั้งสิ้น			47	17	30	0	0

ตัวชี้วัดผลผลิตภาพด้านการผลิตบัณฑิตของ มหาวิทยาลัยสงขลานครินทร์ วิทยาเขตตรัง

รุ่นปีการศึกษา 2554

ภาคการศึกษาที่ 2 ปีการศึกษา 2560

คณะ/สาขาวิชา	จำนวนนักศึกษา			ออกกลางคน						สำเร็จการศึกษา					กำลังศึกษา		
	รับเข้า	ย้ายเข้า	รวมเข้า	ไม่ ลงทะเบียน	ลาออก/ ตาย	ตกออก	ย้ายออก	รวมออก กลางคัน	ร้อยละ	ภายใน กำหนด	ร้อยละ	ช้ากว่า กำหนด	ร้อยละ	รวม สำเร็จฯ	ร้อยละ	คน	ร้อยละ
คณะพาณิชยศาสตร์และการจัดการ																	
การจัดการรัฐกิจและวิสาหกิจ	32	5	37	1	1	5		7	18.92	26	70.27	4	10.81	30	81.08	0	0.00
การจัดการสารสนเทศและคอมพิวเตอร์	181	1	182	18	14	34	8	74	40.66	101	55.49	7	3.85	108	59.34	0	0.00
การบัญชี	216	4	220	21	3	14	1	39	17.73	181	82.27		0.00	181	82.27	0	0.00
การประกันภัยและการจัดการความเสี่ยง	32	1	33	3	2	4	2	11	33.33	21	63.64	1	3.03	22	66.67	0	0.00
ระบบสารสนเทศทางการบัญชี	130	1	131	12	5	19	3	39	29.77	86	65.65	6	4.58	92	70.23	0	0.00
การจัดการการท่องเที่ยว	125	1	126	11	6	23	4	44	34.92	76	60.32	6	4.76	82	65.08	0	0.00
การจัดการพาณิชย์อิเล็กทรอนิกส์	50	4	54	7	3	7	2	19	35.19	32	59.26	3	5.56	35	64.81	0	0.00
การตลาด	73	2	75	13	8	11	1	33	44.00	40	53.33	2	2.67	42	56.00	0	0.00
ศิลปะการแสดงและการจัดการ	9	1	10	4				4	40.00	2	20.00	4	40.00	6	60.00	0	0.00
รวมทั้งสิ้น	848	20	868	90	42	117	21	270	31.11	565	65.09	33	3.80	598	68.89	0	0.00

ข้อมูล ณ วันที่ 18 ตุลาคม 2561

ตัวชี้วัดผลผลิตภาพด้านการผลิตบัณฑิตของ มหาวิทยาลัยสงขลานครินทร์ วิทยาเขตตรัง
 รุ่นปีการศึกษา 2555
 ภาคการศึกษาที่ 1 ปีการศึกษา 2561

คณะ/สาขาวิชา	จำนวนนักศึกษา			ออกกลางคน							สำเร็จการศึกษา					กำลังศึกษา	
	รับเข้า	ย้ายเข้า	รวมเข้า	ไม่ ลงทะเบียน	ลาออก/ ตาย	ตกออก	ย้ายออก	รวมออก กลางคัน	ร้อยละ	ภายใน กำหนด	ร้อยละ	ช้ากว่า กำหนด	ร้อยละ	รวม สำเร็จฯ	ร้อยละ	คน	ร้อยละ
คณะพาณิชยศาสตร์และการจัดการ																	
การจัดการรัฐกิจและวิสาหกิจ	137	7	144	12	4	9	1	26	18.06	111	77.08	7	4.86	118	81.94	0	0.00
การจัดการสารสนเทศและคอมพิวเตอร์	149		149	27	8	31	13	79	53.02	66	44.30	4	2.68	70	46.98	0	0.00
การบัญชี	206	6	212	23	11	17	1	52	24.53	154	72.64	6	2.83	160	75.47	0	0.00
การประกันภัยและการจัดการความเสี่ยง	30	2	32	8		2		10	31.25	21	65.63	1	3.13	22	68.75	0	0.00
ระบบสารสนเทศทางการบัญชี	106		106	13	5	13	3	34	32.08	72	67.92		0.00	72	67.92	0	0.00
การจัดการการท่องเที่ยว	147	1	148	25	10	10	2	47	31.76	95	64.19	6	4.05	101	68.24	0	0.00
การจัดการพาณิชย์อิเล็กทรอนิกส์	27	4	31	3	2	9	1	15	48.39	14	45.16	2	6.45	16	51.61	0	0.00
การตลาด	100	1	101	16	2	17		35	34.65	62	61.39	4	3.96	66	65.35	0	0.00
ภาษาอังกฤษธุรกิจ	68		68	11	2	3	1	17	25.00	51	75.00		0.00	51	75.00	0	0.00
ศิลปะการแสดงและการจัดการ	27		27	7	1	4		12	44.44	15	55.56		0.00	15	55.56	0	0.00
คณะสถาปัตยกรรมศาสตร์																	
สถาปัตยกรรม	45		45	7	6	5		18	40.00	14	31.11	4	8.89	18	40.00	9	20.00
รวมทั้งสิ้น	1042	21	1063	152	51	120	22	345	32.46	675	63.50	34	3.20	709	66.70	9	0.85

ข้อมูล ณ วันที่ 18 ตุลาคม 2561

ตัวชี้วัดผลผลิตภาพด้านการผลิตบัณฑิตของ มหาวิทยาลัยสงขลานครินทร์ วิทยาเขตตรัง
 รุ่นปีการศึกษา 2556
 ภาคการศึกษาที่ 1 ปีการศึกษา 2561

คณะ/สาขาวิชา	จำนวนนักศึกษา			ออกกลางคน						สำเร็จการศึกษา					กำลังศึกษา		
	รับเข้า	ย้ายเข้า	รวมเข้า	ไม่ ลงทะเบียน	ลาออก/ ตาย	ตกออก	ย้ายออก	รวมออก กลางคัน	ร้อยละ	ภายใน กำหนด	ร้อยละ	ช้ากว่า กำหนด	ร้อยละ	รวม สำเร็จฯ	ร้อยละ	คน	ร้อยละ
คณะพาณิชยศาสตร์และการจัดการ																	
การจัดการรัฐกิจและวิสาหกิจ	144	11	155	14	6	15	1	36	23.23	108	69.68	8	5.16	116	74.84	3	1.94
การจัดการสารสนเทศและคอมพิวเตอร์	139		139	18	16	31	6	71	51.08	57	41.01	8	5.76	65	46.76	3	2.16
การบัญชี	199	9	208	30	7	6	3	46	22.12	158	75.96	3	1.44	161	77.40	1	0.48
การประกันภัยและการจัดการความเสี่ยง	28		28	4	1	2		7	25.00	21	75.00		0.00	21	75.00	0	0.00
ระบบสารสนเทศทางการบัญชี	126		126	16	6	12	12	46	36.51	78	61.90	1	0.79	79	62.70	1	0.79
การจัดการการท่องเที่ยว	140	1	141	19	7	17	1	44	31.21	91	64.54	5	3.55	96	68.09	1	0.71
การจัดการพาณิชย์อิเล็กทรอนิกส์	16	6	22	3	1	3		7	31.82	10	45.45	3	13.64	13	59.09	2	9.09
การตลาด	96		96	15	4	17		36	37.50	54	56.25	5	5.21	59	61.46	1	1.04
ภาษาอังกฤษธุรกิจ	87		87	13	6	1	2	22	25.29	65	74.71		0.00	65	74.71	0	0.00
ศิลปะการแสดงและการจัดการ	35		35	5	1	9	4	19	54.29	15	42.86		0.00	15	42.86	1	2.86
คณะสถาปัตยกรรมศาสตร์																	
สถาปัตยกรรม	68		68	9	5	1		15	22.06	36	52.94		0.00	36	52.94	17	25.00
รวมทั้งสิ้น	1078	27	1105	146	60	114	29	349	31.58	693	62.71	33	2.99	726	65.70	30	2.71

ข้อมูล ณ วันที่ 18 ตุลาคม 2561

ตัวชี้วัดผลผลิตภาพด้านการผลิตบัณฑิตของ มหาวิทยาลัยสงขลานครินทร์ วิทยาเขตตรัง
 รุ่นปีการศึกษา 2557
 ภาคการศึกษาที่ 1 ปีการศึกษา 2561

คณะ/สาขาวิชา	จำนวนนักศึกษา			ออกกลางคน						สำเร็จการศึกษา					กำลังศึกษา		
	รับเข้า	ย้ายเข้า	รวมเข้า	ไม่ ลงทะเบียน	ลาออก/ ตาย	ตกออก	ย้ายออก	รวมออก กลางคัน	ร้อยละ	ภายใน กำหนด	ร้อยละ	ช้ากว่า กำหนด	ร้อยละ	รวม สำเร็จฯ	ร้อยละ	คน	ร้อยละ
คณะพาณิชยศาสตร์และการจัดการ																	
การจัดการรัฐกิจและวิสาหกิจ	187	7	194	23	7	17		47	24.23	147	75.77		0.00	147	75.77	0	0.00
การจัดการสารสนเทศและคอมพิวเตอร์	119		119	13	10	31		54	45.38	63	52.94		0.00	63	52.94	2	1.68
การบัญชี	348	2	350	39	11	10	2	62	17.71	282	80.57		0.00	282	80.57	6	1.71
การประกันภัยและการจัดการความเสี่ยง	38		38	5	1	5		11	28.95	26	68.42		0.00	26	68.42	1	2.63
ระบบสารสนเทศทางการบัญชี	160	2	162	20	8	20	3	51	31.48	110	67.90		0.00	110	67.90	1	0.62
การจัดการการท่องเที่ยว	163	1	164	14	15	31	2	62	37.80	83	50.61		0.00	83	50.61	19	11.59
การจัดการพาณิชย์อิเล็กทรอนิกส์	37		37	5	2	13		20	54.05	15	40.54		0.00	15	40.54	2	5.41
การตลาด	123		123	18	5	21	2	46	37.40	77	62.60		0.00	77	62.60	0	0.00
ภาษาอังกฤษธุรกิจ	101		101	15	4	3	3	25	24.75	74	73.27		0.00	74	73.27	2	1.98
ศิลปะการแสดงและการจัดการ	30		30	7	1	3	1	12	40.00	16	53.33		0.00	16	53.33	2	6.67
คณะสถาปัตยกรรมศาสตร์																	
สถาปัตยกรรม	84		84	20	4	10		34	40.48		0.00		0.00	0	0.00	50	59.52
รวมทั้งสิ้น	1390	12	1402	179	68	164	13	424	30.24	893	63.69	0	0.00	893	63.69	85	6.06

ข้อมูล ณ วันที่ 18 ตุลาคม 2561

ตัวชี้วัดผลผลิตภาพด้านการผลิตบัณฑิตของ มหาวิทยาลัยสงขลานครินทร์ วิทยาเขตตรัง

รุ่นปีการศึกษา 2558

ภาคการศึกษาที่ 1 ปีการศึกษา 2561

คณะ/สาขาวิชา	จำนวนนักศึกษา			ออกกลางคน						สำเร็จการศึกษา					กำลังศึกษา		
	รับเข้า	ย้ายเข้า	รวมเข้า	ไม่ ลงทะเบียน	ลาออก/ ตาย	ตกออก	ย้ายออก	รวมออก กลางคัน	ร้อยละ	ภายใน กำหนด	ร้อยละ	ช้ากว่า กำหนด	ร้อยละ	รวม สำเร็จฯ	ร้อยละ	คน	ร้อยละ
คณะพาณิชยศาสตร์และการจัดการ																	
การจัดการรัฐกิจและวิสาหกิจ	160	4	164	12	4	10		26	15.85		0.00		0.00	0	0.00	138	84.15
การจัดการสารสนเทศและคอมพิวเตอร์	133	3	136	19	7	39	1	66	48.53		0.00		0.00	0	0.00	70	51.47
การบัญชี	239	3	242	21	7	4	1	33	13.64		0.00		0.00	0	0.00	209	86.36
การประกันภัยและการจัดการความเสี่ยง	53		53	8	4	8	1	21	39.62		0.00		0.00	0	0.00	32	60.38
ระบบสารสนเทศทางการบัญชี	159		159	12	9	12	3	36	22.64		0.00		0.00	0	0.00	123	77.36
การจัดการการท่องเที่ยว	150	2	152	18	9	16		43	28.29		0.00		0.00	0	0.00	109	71.71
การจัดการพาณิชย์อิเล็กทรอนิกส์	42		42	6	3	10	2	21	50.00		0.00		0.00	0	0.00	21	50.00
การตลาด	166		166	25	14	33	1	73	43.98		0.00		0.00	0	0.00	93	56.02
ภาษาอังกฤษธุรกิจ	69		69	11	3	1	1	16	23.19		0.00		0.00	0	0.00	53	76.81
ศิลปะการแสดงและการจัดการ	24		24	5	3	4	2	14	58.33		0.00		0.00	0	0.00	10	41.67
คณะสถาปัตยกรรมศาสตร์																	
สถาปัตยกรรม	48		48	8	5	2		15	31.25		0.00		0.00	0	0.00	33	68.75
รวมทั้งสิ้น	1243	12	1255	145	68	139	12	364	29.00	0	0.00	0	0.00	0	0.00	891	71.00

ข้อมูล ณ วันที่ 18 ตุลาคม 2561

ตัวชี้วัดผลผลิตภาพด้านการผลิตบัณฑิตของ มหาวิทยาลัยสงขลานครินทร์ วิทยาเขตตรัง
 รุ่นปีการศึกษา 2559
 ภาคการศึกษาที่ 1 ปีการศึกษา 2561

คณะ/สาขาวิชา	จำนวนนักศึกษา			ออกกลางคน						สำเร็จการศึกษา					กำลังศึกษา		
	รับเข้า	ย้ายเข้า	รวมเข้า	ไม่ ลงทะเบียน	ลาออก/ ตาย	ตกออก	ย้ายออก	รวมออก กลางคัน	ร้อยละ	ภายใน กำหนด	ร้อยละ	ช้ากว่า กำหนด	ร้อยละ	รวม สำเร็จฯ	ร้อยละ	คน	ร้อยละ
คณะพาณิชยศาสตร์และการจัดการ																	
บริหารธุรกิจ	25		25	7	4			11	44.00	3	12.00		0.00	3	12.00	11	44.00
การจัดการรัฐกิจและวิสาหกิจ	145	2	147	14	2	7		23	15.65		0.00		0.00	0	0.00	124	84.35
การจัดการสารสนเทศและคอมพิวเตอร์	102	1	103	14	4	12		30	29.13		0.00		0.00	0	0.00	73	70.87
การบัญชี	163		163	19	5	3		27	16.56		0.00		0.00	0	0.00	136	83.44
การประกันภัยและการจัดการความเสี่ยง	38		38	6	2	5		13	34.21		0.00		0.00	0	0.00	25	65.79
ระบบสารสนเทศทางการบัญชี	145		145	13	4	4		21	14.48		0.00		0.00	0	0.00	124	85.52
การจัดการการท่องเที่ยว	92		92	14	2	8		24	26.09		0.00		0.00	0	0.00	68	73.91
การจัดการพาณิชย์อิเล็กทรอนิกส์	48		48	7	1	11		19	39.58		0.00		0.00	0	0.00	29	60.42
การตลาด	76		76	11	3	9	2	25	32.89		0.00		0.00	0	0.00	51	67.11
ภาษาอังกฤษธุรกิจ	70		70	4	4			8	11.43		0.00		0.00	0	0.00	62	88.57
ศิลปะการแสดงและการจัดการ	8	1	9				2	3	33.33		0.00		0.00	0	0.00	6	66.67
คณะสถาปัตยกรรมศาสตร์								0									
สถาปัตยกรรม	75		75	11	13	2		26	34.67		0.00		0.00	0	0.00	49	65.33
รวมทั้งสิ้น	987	4	991	120	45	61	4	230	23.21	3	0.30	0	0.00	3	0.30	758	76.49

ตัวชี้วัดผลผลิตภาพด้านการผลิตบัณฑิตของ มหาวิทยาลัยสงขลานครินทร์ วิทยาเขตตรัง
 รุ่นปีการศึกษา 2560
 ภาคการศึกษาที่ 1 ปีการศึกษา 2561

คณะ/สาขาวิชา	จำนวนนักศึกษา			ออกกลางคน						สำเร็จการศึกษา					กำลังศึกษา		
	รับเข้า	ย้ายเข้า	รวมเข้า	ไม่ ลงทะเบียน	ลาออก/ ตาย	ตกออก	ย้ายออก	รวมออก กลางคัน	ร้อยละ	ภายใน กำหนด	ร้อยละ	ช้ากว่า กำหนด	ร้อยละ	รวม สำเร็จฯ	ร้อยละ	คน	ร้อยละ
คณะพาณิชยศาสตร์และการจัดการ																	
บริหารธุรกิจ	6		6	1		2		3	50.00		0.00		0.00	0	0.00	3	50.00
การจัดการรัฐกิจและวิสาหกิจ	148	3	151	16	5	9		30	19.87		0.00		0.00	0	0.00	121	80.13
การจัดการสารสนเทศและคอมพิวเตอร์	136		136	11	4	11	1	27	19.85		0.00		0.00	0	0.00	109	80.15
การบัญชี	306	1	307	21	9	9		39	12.70		0.00		0.00	0	0.00	268	87.30
การประกันภัยและการจัดการความเสี่ยง	28		28	4	1	2		7	25.00		0.00		0.00	0	0.00	21	75.00
การจัดการการท่องเที่ยว	119	2	121	14	3	3		20	16.53		0.00		0.00	0	0.00	101	83.47
การตลาด	78		78	14	4	3	1	22	28.21		0.00		0.00	0	0.00	56	71.79
ภาษาอังกฤษธุรกิจ	59		59	3	6	1		10	16.95		0.00		0.00	0	0.00	49	83.05
ศิลปะการแสดงและการจัดการ	16		16	1		5	3	9	56.25		0.00		0.00	0	0.00	7	43.75
คณะสถาปัตยกรรมศาสตร์			0					0									
สถาปัตยกรรม	61		61	11	8	1	1	21	34.43		0.00		0.00	0	0.00	40	65.57
รวมทั้งสิ้น	957	6	963	96	40	46	6	188	19.52	0	0.00	0	0.00	0	0.00	775	80.48

ข้อมูล ณ วันที่ 18 ตุลาคม 2561

ตัวชี้วัดผลผลิตภาพด้านการผลิตบัณฑิตของ มหาวิทยาลัยสงขลานครินทร์ วิทยาเขตตรัง
 รุ่นปีการศึกษา 2561
 ภาคการศึกษาที่ 1 ปีการศึกษา 2561

คณะ/สาขาวิชา	จำนวนนักศึกษา			ออกกลางคน						สำเร็จการศึกษา					กำลังศึกษา		
	รับเข้า	ย้ายเข้า	รวมเข้า	ไม่ ลงทะเบียน	ลาออก/ ตาย	ตกออก	ย้ายออก	รวมออก กลางคัน	ร้อยละ	ภายใน กำหนด	ร้อยละ	ช้ากว่า กำหนด	ร้อยละ	รวม สำเร็จฯ	ร้อยละ	คน	ร้อยละ
คณะพาณิชยศาสตร์และการจัดการ																	
การจัดการรัฐกิจและวิสาหกิจ	117		117	11				11	9.40		0.00		0.00	0	0.00	106	90.60
การจัดการสารสนเทศและคอมพิวเตอร์	69		69	4	1			5	7.25		0.00		0.00	0	0.00	64	92.75
การบัญชี	241		241	9				9	3.73		0.00		0.00	0	0.00	232	96.27
การประกันภัยและการจัดการความเสี่ยง	13		13		1			1	7.69		0.00		0.00	0	0.00	12	92.31
การจัดการการท่องเที่ยว	112		112	9	1			10	8.93		0.00		0.00	0	0.00	102	91.07
การตลาด	75		75	8	1			9	12.00		0.00		0.00	0	0.00	66	88.00
ภาษาอังกฤษธุรกิจ	61		61	2				2	3.28		0.00		0.00	0	0.00	59	96.72
ศิลปะการแสดงและการจัดการ	12		12	2				2	16.67		0.00		0.00	0	0.00	10	83.33
คณะสถาปัตยกรรมศาสตร์																	
สถาปัตยกรรม	37		37	6	1			7	18.92		0.00		0.00	0	0.00	30	81.08
รวมทั้งสิ้น	737	0	737	51	5	0	0	56	7.60	0	0.00	0	0.00	0	0.00	681	92.40

ข้อมูล ณ วันที่ 18 ตุลาคม 2561