

คำนำ

จุลสารงานทะเบียนและประมวลผลนักศึกษา มหาวิทยาลัยสงขลานครินทร์ วิทยาเขตตรัง ปีที่ 13 ฉบับที่ 25 ประจำปีการศึกษาที่ 1/2560 นี้ รวบรวมข้อมูลเกี่ยวกับการดำเนินงานของงานทะเบียนและประมวลผลนักศึกษา ตั้งแต่ภาคการศึกษาที่ 2 ปีการศึกษา 2559 ถึง ภาคการศึกษาที่ 1 ปีการศึกษา 2560

งานทะเบียนและประมวลผลนักศึกษา ขอขอบคุณทุกท่าน ที่ให้การสนับสนุนร่วมมือมาโดยตลอด และหวังว่าข้อมูลจากจุลสารฉบับนี้จะเป็นประโยชน์แก่ผู้ที่เกี่ยวข้องได้เป็นอย่างดี ทั้งนี้งานทะเบียนและประมวลผลนักศึกษา ยินดีรับฟัง หากมีข้อเสนอแนะประการใด เพื่อนำมาปรับปรุงให้เกิดประโยชน์ต่อไป

งานทะเบียนและประมวลผลนักศึกษา

ตุลาคม 2560

สารบัญ

หน้า

ข้อมูลจำนวนนักศึกษา

- จำนวนนักศึกษามหาวิทยาลัยสงขลานครินทร์ วิทยาเขตตรัง
จำแนกตามหลักสูตร/คณะ/สาขาวิชา/ปีที่เข้าศึกษา 1
- จำนวนนักศึกษามหาวิทยาลัยสงขลานครินทร์ วิทยาเขตตรัง จำแนกตามคณะ/สาขาวิชา/ปีที่เข้าศึกษา/เพศ 2
- สรุปภาพรวมจำนวนนักศึกษาของวิทยาเขตตรัง จำแนกตามภูมิภาค (ภาค) ของแต่ละปีการศึกษา 3
- สรุปภาพรวมจำนวนนักศึกษาของวิทยาเขตตรัง จำแนกตามภูมิภาค (จังหวัด) ของแต่ละปีการศึกษา 4
- สรุปภาพรวมจำนวนนักศึกษาของวิทยาเขตตรัง จำแนกตามศาสนา ของแต่ละปีการศึกษา 7
- จำนวนผู้มีสิทธิ์สอบสัมภาษณ์ จำแนกตามสาขาวิชาและวิธีการรับเข้าศึกษา ปีการศึกษา 2560 8
- จำนวนนักศึกษาที่มหาวิทยาลัยสงขลานครินทร์ วิทยาเขตตรัง รับเข้าศึกษาในคณะ/สาขาวิชาต่าง ๆ
ประจำปีการศึกษา 2560 11
- เปรียบเทียบจำนวนผู้มีสิทธิ์สอบสัมภาษณ์ จำแนกตามสาขาวิชาและวิธีการรับเข้าศึกษา ปีการศึกษา 2557-2560
มหาวิทยาลัยสงขลานครินทร์ วิทยาเขตตรัง 12

ข้อมูลการลงทะเบียนเรียน

- จำนวนนักศึกษาจำแนกตามรายวิชาที่ลงทะเบียนเรียน ประจำปีภาคการศึกษาที่ 1/2560 18

ข้อมูลค่านวณผลการศึกษาและการสำเร็จการศึกษา

- สรุปจำนวนนักศึกษา จำแนกตามคณะ/หลักสูตร/สาขาวิชา/ชั้นปี/สถานภาพการศึกษา
ภายหลังการคำนวณผลการศึกษา ภาคการศึกษาที่ 2/2559 28
- สรุปจำนวนนักศึกษาที่มีผลการเรียนต่ำกว่า 2.00 จำแนกตามสถานภาพนักศึกษา
ภาคการศึกษาที่ 2 ปีการศึกษา 2559 31
- สรุปจำนวนนักศึกษา ที่มีค่าระดับ GPA ต่ำกว่า 2.00 จำแนกตามคณะ/สาขาวิชา/ชั้นปี
ประจำปีภาคการศึกษาที่ 2/2559 32
- รายชื่อนักศึกษาที่ได้ดัชนีสะสม (GPA) สูงสุด ประจำปีภาคการศึกษาที่ 2/2559 จำแนกชั้นปี/สาขาวิชา 35
- จำนวนผู้สำเร็จการศึกษา ประจำปีการศึกษา 2559 มหาวิทยาลัยสงขลานครินทร์ วิทยาเขตตรัง 37
- จำนวนผู้สำเร็จการศึกษา ประจำปีภาคการศึกษาที่ 1/2559 มหาวิทยาลัยสงขลานครินทร์ วิทยาเขตตรัง 38
- จำนวนผู้สำเร็จการศึกษา ประจำปีภาคการศึกษาที่ 2/2559 มหาวิทยาลัยสงขลานครินทร์ วิทยาเขตตรัง 39
- จำนวนผู้สำเร็จการศึกษา ประจำปีภาคการศึกษาที่ 3/2559 มหาวิทยาลัยสงขลานครินทร์ วิทยาเขตตรัง 40

จำนวนนักศึกษามหาวิทยาลัยสงขลานครินทร์ วิทยาเขตตรัง
จำแนกตามหลักสูตร/คณะ/สาขาวิชา/ปีที่เข้าศึกษา

คณะ/สาขาวิชา	จำนวนนักศึกษาแต่ละปีการศึกษา								รวม	ร้อยละ	
	53	54	55	56	57	58	59	60			
คณะพาณิชยศาสตร์และการจัดการ											
ระดับบัณฑิตศึกษา											
บริหารธุรกิจ								18	5	23	0.62
รวม								18	5	23	0.62
ระดับปริญญาตรี											
การจัดการรัฐกิจและวิสาหกิจ/การจัดการรัฐกิจ				9	147	138	128	140	562	15.25	
การจัดการสารสนเทศและคอมพิวเตอร์			1	11	64	76	79	129	360	9.77	
การบัญชี				5	291	209	139	286	930	25.24	
การประกันภัยและการจัดการความเสี่ยง					28	32	26	23	109	2.96	
ระบบสารสนเทศทางการบัญชี				4	111	125	126		366	9.93	
การจัดการการท่องเที่ยว			1	6	102	110	69	108	396	10.75	
การจัดการพาณิชย์อิเล็กทรอนิกส์				5	20	22	33		80	2.17	
การตลาด			1	6	75	94	54	67	297	8.06	
ภาษาอังกฤษธุรกิจ					77	54	64	56	251	6.81	
ศิลปะการแสดงและการจัดการ		2		1	18	13	8	16	58	1.57	
รวม		2	3	47	933	873	744	830	3432	93.13	
คณะสถาปัตยกรรมศาสตร์											
สถาปัตยกรรม			13	53	52	34	50	51	253	6.87	
รวม			13	53	52	34	50	51	253	6.87	
รวมนักศึกษาทั้งสิ้น		2	16	100	985	907	794	881	3685	100.00	

ข้อมูล ณ วันที่ 2 ตุลาคม 2560

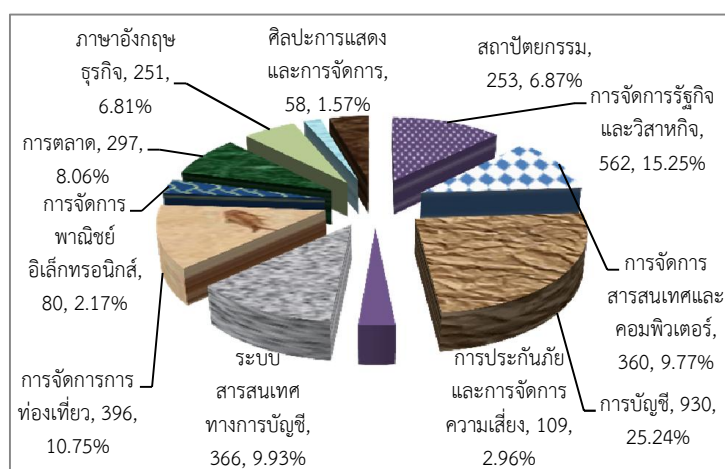

จากจำนวนนักศึกษาทั้งสิ้น 3,685 คน สาขาวิชาที่มีจำนวนนักศึกษามากที่สุด คือ สาขาวิชาการบัญชี จำนวน 930 คน เป็นร้อยละ 25.24 รองลงมาคือ สาขาวิชาการจัดการรัฐกิจและวิสาหกิจ จำนวน 562 คน คิดเป็นร้อยละ 15.25

จำนวนนักศึกษามหาวิทยาลัยสงขลานครินทร์ วิทยาเขตตรัง
จำแนกตามคณะ/สาขาวิชา/ชั้นปี/เพศ

คณะ/สาขาวิชา/เพศ	จำนวนนักศึกษาแต่ละปีการศึกษา																								รวมทั้งสิ้น					
	53			54			55			56			57			58			59			60								
	ช	ญ	ร	ช	ญ	ร	ช	ญ	ร	ช	ญ	ร	ช	ญ	ร	ช	ญ	ร	ช	ญ	ร	ช	ญ	ร	ช	ญ	ร			
คณะพาณิชยศาสตร์และการจัดการ																														
บริหารธุรกิจ																			9	9	18	1	4	5	10	13	23			
การจัดการรัฐกิจและวิสาหกิจ/การจัดการรัฐกิจ												5	4	9	33	114	147	26	112	138	29	99	128	32	108	140	125	437	562	
การจัดการสารสนเทศและคอมพิวเตอร์								1		1	5	6	11	27	37	64	31	45	76	33	46	79	71	58	129	168	192	360		
การบัญชี											2	3	5	40	251	291	34	175	209	15	124	139	40	246	286	131	799	930		
การประกันภัยและการจัดการความเสี่ยง													0	10	18	28	5	27	32	5	21	26	10	13	23	30	79	109		
ระบบสารสนเทศทางการบัญชี												4	4	12	99	111	13	112	125	13	113	126				38	328	366		
การจัดการการท่องเที่ยว								1		1	2	4	6	19	83	102	90	20	110	9	60	69	27	81	108	148	248	396		
การจัดการพาณิชย์อิเล็กทรอนิกส์											1	4	5	7	13	20	16	6	22	10	23	33				34	46	80		
การตลาด								1		1	5	1	6	14	61	75	20	74	94	12	42	54	23	44	67	75	222	297		
ภาษาอังกฤษธุรกิจ													0	8	69	77	12	42	54	9	55	64	5	51	56	34	217	251		
ศิลปะการแสดงและการจัดการ				1	1	2						1	1	3	15	18	6	7	13	1	7	8	3	13	16	14	44	58		
รวม				1	1	2	3	0	3	20	27	47	173	760	933	253	620	873	145	599	744	212	618	830	807	2625	3432			
คณะสถาปัตยกรรมศาสตร์																														
สถาปัตยกรรม										10	3	13	25	28	53	23	29	52	15	19	34	31	19	50	19	32	51	123	130	253
รวม										10	3	13	25	28	53	23	29	52	15	19	34	31	19	50	19	32	51	123	130	253
รวมนักศึกษาทั้งสิ้น				1	1	2	13	3	16	45	55	100	196	789	985	268	639	907	176	618	794	231	650	881	930	2755	3685			

สรุปภาพรวมจำนวนนักศึกษาของวิทยาเขตตรัง จำแนกตามภูมิภาค(ภาค)
ของแต่ละปีการศึกษา

ภูมิภาค	จำนวนนักศึกษาแต่ละปีการศึกษา								รวม	ร้อยละ
	53	54	55	56	57	58	59	60		
ภาคเหนือ				3	5	7	9	1	25	0.68
ภาคตะวันออกเฉียงเหนือ					6	7	4	11	28	0.76
ภาคกลาง				2	35	47	41	46	171	4.64
ภาคตะวันออก					3	3	2	2	10	0.27
ภาคใต้		2	16	95	936	843	719	813	3424	92.92
ไม่มีข้อมูล							19	5	24	0.65
นศ.ต่างประเทศ								3	3	0.08
รวม	0	2	16	100	985	907	794	881	3685	100.00

ข้อมูล ณ วันที่ 2 ตุลาคม 2560

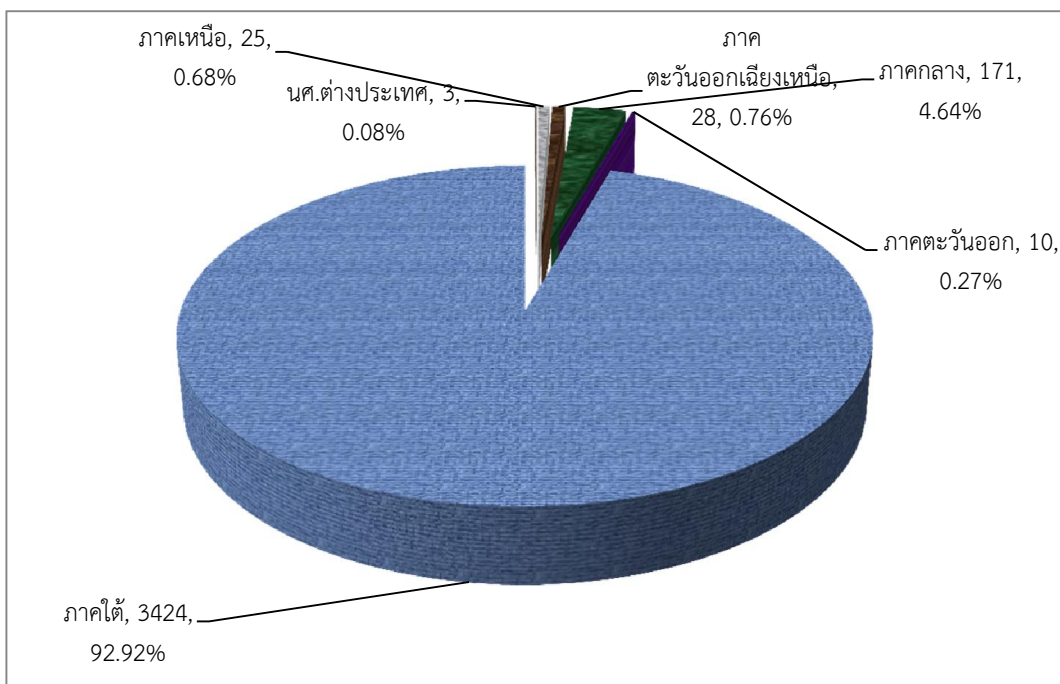

จากจำนวนนักศึกษาทั้งสิ้น 3,685 คน ภูมิภาคที่มีจำนวนนักศึกษามากที่สุด คือ ภาคใต้ จำนวน 3,424 คน คิดเป็น ร้อยละ 92.92 รองลงมาคือ ภาคกลาง จำนวน 171 คน คิดเป็นร้อยละ 4.64

สรุปภาพรวมจำนวนนักศึกษา จำแนกตามภูมิภาค(จังหวัด) ของแต่ละปีการศึกษา

ภูมิภาค	จำนวนนักศึกษาแต่ละปีการศึกษา								รวม	ร้อยละ
	53	54	55	56	57	58	59	60		
ภาคเหนือ	0	0	0	3	5	7	9	1	25	0.68
กำแพงเพชร				1			2		3	0.08
เชียงราย					1	1			2	0.05
เชียงใหม่				1	1	2	1		5	0.14
ตาก									0	0.00
นครสวรรค์					1	1	1	1	4	0.11
น่าน							1		1	0.03
พะเยา									0	0.00
พิจิตร					1	1	1		3	0.08
พิษณุโลก							1		1	0.03
เพชรบูรณ์				1	1		1		3	0.08
แพร่							2		2	0.05
แม่ฮ่องสอน									0	0.00
ลำปาง									0	0.00
ลำพูน									0	0.00
สุโขทัย									0	0.00
อุตรดิตถ์									0	0.00
อุทัยธานี							1		1	0.03
ภาคตะวันออกเฉียงเหนือ	0	0	0	0	6	7	4	11	28	0.76
กาฬสินธุ์							1		1	0.03
ขอนแก่น					2		1	1	4	0.11
ชัยภูมิ									0	0.00
นครพนม							1		1	0.03
นครราชสีมา					1			3	4	0.11
บุรีรัมย์								1	1	0.03
มหาสารคาม									0	0.00
มุกดาหาร									0	0.00
ยโสธร								1	1	0.03
ร้อยเอ็ด							2		2	0.05
เลย									0	0.00

สรุปภาพรวมจำนวนนักศึกษา จำแนกตามภูมิภาค(จังหวัด) ของแต่ละปีการศึกษา

ภูมิภาค	จำนวนนักศึกษาแต่ละปีการศึกษา								รวม	ร้อยละ
	53	54	55	56	57	58	59	60		
ศรีสะเกษ					1	1		2	4	0.11
สกลนคร								1	1	0.03
สุรินทร์					1				1	0.03
หนองคาย							1	1	2	0.05
หนองบัวลำภู									0	0.00
อำนาจเจริญ									0	0.00
อุดรธานี							1	2	3	0.08
อุบลราชธานี					1		2		3	0.08
ภาคกลาง	0	0	0	2	35	47	41	46	171	4.64
กรุงเทพมหานคร					25	27	24	27	103	2.80
กาญจนบุรี						1	1		2	0.05
ฉะเชิงเทรา					1	1	1		3	0.08
ชัยนาท									0	0.00
นครนายก				1				1	2	0.07
นครปฐม					1	3	1	1	6	0.97
นนทบุรี					2	1	2	5	10	62.50
ปทุมธานี					1	1		2	4	0.11
ประจวบคีรีขันธ์						2	4		6	0.16
ปราจีนบุรี					1		1		2	0.05
พระนครศรีอยุธยา								1	1	0.03
เพชรบุรี								1	1	0.03
ราชบุรี						1	2	4	7	0.19
ลพบุรี							1		1	0.03
สมุทรปราการ						5	2	1	8	0.22
สมุทรสงคราม									0	0.00
สมุทรสาคร						1	1	1	3	0.08
สระแก้ว							1		1	0.03
สระบุรี					4	1	1	2	8	0.22
สิงห์บุรี						1			1	0.03

สรุปภาพรวมจำนวนนักศึกษา จำแนกตามภูมิภาค(จังหวัด) ของแต่ละปีการศึกษา

ภูมิภาค	จำนวนนักศึกษาแต่ละปีการศึกษา								รวม	ร้อยละ
	53	54	55	56	57	58	59	60		
สุพรรณบุรี				1					1	0.03
อ่างทอง						1			1	0.03
ภาคตะวันออก	0	0	0	0	3	3	2	2	10	0.27
จันทบุรี					1				1	0.03
ชลบุรี					1	2	1	2	6	0.16
ตราด							1		1	0.03
ระยอง					1	1			2	0.05
ภาคใต้	0	2	16	95	936	843	719	813	3424	92.92
กระบี่			1	5	43	30	33	33	145	3.93
ชุมพร				2	21	15	3	14	55	1.49
ตรัง		1	3	24	188	191	217	239	863	23.42
นครศรีธรรมราช			1	9	123	109	79	71	392	10.64
นราธิวาส			1	6	31	32	20	26	116	3.15
ปัตตานี			1	5	33	34	25	33	131	4.33
พังงา			1	2	23	21	13	17	77	12.44
พัทลุง			1	6	83	79	61	68	298	8.09
ภูเก็ต				1	41	38	25	18	123	3.34
ยะลา			2	3	50	49	36	45	185	5.02
ระนอง					22	13	5	9	49	1.33
สงขลา		1	4	17	212	177	152	194	757	20.54
สตูล			1	11	20	24	23	25	104	2.82
สุราษฎร์ธานี				4	46	31	27	21	129	3.50
ไม่มีข้อมูล							19	5	24	0.65
นศ.ต่างประเทศ								3	3	0.08
รวมทั้งสิ้น	0	2	16	100	985	907	794	881	3685	100.00

ข้อมูล ณ วันที่ 2 ตุลาคม 2560

สรุปภาพรวมจำนวนนักศึกษาของวิทยาเขตตรัง จำแนกตามศาสนา
ของแต่ละปีการศึกษา

ภูมิภาค	จำนวนนักศึกษาแต่ละปีการศึกษา								รวม	ร้อยละ
	53	54	55	56	57	58	59	60		
พุทธ		2	10	81	804	770	630	729	3026	82.12
อิสลาม			6	17	179	129	142	146	619	16.80
คริสต์				2	2	8	3	1	16	0.43
พราหมณ์									0	0.00
ไม่มีข้อมูล							19	5	24	0.65
รวม	0	2	16	100	985	907	794	881	3685	100.00

ข้อมูล ณ วันที่ 2 ตุลาคม 2560

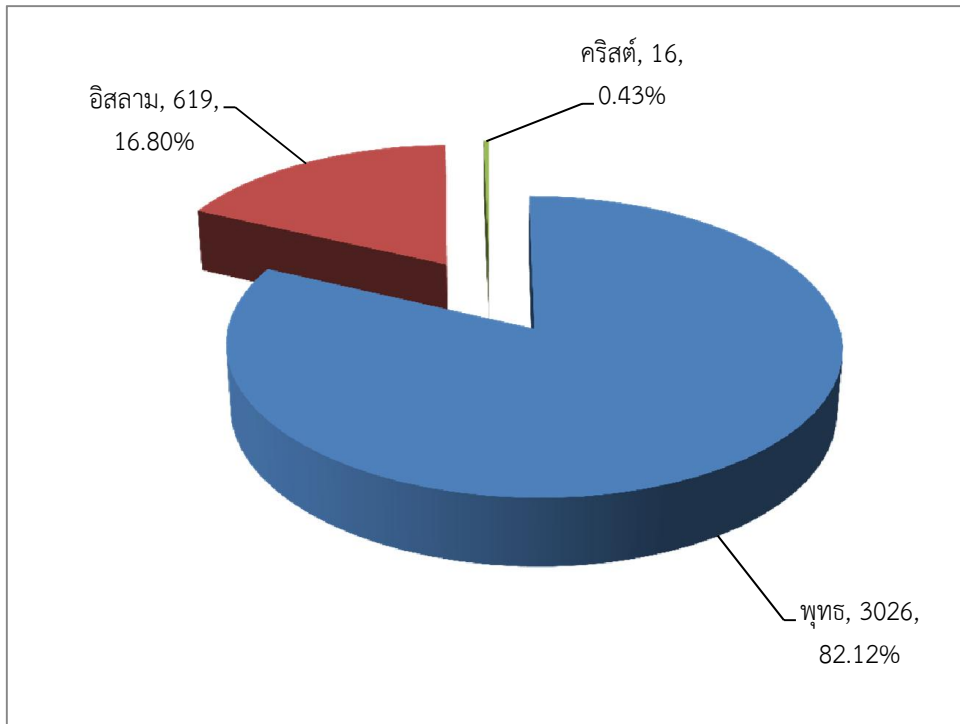

จากจำนวนนักศึกษาทั้งสิ้น 3,685คน ศาสนาที่มีจำนวนนักศึกษามากที่สุด คือ ศาสนาพุทธ จำนวน 3,026 คน คิดเป็นร้อยละ 82.12 รองลงมาคือ ศาสนาอิสลาม จำนวน 619 คน คิดเป็นร้อยละ 16.80

จำนวนผู้มีสิทธิ์สอบสัมภาษณ์ จำแนกตามสาขาวิชาและวิธีการรับเข้าศึกษา ปีการศึกษา 2560

คณะ/สาขาวิชา/วิธีการรับเข้าศึกษา	ผู้มีสิทธิ์สอบสัมภาษณ์	เข้าสอบสัมภาษณ์	ขาดสอบสัมภาษณ์	ผ่านการสอบสัมภาษณ์	ยืนยันสิทธิ์	สละสิทธิ์	ร้อยละของผู้ยืนยันสิทธิ์
คณะพาณิชยศาสตร์และการจัดการ							
การจัดการรัฐกิจ							
โควตา.อ.ตรัง	66	52	14	52	38	14	73.08
นักเรียนที่มีผลการเรียนดี	4	3	1	3	1	2	33.33
การคัดเลือกนร.ภาคเหนือ							
การคัดเลือกนร.ภาคตะวันออกเฉียงเหนือ							
สอบตรง	150	94	56	94	57	37	60.64
GAT/PAT และ วิชาสามัญ 9 วิชา	3	2	1	2	1	1	50.00
Admissions	60	48	12	48	48	0	100.00
เด็กดีฯ(3)/กีฬา/ศอ.บต.(1)/สอวน.()	4	3	1	3	3	0	100.00
รวม	287	202	85	202	148	54	73.27
การจัดการสารสนเทศและคอมพิวเตอร์							
โควตา.อ.ตรัง	66	44	22	44	29	15	65.91
นักเรียนที่มีผลการเรียนดี	2	1	1	1		1	0.00
การคัดเลือกนร.ภาคเหนือ							
การคัดเลือกนร.ภาคตะวันออกเฉียงเหนือ							
สอบตรง	246	144	102	144	81	63	56.25
GAT/PAT และ วิชาสามัญ 9 วิชา							
Admissions	25	18	7	18	18	0	100.00
เด็กดีฯ/กีฬา/ศอ.บต.(1)/สอวน.()	1	1	0	1	1	0	100.00
เส้นทางอาชีพวิศวกรรมเครื่องกล	12	8	4	8	7	1	87.50
รวม	352	216	136	216	136	80	62.96
การบัญชี							
โควตา.อ.ตรัง	217	143	74	143	79	64	55.24
นักเรียนที่มีผลการเรียนดี	167	115	52	115	42	73	36.52
การคัดเลือกนร.ภาคเหนือ							
การคัดเลือกนร.ภาคตะวันออกเฉียงเหนือ	5	5	0	5	1	4	20.00
สอบตรง	400	242	158	242	118	124	48.76
GAT/PAT และ วิชาสามัญ 9 วิชา	6	4	2	4	2	2	50.00
Admissions	88	59	29	59	59	0	100.00
เด็กดีฯ(12)/กีฬา/ศอ.บต.()/สอวน.()	12	6	6	6	5	1	83.33
โครงการ สอวน.	4	1	3	1		1	0.00
รวม	899	575	324	575	306	269	53.22

จำนวนผู้มีสิทธิ์สอบสัมภาษณ์ จำแนกตามสาขาวิชาและวิธีการรับเข้าศึกษา ปีการศึกษา 2560

คณะ/สาขาวิชา/วิธีการรับเข้าศึกษา	ผู้มีสิทธิ์สอบสัมภาษณ์	เข้าสอบสัมภาษณ์	ขาดสอบสัมภาษณ์	ผ่านการสอบสัมภาษณ์	ยืนยันสิทธิ์	สละสิทธิ์	ร้อยละของผู้ยืนยันสิทธิ์
คณะพาณิชยศาสตร์และการจัดการ							
การประกันภัยและการจัดการความเสี่ยง							
โควตา.อ.ตรัง	12	4	8	4	4	0	100.00
นักเรียนที่มีผลการเรียนดี	15	10	5	10	4	6	40.00
การคัดเลือกนร.ภาคเหนือ							
การคัดเลือกนร.ภาคตะวันออกเฉียงเหนือ							
สอบตรง	90	32	58	32	13	19	40.63
GAT/PAT และ วิชาสามัญ 9 วิชา							
Admissions	7	5	2	5	5	0	100.00
เด็กดีฯ/กีฬา/ศอ.บต.(1)/สอวน.()	1	1	0	1	1	0	100.00
ทุนพระเทพ (กัมพูชา)	1	1	0	1	1	0	100.00
โครงการ รวม.	1	1	0	1		1	0.00
รวม	127	54	73	54	28	26	51.85
การจัดการการท่องเที่ยว							
โควตา.อ.ตรัง	55	39	16	39	25	14	64.10
นักเรียนที่มีผลการเรียนดี	15	8	7	8	6	2	75.00
การคัดเลือกนร.ภาคเหนือ							
การคัดเลือกนร.ภาคตะวันออกเฉียงเหนือ							
สอบตรง	225	89	136	89	46	43	51.69
GAT/PAT และ วิชาสามัญ 9 วิชา	4	4	0	4	1	3	25.00
Admissions	68	40	28	40	40	0	100.00
เด็กดีฯ(1)/กีฬา/ศอ.บต.	1	1	0	1	1	0	100.00
รวม	368	181	187	181	119	62	65.75
การตลาด							
โควตา.อ.ตรัง	33	20	13	20	13	7	65.00
นักเรียนที่มีผลการเรียนดี	12	7	5	7	3	4	42.86
การคัดเลือกนร.ภาคเหนือ							
การคัดเลือกนร.ภาคตะวันออกเฉียงเหนือ	1	1	0	1	1	0	100.00
สอบตรง	200	85	115	85	36	49	42.35
GAT/PAT และ วิชาสามัญ 9 วิชา							
Admissions	41	24	17	24	24	0	100.00
เด็กดีฯ/กีฬา/ศอ.บต.(1)/สอวน.()	1	1	0	1	1	0	100.00
รวม	288	138	150	138	78	60	56.52

จำนวนผู้มีสิทธิ์สอบสัมภาษณ์ จำแนกตามสาขาวิชาและวิธีการรับเข้าศึกษา ปีการศึกษา 2560

คณะ/สาขาวิชา/วิธีการรับเข้าศึกษา	ผู้มีสิทธิ์สอบสัมภาษณ์	เข้าสอบสัมภาษณ์	ขาดสอบสัมภาษณ์	ผ่านการสอบสัมภาษณ์	ยืนยันสิทธิ์	สละสิทธิ์	ร้อยละของผู้ยืนยันสิทธิ์
คณะพาณิชยศาสตร์และการจัดการ							
ภาษาอังกฤษธุรกิจ							
โควตา.อ.ตรัง	66	45	21	45	27	18	60.00
นักเรียนที่มีผลการเรียนดี	13	8	5	8	3	5	37.50
สอบตรง	101	48	53	48	18	30	37.50
GAT/PAT และ วิชาสามัญ 9 วิชา	4	3	1	3	2	1	66.67
Admissions	12	9	3	9	9	0	100.00
เด็กดีฯ/กีฬา/ศอ.บต.							
รวม	196	113	83	113	59	54	52.21
ศิลปะการแสดงและการจัดการ						0	
โครงการต้นศิลป์	19	14	5	14	11	3	78.57
นักเรียนที่มีผลการเรียนดี	1	0	1	0		0	
สอบตรง	40	12	28	12	4	8	33.33
ทุนพระเทพ (กัมพูชา)	1	1	0	1	1	0	100.00
Admissions							
เด็กดีฯ/กีฬา/ศอ.บต.							
รับโดยวิธีพิเศษ							
รวม	61	27	34	27	16	11	59.26
รวมคณะพาณิชยศาสตร์และการจัดการ	2578	1506	1072	1506	890	616	59.10
คณะสถาปัตยกรรมศาสตร์							
สถาปัตยกรรม							
โครงการสถาภูมิ	45	29	16	29	17	12	58.62
ทุนพระเทพ (กัมพูชา)	1	1	0	1	1	0	100.00
นักเรียนที่มีผลการเรียนดี	51	35	16	35	16	19	45.71
การคัดเลือกนร.ภาคเหนือ	3	3	0	3	1	2	33.33
การคัดเลือกนร.ภาคตะวันออกเฉียงเหนือ	1	1	0	1	0	1	0.00
สอบตรง	60	21	39	21	10	11	47.62
GAT/PAT และ วิชาสามัญ 9 วิชา	2	0	2	0	0	0	
Admissions	19	16	3	16	16	0	100.00
เด็กดีฯ/กีฬา/ศอ.บต.()/สอวน.()							
รวมคณะสถาปัตยกรรมศาสตร์	182	106	76	106	61	45	57.55
รวมนักศึกษาทั้งสิ้น	2760	1612	1148	1612	951	661	59.00

จำนวนนักศึกษาที่มหาวิทยาลัยสงขลานครินทร์ วิทยาเขตตรัง รับเข้าศึกษาในคณะ/สาขาวิชาต่าง ๆ ประจำปีการศึกษา 2560

คณะ/สาขาวิชา	จำนวนรับตามแผน	จำนวนผู้มีสิทธิ์เข้าศึกษา										จำนวนนักศึกษาไม่มามีรายงานตัว										คงเหลือจริง		
		โควตาตาม.ตรัง/ต้นศิลป์/สถาภูมิ	นักเรียนที่มีผลการเรียนดี	การคัดเลือกกนร.ภาคเหนือ	การคัดเลือกกนร.ภาคต่อ./น.	สอบตรง 14 จว.ภาคใต้	GAT/PAT และ วิชาสามัญ 7 วิชา	Admissions	เด็กดีฯ/กีฬา/ศอ.บต./ต้นกล้า	เส้นทางอาชีพะสู่วิศวศรืตรง	ทุนพระเทพ (กัมพูชา)	รวมนักศึกษาทั้งสิ้น	โควตาตาม.ตรัง/ต้นศิลป์/สถาภูมิ	นักเรียนที่มีผลการเรียนดี	การคัดเลือกกนร.ภาคเหนือ	การคัดเลือกกนร.ภาคต่อ./น.	สอบตรง 14 จว.ภาคใต้	GAT/PAT และ วิชาสามัญ 7 วิชา	Admissions	เด็กดีฯ/กีฬา/ศอ.บต./ต้นกล้า	เส้นทางอาชีพะสู่วิศวศรืตรง		ทุนพระเทพ (กัมพูชา)	รวมนักศึกษาทั้งสิ้น
คณะพาณิชยศาสตร์และการจัดการ																								
การจัดการรัฐกิจ	120	38	1			57	1	48	3			148					3		5				8	140
การจัดการสารสนเทศและคอมพิวเตอร์	260	29				81		18	1	7		136	2				4				1		7	129
การบัญชี	350	79	42		1	118	2	59	5			306	3	7			7		3				20	286
การประกันภัยและการจัดการความเสี่ยง	60	4	4			13		5	1		1	28		2					2				4	24
การจัดการการท่องเที่ยว	150	25	6			46	1	40	1			119	1				3		7				11	108
การตลาด	150	13	3		1	36		24	1			78	1	2			1		7				11	67
ภาษาอังกฤษธุรกิจ	80	27	3			18	2	9				59		1					1				2	57
ศิลปะการแสดงและการจัดการ	40	11				4					1	16											0	16
รวม	1210	226	59	0	2	373	6	203	12	7	2	890	7	12	0	0	18	0	25	0	1	0	63	827
คณะสถาปัตยกรรมศาสตร์																								
สถาปัตยกรรม	60	17	16	1		10		16			1	61	2	4	1				3				10	51
รวม	60	17	16	1	0	10	0	16	0	0	1	61	2	4	1	0	0	0	3	0	0	0	10	51
รวมนักศึกษาทั้งสิ้น	1270	243	75	1	2	383	6	219	12	7	3	951	9	16	1	0	18	0	28	0	1	0	73	878

เปรียบเทียบจำนวนผู้มีสิทธิ์สอบสัมภาษณ์ จำแนกตามสาขาวิชาและวิธีการรับเข้าศึกษา ปีการศึกษา 2557 - 2560

มหาวิทยาลัยสงขลานครินทร์ วิทยาเขตตรัง

สาขาวิชา/วิธีการรับเข้าศึกษา	ผู้มีสิทธิ์สอบสัมภาษณ์				ผ่านการสอบสัมภาษณ์								ยืนยันสิทธิ์								
	57	58	59	60	57	ร้อยละ	58	ร้อยละ	59	ร้อยละ	60	ร้อยละ	57	ร้อยละ	58	ร้อยละ	59	ร้อยละ	60	ร้อยละ	
การจัดการรัฐกิจและวิสาหกิจ																					
โควตาม.อ.ตรัง	107	48	77	66	53	49.53	32	66.67	64	83.12	52	78.79	36	67.92	23	71.88	42	65.63	38	73.08	
นักเรียนที่มีผลการเรียนดี		9	7	4		#DIV/0!	7	77.78	2	28.57	3	75.00		#DIV/0!	4	57.14	2	100.00	1	33.33	
การคัดเลือกนร.ภาคเหนือ		1				#DIV/0!	1	100.00		#DIV/0!		#DIV/0!		#DIV/0!	1	100.00		#DIV/0!		#DIV/0!	
การคัดเลือกนร.ภาคตะวันออกเฉียงเหนือ	1	3			1	100.00	3	100.00		#DIV/0!		#DIV/0!		0.00		0.00		#DIV/0!		#DIV/0!	
สอบตรง	227	188	105	150	152	66.96	112	59.57	56	53.33	94	62.67	92	60.53	72	64.29	30	53.57	57	60.64	
GAT/PAT และ วิชาสามัญ 7 วิชา	8	7	5	3	7	87.50	6	85.71	4	80.00	2	66.67	6	85.71	4	66.67	3	75.00	1	50.00	
Admissions	60	60	83	60	52	86.67	51	85.00	66	79.52	48	80.00	52	100.00	51	100.00	66	100.00	48	100.00	
เด็กดีฯ/กีฬา/ศอ.บต./ต้นกล้าสงขลานครินทร์	1	7	2	4	1	100.00	5	71.43	2	100.00	3	75.00	1	100.00	5	100.00	2	100.00	3	100.00	
รับโดยวิธีพิเศษ						#DIV/0!		#DIV/0!		#DIV/0!		#DIV/0!		#DIV/0!		#DIV/0!		#DIV/0!		#DIV/0!	
รวม	404	323	279	287	266	65.84	217	67.18	194	69.53	202	70.38	187	70.30	160	73.73	145	74.74	148	73.27	
การจัดการสารสนเทศและคอมพิวเตอร์																					
โควตาม.อ.ตรัง	32	36	28	66	22	68.75	27	75.00	19	67.86	44	66.67	13	59.09	19	70.37	11	57.89	29	65.91	
นักเรียนที่มีผลการเรียนดี	5	5	3	2	3	60.00	2	40.00	2	66.67	1	50.00	2	66.67	1	50.00	2	100.00		0.00	
การคัดเลือกนร.ภาคเหนือ						#DIV/0!		#DIV/0!		#DIV/0!		#DIV/0!		#DIV/0!		#DIV/0!		#DIV/0!		#DIV/0!	
การคัดเลือกนร.ภาคตะวันออกเฉียงเหนือ	1	1			1	100.00	1	100.00		#DIV/0!		#DIV/0!		0.00		0.00		#DIV/0!		#DIV/0!	
สอบตรง	250	250	150	246	123	49.20	121	48.40	67	44.67	144	58.54	67	54.47	63	52.07	42	62.69	81	56.25	
GAT/PAT และ วิชาสามัญ 7 วิชา		3				#DIV/0!	1	33.33		#DIV/0!		#DIV/0!		#DIV/0!		0.00		#DIV/0!		#DIV/0!	
Admissions	45	68	60	25	34	75.56	43	63.24	39	65.00	18	72.00	34	100.00	43	100.00	39	100.00	18	100.00	
เด็กดีฯ/กีฬา/ศอ.บต.	4	1	1	1	3	75.00	1	100.00	1	100.00	1	100.00		0.00	1	100.00	1	100.00	1	100.00	
รับโดยวิธีพิเศษ/เส้นทางอาชีพสู่รั้วศรีตรัง		7	40	12		#DIV/0!	7	100.00	24	60.00	8	66.67	3	#DIV/0!	6	85.71	24	100.00	7	87.50	
รวม	337	371	282	352	186	55.19	203	54.72	152	53.90	216	61.36	119	63.98	133	65.52	119	78.29	136	62.96	

เปรียบเทียบจำนวนผู้มีสิทธิ์สอบสัมภาษณ์ จำแนกตามสาขาวิชาและวิธีการรับเข้าศึกษา ปีการศึกษา 2557 - 2560

มหาวิทยาลัยสงขลานครินทร์ วิทยาเขตตรัง

สาขาวิชา/วิธีการรับเข้าศึกษา	ผู้มีสิทธิ์สอบสัมภาษณ์				ผ่านการสอบสัมภาษณ์								ยืนยันสิทธิ์								
	57	58	59	60	57	ร้อยละ	58	ร้อยละ	59	ร้อยละ	60	ร้อยละ	57	ร้อยละ	58	ร้อยละ	59	ร้อยละ	60	ร้อยละ	
การบัญชี																					
โควตาม.อ.ตรัง	452	191	206	217	269	59.51	157	82.20	139	67.48	143	65.90	187	69.52	104	66.24	82	58.99	79	55.24	
นักเรียนที่มีผลการเรียนดี	97	144	178	167	43	44.33	20	13.89	20	11.24	115	68.86	20	46.51	6	30.00	13	65.00	42	36.52	
การคัดเลือกนร.ภาคเหนือ		1				#DIV/0!	1	100.00		#DIV/0!		#DIV/0!		#DIV/0!	1	100.00		#DIV/0!		#DIV/0!	
การคัดเลือกนร.ภาคตะวันออกเฉียงเหนือ	5	1		5	5	100.00	1	100.00		#DIV/0!	5	100.00		0.00		0.00		#DIV/0!	1	20.00	
สอบตรง	250	250	100	400	201	80.40	143	57.20	46	46.00	242	60.50	90	44.78	70	48.95	25	54.35	118	48.76	
GAT/PAT และ วิชาสามัญ 7 วิชา	25	20	16	6	17	68.00	14	70.00	11	68.75	4	66.67	12	70.59	11	78.57	9	81.82	2	50.00	
Admissions	50	50	43	88	34	68.00	42	84.00	31	72.09	59	67.05	34	100.00	42	100.00	31	100.00	59	100.00	
เด็กดีฯ/กีฬา/ศอ.บต.	22	10	3	12	9	40.91	6	60.00	3	100.00	6	50.00	5	55.56	5	83.33	3	100.00	5	83.33	
โครงการ สอวน.				4		#DIV/0!		#DIV/0!		#DIV/0!	1	25.00		#DIV/0!		#DIV/0!		#DIV/0!		0.00	
รวม	901	667	546	899	578	64.15	384	57.57	250	45.79	575	63.96	348	60.21	239	62.24	163	65.20	306	53.22	
การประกันภัยและการจัดการความเสี่ยง																					
โควตาม.อ.ตรัง	14	19	36	12	3	21.43	12	63.16	16	44.44	4	33.33	2	66.67	8	66.67	8	50.00	4	100.00	
นักเรียนที่มีผลการเรียนดี	2	4	25	15	2	100.00	2	50.00	9	36.00	10	66.67		0.00	1	50.00	4	44.44	4	40.00	
การคัดเลือกนร.ภาคเหนือ						#DIV/0!		#DIV/0!		#DIV/0!		#DIV/0!		#DIV/0!		#DIV/0!		#DIV/0!		#DIV/0!	
การคัดเลือกนร.ภาคตะวันออกเฉียงเหนือ		2				#DIV/0!	2	100.00		#DIV/0!		#DIV/0!		#DIV/0!	1	50.00		#DIV/0!		#DIV/0!	
สอบตรง	90	76	80	90	40	44.44	35	46.05	30	37.50	32	35.56	26	65.00	19	54.29	16	53.33	13	40.63	
GAT/PAT และ วิชาสามัญ 7 วิชา	1	1			1	100.00		0.00		#DIV/0!		#DIV/0!	1	100.00		#DIV/0!		#DIV/0!		#DIV/0!	
Admissions	11	32	18	7	9	81.82	23	71.88	10	55.56	5	71.43	9	100.00	23	100.00	10	100.00	5	100.00	
เด็กดีฯ/กีฬา/ศอ.บต./ทุนสมเด็จพระเทพฯ		1		2		#DIV/0!	1	100.00		#DIV/0!	2	100.00		#DIV/0!	1	100.00		#DIV/0!	2	100.00	
โครงการ วมว.				1		#DIV/0!		#DIV/0!		#DIV/0!	1	100.00		#DIV/0!		#DIV/0!		#DIV/0!		0.00	
รวม	118	135	159	127	55	46.61	75	55.56	65	40.88	54	42.52	38	69.09	53	70.67	38	58.46	28	51.85	

เปรียบเทียบจำนวนผู้มีสิทธิ์สอบสัมภาษณ์ จำแนกตามสาขาวิชาและวิธีการรับเข้าศึกษา ปีการศึกษา 2557 - 2560

มหาวิทยาลัยสงขลานครินทร์ วิทยาเขตตรัง

สาขาวิชา/วิธีการรับเข้าศึกษา	ผู้มีสิทธิ์สอบสัมภาษณ์				ผ่านการสอบสัมภาษณ์								ยืนยันสิทธิ์								
	57	58	59	60	57	ร้อยละ	58	ร้อยละ	59	ร้อยละ	60	ร้อยละ	57	ร้อยละ	58	ร้อยละ	59	ร้อยละ	60	ร้อยละ	
ระบบสารสนเทศทางการบัญชี																					
โควตาม.อ.ตรัง	65	130	121		44	67.69	80	61.54	80	66.12			25	56.82	53	66.25	49	61.25			
นักเรียนที่มีผลการเรียนดี	9	13	3		7	77.78	9	69.23	1	33.33			4	57.14	6	66.67	1	100.00			
การคัดเลือกนร.ภาคเหนือ						#DIV/0!		#DIV/0!		#DIV/0!				#DIV/0!		#DIV/0!		#DIV/0!			
การคัดเลือกนร.ภาคตะวันออกเฉียงเหนือ		1				#DIV/0!	1	100.00		#DIV/0!				#DIV/0!		0.00		#DIV/0!			
สอบตรง	182	189	100		106	58.24	104	55.03	58	58.00			69	65.09	64	61.54	41	70.69			
GAT/PAT และ วิชาสามัญ 7 วิชา	2	4	2		1	50.00	1	25.00	2	100.00			1	100.00	1	100.00	2	100.00			
Admissions	80	50	65		61	76.25	35	70.00	52	80.00			61	100.00	35	100.00	52	100.00			
เด็กดีฯ/กีฬา/ศอ.บต.						#DIV/0!		#DIV/0!		#DIV/0!				#DIV/0!		#DIV/0!		#DIV/0!			
รับโดยวิธีพิเศษ						#DIV/0!		#DIV/0!		#DIV/0!				#DIV/0!		#DIV/0!		#DIV/0!			
รวม	338	387	291		219	64.79	230	59.43	193	66.32			160	73.06	159	69.13	145	75.13			
การจัดการการท่องเที่ยว																					
โควตาม.อ.ตรัง	74	41	46	55	27	36.49	18	43.90	31	67.39	29	52.73	15	55.56	10	55.56	19	61.29	25	86.21	
นักเรียนที่มีผลการเรียนดี	12	24	18	15		0.00	13	54.17	7	38.89	8	53.33		#DIV/0!	5	38.46	3	42.86	6	75.00	
การคัดเลือกนร.ภาคเหนือ	2		1		2	100.00		#DIV/0!	1	100.00		#DIV/0!	1	50.00		#DIV/0!	1	100.00		#DIV/0!	
การคัดเลือกนร.ภาคตะวันออกเฉียงเหนือ		2				#DIV/0!	2	100.00		#DIV/0!		#DIV/0!		#DIV/0!		0.00		#DIV/0!		#DIV/0!	
สอบตรง	225	192	95	225	104	46.22	89	46.35	27	28.42	89	39.56	67	64.42	37	41.57	18	66.67	46	51.69	
GAT/PAT และ วิชาสามัญ 7 วิชา	8	16	12	4	7	87.50	10	62.50	11	91.67	4	100.00	7	100.00	7	70.00	9	81.82	1	25.00	
Admissions	108	150	68	68	73	67.59	91	60.67	42	61.76	40	58.82	73	100.00	91	100.00	42	100.00	40	100.00	
เด็กดีฯ/กีฬา/ศอ.บต./ต้นกล้าสงขลานครินทร์				1		#DIV/0!		#DIV/0!		#DIV/0!	1	100.00		#DIV/0!		#DIV/0!		#DIV/0!	1	100.00	
รับโดยวิธีพิเศษ						#DIV/0!		#DIV/0!		#DIV/0!		#DIV/0!		#DIV/0!		#DIV/0!		#DIV/0!		#DIV/0!	
รวม	429	425	240	368	213	49.65	223	52.47	119	49.58	171	46.47	163	76.53	150	67.26	92	77.31	119	69.59	

เปรียบเทียบจำนวนผู้มีสิทธิ์สอบสัมภาษณ์ จำแนกตามสาขาวิชาและวิธีการรับเข้าศึกษา ปีการศึกษา 2557 - 2560

มหาวิทยาลัยสงขลานครินทร์ วิทยาเขตตรัง

สาขาวิชา/วิธีการรับเข้าศึกษา	ผู้มีสิทธิ์สอบสัมภาษณ์				ผ่านการสอบสัมภาษณ์								ยืนยันสิทธิ์								
	57	58	59	60	57	ร้อยละ	58	ร้อยละ	59	ร้อยละ	60	ร้อยละ	57	ร้อยละ	58	ร้อยละ	59	ร้อยละ	60	ร้อยละ	
การจัดการการพาณิชย์อิเล็กทรอนิกส์																					
โควตา.อ.ตรัง	6	11	60		3	50.00	6	54.55	44	73.33			1	33.33	5	83.33	27	61.36			
นักเรียนที่มีผลการเรียนดี	1				1	100.00		#DIV/0!		#DIV/0!				0.00		#DIV/0!		#DIV/0!			
การคัดเลือกนร.ภาคเหนือ						#DIV/0!		#DIV/0!		#DIV/0!				#DIV/0!		#DIV/0!		#DIV/0!			
การคัดเลือกนร.ภาคตะวันออกเฉียงเหนือ						#DIV/0!		#DIV/0!		#DIV/0!				#DIV/0!		#DIV/0!		#DIV/0!			
สอบตรง	90	76	60		46	51.11	34	44.74	17	28.33			28	60.87	22	64.71	11	64.71			
GAT/PAT และ วิชาสามัญ 7 วิชา	1				1	100.00		#DIV/0!		#DIV/0!			1	100.00		#DIV/0!		#DIV/0!			
Admissions	10	18	12		7	70.00	13	72.22	7	58.33			7	100.00	13	100.00	7	100.00			
เด็กดีฯ/กีฬา/ศอ.บต.						#DIV/0!		#DIV/0!		#DIV/0!				#DIV/0!		#DIV/0!		#DIV/0!			
รับโดยวิธีพิเศษ/เส้นทางอาชีพสู่รั้วศรีตรัง		3	10			#DIV/0!	2	66.67	6	60.00				#DIV/0!	2	100.00	3	50.00			
รวม	108	108	142		58	53.70	55	50.93	74	52.11			37	63.79	42	76.36	48	64.86			
การตลาด																					
โควตา.อ.ตรัง	24	34	27	33	11	45.83	17	50.00	15	55.56	20	60.61	5	45.45	7	41.18	5	33.33	13	65.00	
นักเรียนที่มีผลการเรียนดี	6	17	9	12	5	83.33	12	70.59	4	44.44	7	58.33	1	20.00	4	33.33	2	50.00	3	42.86	
การคัดเลือกนร.ภาคเหนือ						#DIV/0!		#DIV/0!		#DIV/0!		#DIV/0!		#DIV/0!		#DIV/0!		#DIV/0!		#DIV/0!	
การคัดเลือกนร.ภาคตะวันออกเฉียงเหนือ				1		#DIV/0!		#DIV/0!		#DIV/0!	1	100.00		#DIV/0!		#DIV/0!		#DIV/0!	1	100.00	
สอบตรง	226	192	120	200	107	47.35	94	48.96	47	39.17	85	42.50	60	56.07	56	59.57	18	38.30	36	42.35	
GAT/PAT และ วิชาสามัญ 7 วิชา	1	2			1	100.00		0.00		#DIV/0!		#DIV/0!	1	100.00		#DIV/0!		#DIV/0!		#DIV/0!	
Admissions	72	151	85	41	56	77.78	99	65.56	50	58.82	24	58.54	56	100.00	99	100.00	50	100.00	24	100.00	
เด็กดีฯ/กีฬา/ศอ.บต.			1	1		#DIV/0!		#DIV/0!	1	100.00	1	100.00		#DIV/0!		#DIV/0!	1	100.00	1	100.00	
รับโดยวิธีพิเศษ						#DIV/0!		#DIV/0!		#DIV/0!		#DIV/0!		#DIV/0!		#DIV/0!		#DIV/0!		#DIV/0!	
รวม	329	396	242	288	180	54.71	222	56.06	117	48.35	138	47.92	123	68.33	166	74.77	76	64.96	78	56.52	

เปรียบเทียบจำนวนผู้มีสิทธิ์สอบสัมภาษณ์ จำแนกตามสาขาวิชาและวิธีการรับเข้าศึกษา ปีการศึกษา 2557 - 2560

มหาวิทยาลัยสงขลานครินทร์ วิทยาเขตตรัง

สาขาวิชา/วิธีการรับเข้าศึกษา	ผู้มีสิทธิ์สอบสัมภาษณ์				ผ่านการสอบสัมภาษณ์								ยืนยันสิทธิ์								
	57	58	59	60	57	ร้อยละ	58	ร้อยละ	59	ร้อยละ	60	ร้อยละ	57	ร้อยละ	58	ร้อยละ	59	ร้อยละ	60	ร้อยละ	
ภาษาอังกฤษธุรกิจ																					
โควตา ม.อ.ตรัง	116	55	61	66	58	50.00	37	67.27	36	59.02	45	68.18	32	55.17	12	32.43	17	47.22	27	60.00	
นักเรียนที่มีผลการเรียนดี	18	20	22	13	15	83.33	9	45.00	16	72.73	8	61.54	5	33.33	3	33.33	9	56.25	3	37.50	
การคัดเลือกนร.ภาคเหนือ	1				1	100.00		#DIV/0!		#DIV/0!		#DIV/0!		0.00		#DIV/0!		#DIV/0!		#DIV/0!	
การคัดเลือกนร.ภาคตะวันออกเฉียงเหนือ	1	1			1	100.00	1	100.00		#DIV/0!		#DIV/0!	1	100.00	1	100.00		#DIV/0!		#DIV/0!	
สอบตรง	120	88	70	101	69	57.50	48	54.55	32	45.71	48	47.52	40	57.97	27	56.25	17	53.13	18	37.50	
GAT/PAT และ วิชาสามัญ 7 วิชา	15	20	10	4	11	73.33	12	60.00	8	80.00	3	75.00	8	72.73	7	58.33	6	75.00	2	66.67	
Admissions	20	20	27	12	15	75.00	19	95.00	21	77.78	9	75.00	15	100.00	19	100.00	21	100.00	9	100.00	
เด็กดีฯ/กีฬา/ศอ.บต.						#DIV/0!		#DIV/0!		#DIV/0!		#DIV/0!		#DIV/0!		#DIV/0!		#DIV/0!		#DIV/0!	
รับโดยวิธีพิเศษ						#DIV/0!		#DIV/0!		#DIV/0!		#DIV/0!		#DIV/0!		#DIV/0!		#DIV/0!		#DIV/0!	
รวม	291	204	190	196	170	58.42	126	61.76	113	59.47	113	57.65	101	59.41	69	54.76	70	61.95	59	52.21	
ศิลปะการแสดงและการจัดการ																					
โครงการต้นศิลป์	57	45	14	19	39	68.42	28	62.22	9	64.29	14	73.68	23	58.97	18	64.29	5	55.56	11	78.57	
นักเรียนที่มีผลการเรียนดี	1	2	3	1	1	100.00		0.00	2	66.67		0.00		0.00		#DIV/0!	1	50.00		#DIV/0!	
การคัดเลือกนร.ภาคเหนือ						#DIV/0!		#DIV/0!		#DIV/0!		#DIV/0!	1	#DIV/0!		#DIV/0!		#DIV/0!		#DIV/0!	
การคัดเลือกนร.ภาคตะวันออกเฉียงเหนือ						#DIV/0!		#DIV/0!		#DIV/0!		#DIV/0!		#DIV/0!		#DIV/0!		#DIV/0!		#DIV/0!	
สอบตรง	60	71	30	40	12	20.00	11	15.49	3	10.00	12	30.00	6	50.00	5	45.45	2	66.67	4	33.33	
GAT/PAT และ วิชาสามัญ 7 วิชา	2	5				0.00	4	80.00		#DIV/0!		#DIV/0!		#DIV/0!	1	25.00		#DIV/0!		#DIV/0!	
Admissions			1			#DIV/0!		#DIV/0!		0.00		#DIV/0!		#DIV/0!		#DIV/0!		#DIV/0!		#DIV/0!	
เด็กดีฯ/กีฬา/ศอ.บต.		1				#DIV/0!		0.00		#DIV/0!		#DIV/0!		#DIV/0!		#DIV/0!		#DIV/0!		#DIV/0!	
ทุนสมเด็จพระเทพฯ(กัมพูชา)				1		#DIV/0!		#DIV/0!		#DIV/0!	1	100.00		#DIV/0!		#DIV/0!		#DIV/0!	1	100.00	
รวม	120	124	48	61	52	43.33	43	34.68	14	29.17	27	44.26	30	57.69	24	55.81	8	57.14	16	59.26	

เปรียบเทียบจำนวนผู้มีสิทธิ์สอบสัมภาษณ์ จำแนกตามสาขาวิชาและวิธีการรับเข้าศึกษา ปีการศึกษา 2557 - 2560

มหาวิทยาลัยสงขลานครินทร์ วิทยาเขตตรัง

สาขาวิชา/วิธีการรับเข้าศึกษา	ผู้มีสิทธิ์สอบสัมภาษณ์				ผ่านการสอบสัมภาษณ์								ยืนยันสิทธิ์							
	57	58	59	60	57	ร้อยละ	58	ร้อยละ	59	ร้อยละ	60	ร้อยละ	57	ร้อยละ	58	ร้อยละ	59	ร้อยละ	60	ร้อยละ
สถาปัตยกรรม																				
โครงการสถาภูมิ	111	89	55	45	61	54.95	58	65.17	34	61.82	29	64.44	43	70.49	23	39.66	26	76.47	17	58.62
นักเรียนที่มีผลการเรียนดี	54	76	71	51	29	53.70	16	21.05	20	28.17	35	68.63	5	17.24	3	18.75	11	55.00	16	45.71
การคัดเลือกนร.ภาคเหนือ	3	2		3	3	100.00	2	100.00		#DIV/0!	3	100.00		0.00	2	100.00		#DIV/0!	1	33.33
การคัดเลือกนร.ภาคตะวันออกเฉียงเหนือ		2		1		#DIV/0!	2	100.00		#DIV/0!	1	100.00		#DIV/0!		0.00		#DIV/0!		0.00
สอบตรง	3	6	8	60	1	33.33	1	16.67	4	50.00	21	35.00		0.00	1	100.00	2	50.00	10	47.62
GAT/PAT และ วิชาสามัญ 7 วิชา	8	5	4	2	6	75.00	5	100.00	3	75.00		0.00	4	66.67	4	80.00	2	66.67		#DIV/0!
Admissions	37	25	48	19	32	86.49	14	56.00	34	70.83	16	84.21	32	100.00	14	100.00	34	100.00	16	100.00
โครงการสอวน.	2	2			1	50.00	1	50.00		#DIV/0!		#DIV/0!		0.00	1	100.00		#DIV/0!		#DIV/0!
ทุนสมเด็จพระเทพ(กัมพูชา)				1		#DIV/0!		#DIV/0!		#DIV/0!	1	100.00		#DIV/0!		#DIV/0!		#DIV/0!	1	100.00
รวม	218	207	186	182	133	61.01	99	47.83	95	51.08	106	58.24	84	63.16	48	48.48	75	78.95	61	57.55

จำนวนนักศึกษาจำแนกตามรายวิชาที่ลงทะเบียนเรียน ประจำปีการศึกษาที่ 1/2560

ลำดับ	รหัสวิชา	ชื่อวิชา	Credit	กลุ่ม	จำนวนนศ.
1	941-100	Thai For Communication	3(3-0-6)	1	271
			3(3-0-6)	2	139
			3(3-0-6)	3	82
2	941-112	Fundamental English Listening and Speaking	3(2-2-5)	1	60
			3(2-2-5)	2	60
			3(2-2-5)	3	60
			3(2-2-5)	4	23
			3(2-2-5)	5	60
			3(2-2-5)	6	59
			3(2-2-5)	7	60
			3(2-2-5)	8	58
			3(2-2-5)	9	60
			3(2-2-5)	10	46
3	941-113	Fundamental English Reading and Writing	3(3-0-6)	1	25
			3(3-0-6)	2	48
			3(3-0-6)	3	12
			3(3-0-6)	4	48
			3(3-0-6)	5	50
			3(3-0-6)	6	20
			3(3-0-6)	7	46
			3(3-0-6)	8	45
			3(3-0-6)	9	48
			3(3-0-6)	10	21
4	941-114	Consolidating Listening Skills in English	3(3-0-6)	1	49
			3(3-0-6)	2	37
5	941-115	English Reading in Business Contexts	3(3-0-6)	1	9
			3(3-0-6)	2	39
6	941-117	English Listening and Pronunciation	3(3-0-6)	1	56
7	941-210	English Writing For Business Communication	3(3-0-6)	1	49
			3(3-0-6)	2	50
			3(3-0-6)	3	16
			3(3-0-6)	4	50
			3(3-0-6)	5	40
			3(3-0-6)	6	44
			3(3-0-6)	9	17

จำนวนนักศึกษาจำแนกตามรายวิชาที่ลงทะเบียนเรียน ประจำปีการศึกษาที่ 1/2560

ลำดับ	รหัสวิชา	ชื่อวิชา	Credit	กลุ่ม	จำนวนนศ.
8	941-212	Business English Reading I	3(3-0-6)	1	65
9	941-218	English For Business	3(3-0-6)	1	75
			3(3-0-6)	2	69
			3(3-0-6)	3	85
			3(3-0-6)	4	75
			3(3-0-6)	5	23
			3(3-0-6)	6	73
10	941-219	Business English Conversation I	3(3-0-6)	1	28
			3(3-0-6)	2	37
11	941-220	Chinese I	3(3-0-6)	1	43
			3(3-0-6)	2	43
			3(3-0-6)	3	41
			3(3-0-6)	4	41
			3(3-0-6)	5	43
			3(3-0-6)	6	45
			3(3-0-6)	7	45
			3(3-0-6)	8	44
			3(3-0-6)	9	16
12	941-221	Chinese II	3(3-0-6)	1	40
			3(3-0-6)	2	45
			3(3-0-6)	3	19
13	941-222	Chinese Conversation For Daily Communication	3(3-0-6)	1	27
			3(3-0-6)	2	36
14	941-223	Chinese For Hotel Business	3(3-0-6)	1	28
			3(3-0-6)	2	30
15	941-262	English Composition I	3(3-0-6)	1	30
			3(3-0-6)	2	35
16	941-263	Business Grammar and Use II	3(3-0-6)	1	35
			3(3-0-6)	2	34
17	941-264	Cross Cultural Communication in Business	3(3-0-6)	1	64
18	941-265	English For Hotel Business	3(3-0-6)	1	54
19	941-270	Malay For Communication I	3(3-0-6)	1	39
20	941-280	Korean I	3(2-2-5)	1	58
			3(2-2-5)	2	59

จำนวนนักศึกษาจำแนกตามรายวิชาที่ลงทะเบียนเรียน ประจำปีการศึกษาที่ 1/2560

ลำดับ	รหัสวิชา	ชื่อวิชา	Credit	กลุ่ม	จำนวนนศ.
21	941-291	English Through Modern Media	3(3-0-6)	1	64
22	941-293	Academic Listening and Note-taking	3(3-0-6)	1	69
23	941-310	English Reading For Academic Purposes	3(3-0-6)	1	39
			3(3-0-6)	2	16
24	941-311	English Oral Presentation	3(3-0-6)	1	16
25	941-312	Business English Report Writing	3(3-0-6)	1	39
			3(3-0-6)	2	16
26	941-315	English For Tourism Business	3(3-0-6)	1	38
			3(3-0-6)	2	56
27	941-317	English For Finance and Banking	3(3-0-6)	1	40
			3(3-0-6)	2	29
28	941-410	Cooperative Education	9(0-0-36)	1	6
29	941-414	English For Ground and In-flight Attendants	3(3-0-6)	1	46
			3(3-0-6)	2	41
30	941-416	English For Sales and Marketing	3(3-0-6)	1	60
			3(3-0-6)	2	37
			3(3-0-6)	3	39
			3(3-0-6)	4	16
31	941-420	Chinese For Ground and In-flight Attendants	3(3-0-6)	2	28
32	942-100	Co-curricular Activities I	1(0-0-3)	1	107
			1(0-0-3)	2	50
33	942-111	Wisdom of Living	3(2-2-5)	1	52
34	942-112	Aesthetics For Life	3(3-0-6)	1	99
			3(3-0-6)	2	96
35	942-113	Information Literacy Skills	3(3-0-6)	1	83
36	942-125	Badminton	1(0-2-1)	1	68
			1(0-2-1)	2	70
			1(0-2-1)	3	69
			1(0-2-1)	4	69
37	942-204	Psychology For Well-being	3(3-0-6)	1	17
38	942-205	Communication and Information Dissemination	3(3-0-6)	1	229
39	942-207	Psychology and Wisdom of Living	3(3-0-6)	1	199
			3(3-0-6)	2	196

จำนวนนักศึกษาจำแนกตามรายวิชาที่ลงทะเบียนเรียน ประจำปีการศึกษาที่ 1/2560

ลำดับ	รหัสวิชา	ชื่อวิชา	Credit	กลุ่ม	จำนวนนศ.
40	942-208	Citizenship	3(3-0-6)	1	119
41	942-220	Swimming	1(0-2-1)	1	30
			1(0-2-1)	2	26
42	942-221	Physical Education and Recreation	1(0-2-1)	1	98
			1(0-2-1)	2	72
43	942-230	Taxation	3(3-0-6)	1	97
44	942-234	Business Law	3(3-0-6)	1	256
			3(3-0-6)	2	303
45	942-300	Personal Wealth Management	3(3-0-6)	1	102
			3(3-0-6)	2	120
			3(3-0-6)	3	95
46	942-341	Local Government Administration	3(3-0-6)	1	137
47	942-342	Public Finance Administration	3(3-0-6)	1	139
48	942-440	Cooperative Education	9(0-0-36)	1	21
49	943-110	Basic Principles of Performing Arts and Management	3(3-0-6)	1	17
50	943-120	Basic Thai Classical Dance	3(1-4-4)	1	17
51	943-210	Principles of Performing Arts Management	3(2-2-5)	1	8
52	943-220	Thai Classical Dance II	3(1-4-4)	1	8
53	943-221	Folk Performing Arts	3(1-4-4)	1	60
54	943-222	Thai Classical Dance III	3(1-4-4)	1	8
55	943-223	Southern Dance	3(1-4-4)	1	5
56	943-260	Contemporary Performing Arts	3(1-4-4)	1	8
57	943-261	Modern Drama Performing Arts	3(2-2-5)	1	14
58	943-280	Costume and Make-up For Performing Arts	3(2-2-5)	1	9
			3(2-2-5)	2	62
59	943-310	Performing Arts Research	3(2-2-5)	1	13
60	943-321	Thai Classical Dance IV	3(1-4-4)	1	5
61	943-322	Na Pat Dance	3(1-1-4)	1	14
62	943-330	Performing Arts and Tourism	3(3-0-6)	1	13
63	943-340	Principles of Directing Performances	3(2-2-5)	1	14
64	943-380	Basic Choreography	3(2-2-5)	1	13
65	943-440	Cooperative Education	9(0-36-0)	1	12
66	943-450	Information Technology For Performance	3(1-4-4)	1	6

จำนวนนักศึกษาจำแนกตามรายวิชาที่ลงทะเบียนเรียน ประจำปีการศึกษาที่ 1/2560

ลำดับ	รหัสวิชา	ชื่อวิชา	Credit	กลุ่ม	จำนวนนศ.
67	944-110	Introduction to Public Administration	3(3-0-6)	1	141
68	944-111	Introduction to Political Science	3(3-0-6)	1	140
69	944-113	Sociological Perspectives	3(3-0-6)	1	127
70	944-114	Introduction to International Relations	3(3-0-6)	1	197
71	944-122	Principles of Economics	3(3-0-6)	1	129
72	944-210	Public Policy	3(3-0-6)	1	127
73	946-100	Introduction to Business	3(3-0-6)	1	412
			3(3-0-6)	2	201
74	946-111	Principles of Accounting I	3(3-0-6)	1	74
			3(3-0-6)	2	64
			3(3-0-6)	3	75
			3(3-0-6)	4	73
75	946-113	Financial Accounting	3(3-0-6)	1	73
			3(3-0-6)	2	145
76	946-140	Information Technology	3(3-0-6)	1	307
			3(3-0-6)	2	285
			3(3-0-6)	3	211
			3(3-0-6)	4	56
77	946-141	Introduction to Computer Programming	3(2-2-5)	1	79
			3(2-2-5)	2	46
			3(2-2-5)	3	123
78	946-144	BASIC COMPUTER MAINTEN.	3(2-2-5)	1	44
79	946-160	Principles of Marketing	3(3-0-6)	1	219
			3(3-0-6)	2	203
			3(3-0-6)	3	39
80	946-170	Tourism Industry in Global Dynamics	3(3-0-6)	1	108
81	946-170	Tourism Industry	3(3-0-6)	1	1
82	946-180	Microeconomics	3(3-0-6)	1	145
			3(3-0-6)	2	173
			3(3-0-6)	3	158
83	946-182	Principles of Economic	3(3-0-6)	1	21
84	946-201	Small Business Management	3(3-0-6)	1	20
			3(3-0-6)	2	39
85	946-203	Business Communication	3(3-0-6)	1	127

จำนวนนักศึกษาจำแนกตามรายวิชาที่ลงทะเบียนเรียน ประจำปีการศึกษาที่ 1/2560

ลำดับ	รหัสวิชา	ชื่อวิชา	Credit	กลุ่ม	จำนวนนศ.
86	946-208	Organization and Modern Management	3(3-0-6)	1	130
87	946-209	Principles of Management	3(3-0-6)	1	344
88	946-210	Intermediate Accounting I	3(3-0-6)	1	75
			3(3-0-6)	2	64
			3(3-0-6)	3	125
89	946-213	Managerial Accounting	3(3-0-6)	1	77
90	946-234	Casualty Insurance	3(3-0-6)	1	26
91	946-240	Database System	3(2-2-5)	1	84
			3(2-2-5)	2	24
92	946-241	Management Information Systems	3(3-0-6)	1	139
			3(3-0-6)	2	128
93	946-242	Data Structures and Algorithms	3(3-0-6)	1	78
94	946-250	Principles of Electronic Commerce	3(3-0-6)	1	32
95	946-260	Consumer Behavior	3(3-0-6)	1	85
96	946-261	Statistics For Marketing and Sales Forecasting	3(3-0-6)	1	52
97	946-265	Current Issues in Marketing (asean Economics Community Marketing)	3(3-0-6)	1	107
98	946-273	Civilization	3(3-0-6)	1	78
99	946-276	Tourism Resource	3(3-0-6)	1	70
100	946-300	Human Resource Management	3(3-0-6)	1	246
101	946-301	International Business	3(3-0-6)	1	20
102	946-303	New Enterprise Management	3(3-0-6)	1	143
103	946-307	Project Management and Project Evaluation	3(3-0-6)	1	127
104	946-310	Management Accounting	3(3-0-6)	1	110
			3(3-0-6)	2	111
			3(3-0-6)	3	120
105	946-311	Tax Accounting	3(3-0-6)	1	101
			3(3-0-6)	2	110
			3(3-0-6)	3	126
106	946-313	Auditing	3(3-0-6)	1	105
			3(3-0-6)	2	110
			3(3-0-6)	3	123
107	946-320	Accounting Database	3(2-2-5)	1	125

จำนวนนักศึกษาจำแนกตามรายวิชาที่ลงทะเบียนเรียน ประจำปีการศึกษาที่ 1/2560

ลำดับ	รหัสวิชา	ชื่อวิชา	Credit	กลุ่ม	จำนวนนศ.
108	946-332	Transportation Insurance	3(3-0-6)	1	3
109	946-335	Life and Health Insurance	3(3-0-6)	1	35
110	946-336	Social Insurance and Healthcare Management	2(2-0-4)	1	33
111	946-338	Casualty Actuarial Mathematics	3(3-0-6)	1	34
112	946-341	Web Design and Development in Business	3(2-2-5)	1	95
113	946-356	Electronic Commerce System Analysis and Design	3(3-0-6)	1	18
114	946-359	Systems Analysis and Design	3(3-0-6)	1	72
115	946-363	Marketing Research	3(2-2-5)	1	96
116	946-366	Service Marketing	3(3-0-6)	1	94
117	946-371	Principles Tour Guide	3(2-3-4)	1	109
118	946-375	Airlines Business Management	3(3-0-6)	1	56
			3(3-0-6)	2	30
119	946-376	Food and Beverage Management	3(2-3-4)	1	62
			3(2-3-4)	2	65
120	946-391	Financial Management	3(3-0-6)	1	29
121	946-400	Strategic Management	3(3-0-6)	1	257
			3(3-0-6)	2	317
122	946-408	Strategic Management For Tourism and Hospitality	3(3-0-6)	1	102
123	946-410	Advanced Accounting II	3(3-0-6)	1	186
			3(3-0-6)	2	215
124	946-411	Financial Statement Preparation and Analysis	3(3-0-6)	1	186
			3(3-0-6)	2	215
125	946-412	Seminar in Accounting	3(2-2-5)	1	208
			3(2-2-5)	2	83
126	946-415	Hotel Accounting	3(3-0-6)	1	76
127	946-420	Accounting Application Programming	3(2-2-5)	1	111
128	946-422	Seminar in Accounting Information System	3(2-2-5)	1	112
129	946-434	Enterprise Risk Management	3(3-0-6)	1	32
130	946-435	Cooperative Education	9(0-0-36)	1	7
131	946-436	Introduction to Risk Theory	3(3-0-6)	1	20
132	946-440	Seminar in Information and Computer Management	1(0-2-1)	1	65
133	946-441	Information and Computer Management Project	2(0-6-0)	1	65
134	946-443	Human-computer Interaction	3(3-0-6)	1	74

จำนวนนักศึกษาจำแนกตามรายวิชาที่ลงทะเบียนเรียน ประจำปีการศึกษาที่ 1/2560

ลำดับ	รหัสวิชา	ชื่อวิชา	Credit	กลุ่ม	จำนวนนศ.
135	946-444	Electronic Commerce	3(3-0-6)	1	5
136	946-451	Seminar in Electronic Commerce Management	1(0-2-1)	1	22
137	946-453	Electronic Commerce Management Project	2(0-6-0)	1	22
138	946-461	Distribution Channel Management	3(3-0-6)	1	60
139	946-462	Seminar in Marketing	3(1-4-4)	1	74
140	946-463	Independent Study in Marketing	3(0-9-0)	1	38
			3(0-9-0)	2	36
141	946-470	Seminar in Tourism Management	3(1-4-4)	1	102
142	946-477	Marine Tourism Management	3(3-0-6)	1	110
143	946-478	Front Office Management	3(3-0-6)	1	55
			3(3-0-6)	2	29
144	947-101	Science, Technology , and Society	3(3-0-6)	1	71
			3(3-0-6)	2	82
145	947-117	General Mathematics	3(3-0-6)	1	306
			3(3-0-6)	2	247
146	947-119	Mathematics in Daily Life	3(3-0-6)	1	56
147	947-212	Business Statistics II	3(3-0-6)	1	20
148	947-213	Calculus	4(4-0-8)	1	26
149	947-214	Probability Theory	3(3-0-6)	1	27
150	947-310	Statistics For Administrators	3(3-0-6)	1	141
151	947-311	Statistics For Research	3(3-0-6)	1	108
			3(3-0-6)	2	109
152	948-342	Project Mangement	3(3-0-6)	1	75
153	948-360	Pricing and Marketing Profitability	3(3-0-6)	1	94
154	948-366	Digital Marketing	3(3-0-6)	1	41
155	948-373	Service Marketing For Tourism Industry	3(3-0-6)	1	105
156	948-442	Supply Chain Management For E-business	3(3-0-6)	1	60
157	948-447	Software Quality Assurance	3(3-0-6)	1	19
158	948-462	Entrepreneurship and New Venture Creation	3(3-0-6)	1	94

จำนวนนักศึกษาจำแนกตามรายวิชาที่ลงทะเบียนเรียน ประจำปีการศึกษาที่ 1/2560

ลำดับ	รหัสวิชา	ชื่อวิชา	Credit	กลุ่ม	จำนวนนศ.
159	950-500	Business Research	3(3-0-6)	1	5
160	950-512	Entrepreneurship and Innovation in Business	3(3-0-6)	1	19
161	950-545	SP.TOPICS IN M.I.T(GIS & ECM)	3(3-0-6)	1	12
162	950-563	Credit Analysis and Management	3(3-0-6)	1	13
163	950-581	Minor Thesis	6(0-18-0)	1	4
			6(0-18-0)	3	1
			6(0-18-0)	4	1
164	950-591	Thesis	18(0-54-0)	1	3
			18(0-54-0)	2	1
			18(0-54-0)	3	1
			18(0-54-0)	4	2
			18(0-54-0)	5	1
คณะสถาปัตยกรรมศาสตร์					
165	997-100	Design Fundamentals in Architecture	3(3-0-6)	1	50
166	997-110	Studio in Design	3(0-6-3)	1	50
167	997-130	Architectural Drawing and Presentation	3(2-2-5)	1	35
			3(2-2-5)	2	18
168	997-160	Structural Mechanics in Architecture	3(3-0-6)	1	53
169	997-200	Architectural Design Criteria and Concepts I	3(3-0-6)	1	50
170	997-210	Architectural Design II	4(0-8-4)	1	9
			4(0-8-4)	2	9
			4(0-8-4)	3	9
			4(0-8-4)	4	9
			4(0-8-4)	5	9
			4(0-8-4)	6	4
			4(0-8-4)	7	5
171	997-260	Structural Design in Architecture I	3(3-0-6)	1	56
172	997-300	Architectural Design Criteria and Concepts II	3(3-0-6)	1	34
173	997-302	Green Architecture	3(3-0-6)	1	60
174	997-303	Architectural and Urban Conservation	3(3-0-6)	1	11

จำนวนนักศึกษาจำแนกตามรายวิชาที่ลงทะเบียนเรียน ประจำปีการศึกษาที่ 1/2560

ลำดับ	รหัสวิชา	ชื่อวิชา	Credit	กลุ่ม	จำนวนนศ.
175	997-310	Architectural Design IV	4(0-8-4)	1	10
			4(0-8-4)	2	7
			4(0-8-4)	3	10
			4(0-8-4)	4	4
			4(0-8-4)	5	12
			4(0-8-4)	6	8
176	997-330	Introduction to Interior Architecture	3(1-4-4)	1	34
177	997-333	Cross-cultural Workshop in Architectural and Urban Design	3(0-6-3)	1	24
178	997-360	Structural Design in Architecture II	3(3-0-6)	1	42
179	997-400	Architectural Design Criteria and Concepts III	3(3-0-6)	1	52
180	997-410	Architectural Design VI	4(0-8-4)	1	12
			4(0-8-4)	3	10
			4(0-8-4)	4	10
			4(0-8-4)	5	3
			4(0-8-4)	6	2
			4(0-8-4)	7	8
181	997-412	Design in Photography	3(1-4-4)	1	28
182	997-430	Study of Architectural Feasibility	3(3-0-6)	1	56
183	997-450	Building Technology and Construction III	3(2-3-4)	1	38
184	997-530	Co-operative Education	12(0-36-0)	1	15
			12(0-36-0)	2	15
			12(0-36-0)	3	7
			12(0-36-0)	4	7

สรุปจำนวนนักศึกษา จำแนกตามคณะ/หลักสูตร/สาขาวิชา/ชั้นปี/สถานภาพการศึกษา
 ภายหลังจากคำนวณผลการศึกษา ภาคการศึกษาที่ 2/2559

คณะ/หลักสูตร/ สาขาวิชา/ชั้นปี	จำนวน นักศึกษา	สถานภาพนักศึกษา						
		PASS	Critical	1_Pro	2_Pro	3_Pro	Retired	Incomplete/ Delayed R.
คณะพาณิชยศาสตร์และการจัดการ								
การจัดการรัฐกิจและวิสาหกิจ								
ชั้นปีที่ 1	132	122		9			1	
ชั้นปีที่ 2	139	135		3			1	
ชั้นปีที่ 3	148	147					1	
ชั้นปีที่ 4	116	116						
ชั้นปีที่ 4 (ตกค้าง)	4	4						
การจัดการสารสนเทศและคอมพิวเตอร์								
ชั้นปีที่ 1	88	62		22			4	
ชั้นปีที่ 2	83	55		14	5	2	7	
ชั้นปีที่ 3	71	60		3	1	2	5	
ชั้นปีที่ 4	69	62		4	2	1		
ชั้นปีที่ 4 (ตกค้าง)	2	1		1				
การบัญชี								
ชั้นปีที่ 1	143	139		3			1	
ชั้นปีที่ 2	211	206		2	2		1	
ชั้นปีที่ 3	291	291						
ชั้นปีที่ 4	161	161						
ชั้นปีที่ 4 (ตกค้าง)	1	1						
การประกันภัยและการจัดการความเสี่ยง								
ชั้นปีที่ 1	31	25		5			1	
ชั้นปีที่ 2	33	26		2	1	3	1	
ชั้นปีที่ 3	27	26		1				
ชั้นปีที่ 4	20	20						
ชั้นปีที่ 4 (ตกค้าง)	1	1						
ระบบสารสนเทศทางการบัญชี								
ชั้นปีที่ 1	129	126		2			1	
ชั้นปีที่ 2	129	118		6	2	1	2	
ชั้นปีที่ 3	111	107		2	2			
ชั้นปีที่ 4	82	82						
ชั้นปีที่ 4 (ตกค้าง)	1	1						

สรุปจำนวนนักศึกษา จำแนกตามคณะ/หลักสูตร/สาขาวิชา/ชั้นปี/สถานภาพการศึกษา
 ภายหลังจากคำนวณผลการศึกษา ภาคการศึกษาที่ 2/2559

คณะ/หลักสูตร/ สาขาวิชา/ชั้นปี	จำนวน นักศึกษา	สถานภาพนักศึกษา						
		PASS	Critical	1_Pro	2_Pro	3_Pro	Retired	Incomplete/ Delayed R.
คณะพาณิชยศาสตร์และการจัดการ								
การจัดการการท่องเที่ยว								
ชั้นปีที่ 1	74	57		15			2	
ชั้นปีที่ 2	114	103		6		1	4	
ชั้นปีที่ 3	102	101				1		
ชั้นปีที่ 4	97	97						
ชั้นปีที่ 4 (ตกค้าง)	9	9						
การจัดการพาณิชย์อิเล็กทรอนิกส์								
ชั้นปีที่ 1	41	24		13			4	
ชั้นปีที่ 2	25	18		4	1		2	
ชั้นปีที่ 3	20	16		3	1			
ชั้นปีที่ 4	15	13		1	1			
ชั้นปีที่ 4 (ตกค้าง)	1	1						
การตลาด								
ชั้นปีที่ 1	60	47		11			2	
ชั้นปีที่ 2	103	88		3	2	3	7	
ชั้นปีที่ 3	78	78						
ชั้นปีที่ 4	35	32		2			1	
ชั้นปีที่ 4 (ตกค้าง)	2	1					1	
ภาษาอังกฤษธุรกิจ								
ชั้นปีที่ 1	66	65		1				
ชั้นปีที่ 2	55	53			1		1	
ชั้นปีที่ 3	76	74		1	1			
ชั้นปีที่ 4	65	65						
ชั้นปีที่ 4 (ตกค้าง)								
ศิลปะการแสดงและการจัดการ								
ชั้นปีที่ 1	9	8		1				
ชั้นปีที่ 2	14	13			1			
ชั้นปีที่ 3	17	17						
ชั้นปีที่ 4	16	16						
ชั้นปีที่ 4 (ตกค้าง)	3	3						
รวมนักศึกษา	3320	3093	0	140	23	14	50	0

สรุปจำนวนนักศึกษา จำแนกตามคณะ/หลักสูตร/สาขาวิชา/ชั้นปี/สถานภาพการศึกษา
 ภายหลังการคำนวณผลการศึกษา ภาคการศึกษาที่ 2/2559

คณะ/หลักสูตร/ สาขาวิชา/ชั้นปี	จำนวน นักศึกษา	สถานภาพนักศึกษา						
		PASS	Critical	1_Pro	2_Pro	3_Pro	Retired	Incomplete/ Delayed R.
คณะสถาปัตยกรรมศาสตร์								
สถาปัตยกรรม								
ชั้นปีที่ 1	53	49		3			1	
ชั้นปีที่ 2	34	33		1				
ชั้นปีที่ 3	54	50		2	1		1	
ชั้นปีที่ 4	54	54						
ชั้นปีที่ 5	23	23						
รวมนักศึกษา	218	209	0	6	1	0	2	0
รวมนักศึกษาทั้งสิ้น	3538	3302	0	146	24	14	52	0

ข้อมูล ณ วันที่ 22 สิงหาคม 2560

สรุปจำนวนนักศึกษาที่มีผลการเรียนต่ำกว่า 2.00 จำแนกตามสถานภาพนักศึกษา
ภาคการศึกษาที่ 2 ปีการศึกษา 2559

คณะ/สาขาวิชา/ชั้นปี	จำนวน นศ.	สถานภาพนักศึกษา																																
		(1) Critical		(2) รอพินิจ ครั้งที่ 1						(3) รอพินิจ ครั้งที่ 2						(4) รอพินิจ ครั้งที่ 3						รวมรอพินิจ		(5) ตกออก						รวมทั้งสิ้น				
		ปี 1	ร้อยละ	ปี 1	ปี 2	ปี 3	ปี 4	รวม	ร้อยละ	ปี 1	ปี 2	ปี 3	ปี 4	รวม	ร้อยละ	ปี 1	ปี 2	ปี 3	ปี 4	รวม	ร้อยละ	(2 - 4)	ร้อยละ	ปี 1	ปี 2	ปี 3	ปี 4	รวม	ร้อยละ	(1 - 5)	ร้อยละ			
คณะพาณิชยศาสตร์และการจัดการ																																		
การจัดการรัฐกิจและ วิสาหกิจ	539		0.00	9	3			12	2.23						0	0.00																		
การจัดการ สารสนเทศและ คอมพิวเตอร์	313		0.00	22	14	3	5	44	14.06			5	1	2	8	2.56		2	2	1	5	1.60	57	18.21	4	7	5		16	5.11	73	23.32		
การบัญชี	807		0.00	3	2			5	0.62			2			2	0.25						0	0.00	7	0.87	1	1			2	0.25	9	1.12	
การประกันภัยและ การจัดการความเสี่ยง	112		0.00	5	2	1		8	7.14			1			1	0.89		3				3	2.68	12	10.71	1	1			2	1.79	14	12.50	
ระบบสารสนเทศ ทางการบัญชี	452		0.00	2	6	2		10	2.21			2	2		4	0.88			1			1	0.22	15	3.32	1	2			3	0.66	18	3.98	
การจัดการการ ท่องเที่ยว	396		0.00	15	6			21	5.30						0	0.00			1	1		2	0.51	23	5.81	2	4			6	1.52	29	7.32	
การจัดการพาณิชย อิเล็กทรอนิกส์	102		0.00	13	4	3	1	21	20.59			1	1	1	3	2.94						0	0.00	24	23.53	4	2			6	5.88	30	29.41	
การตลาด	278		0.00	11	3		2	16	5.76			2			2	0.72			3			3	1.08	21	7.55	2	7		2	11	3.96	32	11.51	
ภาษาอังกฤษธุรกิจ	262		0.00	1		1		2	0.76			1	1		2	0.76						0	0.00	4	1.53		1			1	0.38	5	1.91	
ศิลปะการแสดงและ การจัดการ	59		0.00	1				1	1.69						1	1.69						0	0.00	2	3.39					0	0.00	2	3.39	
คณะสถาปัตยกรรมศาสตร์																																		
สถาปัตยกรรม	218		0.00	3	1	2		6	2.75				1		1	0.46						0	0.00	7	3.21	1			1		2	0.92	9	4.13
รวม	3538	0	0.00	85	41	12	8	146	4.13	0	15	6	3	24	0.68	0	10	3	1	14	0.40	184	5.20	17	26	7	2	52	1.47	236	6.67			

สรุปจำนวนนักศึกษา ที่มีค่าระดับ GPA ต่ำกว่า 2.00 จำแนกตามคณะ/สาขาวิชา/ชั้นปี
ประจำภาคการศึกษาที่ 2/2559

คณะ/สาขาวิชา	ชั้นปี	จ.น.ศ.	แต่มีระดับคะแนนเฉลี่ยสะสม/ร้อยละ								รวม	ร้อยละ
			0.00 - 0.49	ร้อยละ	0.50 - 0.99	ร้อยละ	1.00 - 1.50	ร้อยละ	1.51 - 1.99	ร้อยละ		
คณะพาณิชยศาสตร์และการจัดการ												
การจัดการรัฐกิจและวิสาหกิจ	1	132		0.00		0.00	5	3.79	5	3.79	10	7.58
	2	139		0.00		0.00		0.00	4	2.88	4	2.88
	3	148		0.00		0.00		0.00	1	0.68	1	0.68
	4	116		0.00		0.00		0.00		0.00	0	0.00
	>4	4		0.00		0.00		0.00		0.00	0	0.00
รวม		539	0	0.00	0	0.00	5	0.93	10	1.86	15	2.78
การจัดการสารสนเทศและคอมพิวเตอร์	1	88		0.00	4	4.55	1	1.14	21	23.86	26	29.55
	2	83		0.00		0.00	2	2.41	26	31.33	28	33.73
	3	71		0.00		0.00		0.00	11	15.49	11	15.49
	4	69		0.00		0.00		0.00	7	10.14	7	10.14
	>4	2		0.00		0.00		0.00	1	50.00	1	50.00
รวม		313	0	0.00	4	1.28	3	0.96	66	21.09	73	23.32
การบัญชี	1	143		0.00	1	0.70	1	0.70	2	1.40	4	2.80
	2	211		0.00		0.00		0.00	5	2.37	5	2.37
	3	291		0.00		0.00		0.00		0.00	0	0.00
	4	161		0.00		0.00		0.00		0.00	0	0.00
	>4	1		0.00		0.00		0.00		0.00		
รวม		807	0	0.00	1	0.12	1	0.12	7	0.87	9	1.12
การประกันภัยและการจัดการความเสี่ยง	1	31		0.00	1	3.23	4	12.90	1	3.23	6	19.35
	2	33		0.00		0.00		0.00	7	21.21	7	21.21
	3	27		0.00		0.00		0.00	1	3.70	1	3.70
	4	20		0.00		0.00		0.00		0.00	0	0.00
	>4	1		0.00		0.00		0.00		0.00		
รวม		112	0	0.00	1	0.89	4	3.57	9	8.04	14	12.50
ระบบสารสนเทศทางการบัญชี	1	129		0.00		0.00	2	1.55	1	0.78	3	2.33
	2	129		0.00		0.00		0.00	11	8.53	11	8.53
	3	111		0.00		0.00		0.00	4	3.60	4	3.60
	4	82		0.00		0.00		0.00		0.00	0	0.00
	>4	1		0.00		0.00		0.00		0.00	0	0.00
รวม		452	0	0.00	0	0.00	2	0.44	16	3.54	18	3.98

สรุปจำนวนนักศึกษา ที่มีค่าระดับ GPA ต่ำกว่า 2.00 จำแนกตามคณะ/สาขาวิชา/ชั้นปี
ประจำปีภาคการศึกษาที่ 2/2559

คณะ/สาขาวิชา	ชั้นปี	จ.น. ศ.	แต่มีระดับคะแนนเฉลี่ยสะสม/ร้อยละ								รวม	ร้อยละ
			0.00 - 0.49	ร้อยละ	0.50 - 0.99	ร้อยละ	1.00 - 1.50	ร้อยละ	1.51 - 1.99	ร้อยละ		
คณะพาณิชยศาสตร์และการจัดการ												
การจัดการการท่องเที่ยว	1	74		0.00	2	2.70	1	1.35	14	18.92	17	22.97
	2	114		0.00		0.00	1	0.88	10	8.77	11	9.65
	3	102		0.00		0.00		0.00	1	0.98	1	0.98
	4	97		0.00		0.00		0.00		0.00	0	0.00
	>4	9		0.00		0.00		0.00		0.00	0	0.00
รวม		396	0	0.00	2	0.51	2	0.51	25	6.31	29	7.32
การจัดการพาณิชย อิเล็กทรอนิกส์	1	41		0.00	2	4.88	4	9.76	11	26.83	17	41.46
	2	25		0.00		0.00		0.00	7	28.00	7	28.00
	3	20		0.00		0.00		0.00	4	20.00	4	20.00
	4	15		0.00		0.00		0.00	2	13.33	2	13.33
	>4	1		0.00		0.00		0.00		0.00	0	0.00
รวม		102	0	0.00	2	1.96	4	3.92	24	23.53	30	29.41
การตลาด	1	60		0.00		0.00	3	5.00	10	16.67	13	21.67
	2	103		0.00		0.00	2	1.94	13	12.62	15	14.56
	3	78		0.00		0.00		0.00		0.00	0	0.00
	4	35		0.00		0.00		0.00	3	8.57	3	8.57
	>4	2		0.00		0.00		0.00	1	50.00	1	50.00
รวม		278	0	0.00	0	0.00	5	1.80	27	9.71	32	11.51
ภาษาอังกฤษธุรกิจ	1	66		0.00		0.00		0.00	1	1.52	1	1.52
	2	55		0.00		0.00		0.00	2	3.64	2	3.64
	3	76		0.00		0.00		0.00	2	2.63	2	2.63
	4	65		0.00		0.00		0.00		0.00	0	0.00
	>4										0	
รวม		262	0	0.00	0	0.00	0	0.00	5	1.91	5	1.91
ศิลปะการแสดงและการจัดการ	1	9		0.00		0.00		0.00	1	11.11	1	11.11
	2	14		0.00		0.00		0.00	1	7.14	1	7.14
	3	17		0.00		0.00		0.00		0.00	0	0.00
	4	16		0.00		0.00		0.00		0.00	0	0.00
	>4	3		0.00		0.00		0.00		0.00	0	0.00
รวม		59	0	0.00	0	0.00	0	0.00	2	3.39	2	3.39

สรุปจำนวนนักศึกษา ที่มีค่าระดับ GPA ต่ำกว่า 2.00 จำแนกตามคณะ/สาขาวิชา/ชั้นปี
 ประจำปีภาคการศึกษาที่ 2/2559

คณะ/สาขาวิชา	ชั้นปี	จ.น. ศ.	แต่มีระดับคะแนนเฉลี่ยสะสม/ร้อยละ								รวม	ร้อยละ
			0.00 - 0.49	ร้อยละ	0.50 - 0.99	ร้อยละ	1.00 - 1.50	ร้อยละ	1.51 - 1.99	ร้อยละ		
คณะสถาปัตยกรรมศาสตร์												
สถาปัตยกรรม	1	53		0.00		0.00	1	1.89	3	5.66	4	7.55
	2	34		0.00		0.00		0.00	1	2.94	1	2.94
	3	54		0.00		0.00		0.00	4	7.41	4	7.41
	4	54		0.00		0.00		0.00		0.00	0	0.00
	5	23		0.00		0.00		0.00		0.00	0	0.00
รวม		218	0	0.00	0	0.00	1	0.46	8	3.67	9	4.13
รวมนักศึกษาทั้งสิ้น		3538	0	0.00	10	0.28	27	0.76	199	5.62	236	6.67

รายชื่อนักศึกษาที่ได้ดัชนีสะสม (GPA) สูงสุด ประจำปีการศึกษาที่ 2/2559 จำแนกชั้นปี/สาขาวิชา

คณะ/สาขาวิชา/ชั้นปี	รหัสนักศึกษา	ชื่อ-สกุล	ดัชนีสะสม
คณะพาณิชยศาสตร์และการจัดการ			
ชั้นปีที่ 1 (59)			
การจัดการรัฐกิจและวิสาหกิจ	5950011104	น.ส.เพลินจิตร มณีรัตน์	3.92
การจัดการสารสนเทศและคอมพิวเตอร์	5950110072	นายพีรวิชญ์ ทองน้อย	3.91
การบัญชี	5950111037	น.ส.ณัฐราพร ช่วยสมพงศ์	3.92
	5950111060	น.ส.บุญนิตา แก้วนิตย์	3.92
การประกันภัยและการจัดการความเสี่ยง	59501152007	น.ส.ธิดาธร ทองเล็ก	4.00
ระบบสารสนเทศทางการบัญชี	5950113108	น.ส.พิชชาพร โชคสวัสดิกร	3.67
การจัดการการท่องเที่ยว	5950114012	น.ส.ณิชาพัชร ต่อวิวรรธน์	3.70
การจัดการพาณิชย์อิเล็กทรอนิกส์	5950115011	น.ส.ศรสวรรค์ เกื้อเกต	3.09
การตลาด	5950116004	นายภฤติธิ รัตนมณี	3.70
ภาษาอังกฤษธุรกิจ	5950117034	น.ส.สิวินีย์ ผิวดี	3.92
ศิลปะการแสดงและการจัดการ	5950118005	น.ส.วลัยลักษณ์ โยธา	3.19
ชั้นปีที่ 2 (58)			
การจัดการรัฐกิจและวิสาหกิจ	5850011037	น.ส.นิธิพร คงแก้ว	3.75
การจัดการสารสนเทศและคอมพิวเตอร์	5850110042	น.ส.มิ่งขวัญ คงชู	3.35
การบัญชี	5850111071	นายธนวัฒน์ เพชรย่อย	4.00
การประกันภัยและการจัดการความเสี่ยง	5850112031	น.ส.ณัฐกมล กลิ่นหอม	3.88
ระบบสารสนเทศทางการบัญชี	5850113040	น.ส.พรรณธร สุจารย์	3.85
การจัดการการท่องเที่ยว	5850114010	นายภคิน วรศศิธรรม	3.89
การจัดการพาณิชย์อิเล็กทรอนิกส์	5850115027	น.ส.ช่อผกา ชุมเชิดภัทรกุล	3.07
การตลาด	5850116069	น.ส.กาญจนา กล้าแข็ง	3.78
ภาษาอังกฤษธุรกิจ	5850117027	น.ส.พิชชาพร สามหาตไทย	3.88
ศิลปะการแสดงและการจัดการ	5850118024	นายโสภณ นวาระหะคุณ	3.85
ชั้นปีที่ 3 (57)			
การจัดการรัฐกิจและวิสาหกิจ	5750011179	น.ส.อติตยา เจริญศิลป์	3.89
การจัดการสารสนเทศและคอมพิวเตอร์	5750110118	น.ส.ชวานีย์ พันธ์ขำ	3.72
การบัญชี	5750111175	น.ส.ภรณ์มณัฐ ยกชู	3.97
การประกันภัยและการจัดการความเสี่ยง	5750112003	น.ส.เกศราภรณ์ สีแฉะ	3.91
ระบบสารสนเทศทางการบัญชี	5750113005	น.ส.กนกวรรณ หมั่นคำ	3.75
การจัดการการท่องเที่ยว	5750114031	นายนุรุดดีน ยงเยื้องคง	3.84
การจัดการพาณิชย์อิเล็กทรอนิกส์	5750115013	นายปรกรณ์ อินทรวอน	3.72
การตลาด	5750116066	น.ส.อังคณา เรืองอ่อน	3.84
ภาษาอังกฤษธุรกิจ	5750117025	น.ส.ทิพธัญญา พรหมคง	3.97
ศิลปะการแสดงและการจัดการ	5750118005	น.ส.จิภารัตน์ เสริมสกุลเกียรติ	3.56

รายชื่อนักศึกษาที่ได้ดัชนีสะสม (GPA) สูงสุด ประจำปีภาคการศึกษาที่ 2/2559 จำแนกชั้นปี/สาขาวิชา

คณะ/สาขาวิชา/ชั้นปี	รหัสนักศึกษา	ชื่อ-สกุล	ดัชนีสะสม
คณะพาณิชยศาสตร์และการจัดการ			
ชั้นปีที่ 4 (56)			
การจัดการรัฐกิจและวิสาหกิจ	5650011019	น.ส.พรทิพย์ สุดสูง	3.83
การจัดการสารสนเทศและคอมพิวเตอร์	5650110065	น.ส.กชมน ล้อมกระจ่างวงศ์	3.87
การบัญชี	5650111019	น.ส.จิราวรรณ กลับดี	3.95
การประกันภัยและการจัดการความเสี่ยง	5650112006	นายทศพล วิทยานุรักษ์	3.73
ระบบสารสนเทศทางการบัญชี	5650113001	น.ส.กนกรส บุญรอดชู	3.85
การจัดการการท่องเที่ยว	5650114002	น.ส.กัลยกร ชินวร	3.86
การจัดการพาณิชย์อิเล็กทรอนิกส์	5650115001	นายกษิตศ ศรีคราม	3.07
การตลาด	5650116057	นายธีรศักดิ์ ขวัญเมือง	3.59
ภาษาอังกฤษธุรกิจ	5650117049	น.ส.หทัยรัตน์ ศรีสวัสดิ์	3.86
ศิลปะการแสดงและการจัดการ	5650118002	น.ส.ดารารวรรณ จันทบุรี	3.46
คณะ/สาขาวิชา/ชั้นปี	รหัสนักศึกษา	ชื่อ-สกุล	ดัชนีสะสม
คณะสถาปัตยกรรมศาสตร์			
สถาปัตยกรรม			
ชั้นปีที่ 1 (59)	5950210043	น.ส.ธัญชนก วงศ์บุญ	3.69
ชั้นปีที่ 2 (58)	5850210003	นายชายรัชช อำพันทอง	3.48
ชั้นปีที่ 3 (57)	5750210057	น.ส.กัญจน์เพชร ทิพากรเกียรติ	3.30
ชั้นปีที่ 4 (56)	5650210064	นายกัญจน์ นพนิช	3.56
ชั้นปีที่ 5 (55)	5550210023	นายพีรณัฐ ช่างทองเครือ	3.40

จำนวนผู้สำเร็จการศึกษา ประจำปีการศึกษา 2559
มหาวิทยาลัยสงขลานครินทร์ วิทยาเขตตรัง

คณะ/สาขาวิชา	ปีที่เข้า ศึกษา	ปีที่สำเร็จ การศึกษา	จำนวนผู้สำเร็จ การศึกษา	เพศ		เกียรตินิยม	
				ช	ญ	หนึ่ง	สอง
คณะพาณิชยศาสตร์และการจัดการ							
การจัดการรัฐกิจและวิสาหกิจ	2554	2559	1		1		
	2555	2559	7	3	4		
	2556	2559	108	35	73	11	13
การจัดการสารสนเทศและคอมพิวเตอร์	2555	2559	4	3	1		
	2556	2559	59	32	27	1	2
การบัญชี	2555	2559	6	1	5		
	2556	2559	158	24	134	33	14
การประกันภัย	2555	2559	1		1		
	2556	2559	20	6	14	4	4
ระบบสารสนเทศทางการบัญชี	2554	2559	1	1			
	2556	2559	78	9	69	5	6
การจัดการการท่องเที่ยว	2554	2559	5	2	3		
	2555	2559	5		5		
	2556	2559	91	14	77	6	9
การพาณิชย์อิเล็กทรอนิกส์	2555	2559	2	1	1		
	2556	2559	10	3	7		
การตลาด	2554	2559	1	1			
	2555	2559	3	2	1		
	2556	2559	54	17	37	1	2
	2557	2559	3	2	1		
ภาษาอังกฤษธุรกิจ	2556	2559	65	9	56	6	5
ศิลปการแสดงและการจัดการ	2556	2559	15	4	11		4
คณะสถาปัตยกรรมศาสตร์							
สถาปัตยกรรม	2555	2559	14	10	4		1
รวมผู้สำเร็จการศึกษา			711	179	532	67	60

ข้อมูล ณ วันที่ 17 สิงหาคม 2560

จำนวนผู้สำเร็จการศึกษา ประจำปีภาคการศึกษาที่ 1/2559
มหาวิทยาลัยสงขลานครินทร์ วิทยาเขตตรัง

คณะ/สาขาวิชา	ปีที่เข้า ศึกษา	ปีที่สำเร็จ การศึกษา	จำนวนผู้สำเร็จ การศึกษา	เพศ		เกียรตินิยม	
				ช	ญ	หนึ่ง	สอง
คณะพาณิชยศาสตร์และการจัดการ							
การจัดการรัฐกิจและวิสาหกิจ	2554	2559	1		1		
	2555	2559	3	1	2		
การจัดการสารสนเทศและคอมพิวเตอร์	2555	2559	3	2	1		
การบัญชี	2555	2559	5	1	4		
การจัดการการท่องเที่ยว	2554	2559	2	1	1		
การพาณิชย์อิเล็กทรอนิกส์	2555	2559	1		1		
การตลาด	2554	2559	1	1			
	2555	2559	3	2	1		
	2556	2559	25	10	15	1	1
รวมผู้สำเร็จการศึกษาทั้งสิ้น			44	18	26	1	1

จำนวนผู้สำเร็จการศึกษา ประจำปีภาคการศึกษาที่ 2/2559
มหาวิทยาลัยสงขลานครินทร์ วิทยาเขตตรัง

คณะ/สาขาวิชา	ปีที่เข้า ศึกษา	ปีที่สำเร็จ การศึกษา	จำนวนผู้สำเร็จ การศึกษา	เพศ		เกียรตินิยม	
				ช	ญ	หนึ่ง	สอง
คณะพาณิชยศาสตร์และการจัดการ							
การจัดการรัฐกิจและวิสาหกิจ	2555	2559	3	2	1		
	2556	2559	101	33	68	11	13
การจัดการสารสนเทศและคอมพิวเตอร์	2555	2559	1	1			
	2556	2559	46	26	20	1	2
การบัญชี	2555	2559	1		1		
	2556	2559	154	23	131	33	14
การประกันภัย	2555	2559	1		1		
	2556	2559	19	5	14	4	4
ระบบสารสนเทศทางการบัญชี	2554	2559	1	1			
	2556	2559	75	9	66	5	6
การจัดการการท่องเที่ยว	2554	2559	3	1	2		
	2555	2559	5		5		
	2556	2559	80	12	68	6	9
การพาณิชย์อิเล็กทรอนิกส์	2556	2559	10	3	7		
การตลาด	2556	2559	28	6	22		1
	2557	2559	2	1	1		
ภาษาอังกฤษธุรกิจ	2556	2559	64	9	55	6	5
ศิลปการแสดงและการจัดการ	2556	2559	14	3	11		4
คณะสถาปัตยกรรมศาสตร์							
สถาปัตยกรรม	2555	2559	14	10	4		1
รวมผู้สำเร็จการศึกษา			622	145	477	66	59

จำนวนผู้สำเร็จการศึกษา ประจำปีภาคการศึกษาที่ 3/2559
มหาวิทยาลัยสงขลานครินทร์ วิทยาเขตตรัง

คณะ/สาขาวิชา	ปีที่เข้า ศึกษา	ปีที่สำเร็จ การศึกษา	จำนวนผู้สำเร็จ การศึกษา	เพศ		เกียรตินิยม	
				ช	ญ	หนึ่ง	สอง
คณะพาณิชยศาสตร์และการจัดการ							
การจัดการรัฐกิจและวิสาหกิจ	2555	2559	1		1		
	2556	2559	7	2	5		
การจัดการสารสนเทศและคอมพิวเตอร์	2556	2559	13	6	7		
การบัญชี	2556	2559	4	1	3		
การประกันภัย	2556	2559	1	1			
ระบบสารสนเทศทางการบัญชี	2556	2559	3		3		
การจัดการการท่องเที่ยว	2556	2559	11	2	9		
การพาณิชย์อิเล็กทรอนิกส์	2555	2559	1	1			
การตลาด	2556	2559	1	1			
	2557	2559	1	1			
ภาษาอังกฤษธุรกิจ	2556	2559	1		1		
ศิลปการแสดงและการจัดการ	2556	2559	1	1			
รวมผู้สำเร็จการศึกษาทั้งสิ้น			45	16	29	0	0

ตัวชี้วัดผลผลิตภาพด้านการผลิตบัณฑิตของ มหาวิทยาลัยสงขลานครินทร์ วิทยาเขตตรัง

รุ่นปีการศึกษา 2553

ภาคการศึกษาที่ 1 ปีการศึกษา 2560

คณะ/สาขาวิชา	จำนวนนักศึกษา			ออกกลางคน						สำเร็จการศึกษา					กำลังศึกษา		
	รับเข้า	ย้ายเข้า	รวมเข้า	ไม่ ลงทะเบียน	ลาออก/ ตาย	ตกออก	ย้ายออก	รวมออก กลางคัน	ร้อยละ	ภายใน กำหนด	ร้อยละ	ช้ากว่า กำหนด	ร้อยละ	รวม สำเร็จ	ร้อยละ	คน	ร้อยละ
คณะพาณิชยศาสตร์และการจัดการ																	
การจัดการสารสนเทศและคอมพิวเตอร์	158	1	159	20	9	25	12	66	41.51	80	50.31	13	8.18	93	58.49	0	0.00
การบัญชี	170	9	179	29		4		33	18.44	141	78.77	5	2.79	146	81.56	0	0.00
การประกันภัยและการจัดการความเสี่ยง	31	1	32	6	1	10		17	53.13	15	46.88	2		17	53.13		
ระบบสารสนเทศทางการบัญชี	124	3	127	11	13	19	9	52	40.94	67	52.76	8	6.30	75	59.06	0	0.00
การจัดการการท่องเที่ยว	106	4	110	14	10	16		40	36.36	68	61.82	2	1.82	70	63.64	0	0.00
การจัดการพาณิชย์อิเล็กทรอนิกส์	46	4	50	11	2	18	1	32	64.00	10	20.00	8	16.00	18	36.00	0	0.00
การตลาด	103	1	104	21	4	11	2	38	36.54	58	55.77	8	7.69	66	63.46	0	0.00
คณะศิลปกรรมศาสตร์																	
ศิลปะการแสดง	3		3	2				2	66.67	1	33.33		0.00	1	33.33		
รวมทั้งสิ้น	741	23	764	114	39	103	24	280	36.65	440	57.59	46	6.02	486	63.61	0	0.00

ข้อมูล ณ วันที่ 2 ตุลาคม 2560

ตัวชี้วัดผลผลิตภาพด้านการผลิตบัณฑิตของ มหาวิทยาลัยสงขลานครินทร์ วิทยาเขตตรัง

รุ่นปีการศึกษา 2554

ภาคการศึกษาที่ 1 ปีการศึกษา 2560

คณะ/สาขาวิชา	จำนวนนักศึกษา			ออกกลางคน						สำเร็จการศึกษา					กำลังศึกษา		
	รับเข้า	ย้ายเข้า	รวมเข้า	ไม่ ลงทะเบียน	ลาออก/ ตาย	ตกออก	ย้ายออก	รวมออก กลางคัน	ร้อยละ	ภายใน กำหนด	ร้อยละ	ช้ากว่า กำหนด	ร้อยละ	รวม สำเร็จ	ร้อยละ	คน	ร้อยละ
คณะพาณิชยศาสตร์และการจัดการ																	
การจัดการรัฐกิจและวิสาหกิจ	32	5	37	1	1	5		7	18.92	26	70.27	4	10.81	30	81.08	0	0.00
การจัดการสารสนเทศและคอมพิวเตอร์	181	1	182	18	14	34	8	74	40.66	101	55.49	7	3.85	108	59.34	0	0.00
การบัญชี	216	4	220	21	3	14	1	39	17.73	181	82.27		0.00	181	82.27	0	0.00
การประกันภัยและการจัดการความเสี่ยง	32	1	33	3	2	4	2	11	33.33	21	63.64	1	3.03	22	66.67	0	0.00
ระบบสารสนเทศทางการบัญชี	130	1	131	12	5	19	3	39	29.77	86	65.65	6	4.58	92	70.23	0	0.00
การจัดการการท่องเที่ยว	125	1	126	11	6	23	4	44	34.92	76	60.32	6	4.76	82	65.08	0	0.00
การจัดการพาณิชย์อิเล็กทรอนิกส์	50	4	54	7	3	7	2	19	35.19	32	59.26	3	5.56	35	64.81	0	0.00
การตลาด	73	2	75	13	8	11	1	33	44.00	40	53.33	2	2.67	42	56.00	0	0.00
ศิลปะการแสดงและการจัดการ	9	1	10	4				4	40.00	2	20.00	2	20.00	4	40.00	2	20.00
รวมทั้งสิ้น	848	20	868	90	42	117	21	270	31.11	565	65.09	31	3.57	596	68.66	2	0.23

ข้อมูล ณ วันที่ 2 ตุลาคม 2560

ตัวชี้วัดผลผลิตภาพด้านการผลิตบัณฑิตของ มหาวิทยาลัยสงขลานครินทร์ วิทยาเขตตรัง

รุ่นปีการศึกษา 2555

ภาคการศึกษาที่ 1 ปีการศึกษา 2560

คณะ/สาขาวิชา	จำนวนนักศึกษา			ออกกลางคน						สำเร็จการศึกษา					กำลังศึกษา		
	รับเข้า	ย้ายเข้า	รวมเข้า	ไม่ ลงทะเบียน	ลาออก/ ตาย	ตกออก	ย้ายออก	รวมออก กลางคัน	ร้อยละ	ภายใน กำหนด	ร้อยละ	ช้ากว่า กำหนด	ร้อยละ	รวม สำเร็จ	ร้อยละ	คน	ร้อยละ
คณะพาณิชยศาสตร์และการจัดการ																	
การจัดการรัฐกิจและวิสาหกิจ	137	7	144	12	4	9	1	26	18.06	111	77.08	7	4.86	118	81.94	0	0.00
การจัดการสารสนเทศและคอมพิวเตอร์	149		149	26	8	31	13	78	52.35	66	44.30	4	2.68	70	46.98	1	0.67
การบัญชี	206	6	212	23	11	17	1	52	24.53	154	72.64	6	2.83	160	75.47	0	0.00
การประกันภัยและการจัดการความเสี่ยง	30	2	32	8		2		10	31.25	21	65.63	1	3.13	22	68.75	0	0.00
ระบบสารสนเทศทางการบัญชี	106		106	13	5	13	3	34	32.08	72	67.92		0.00	72	67.92	0	0.00
การจัดการการท่องเที่ยว	147	1	148	25	10	10	2	47	31.76	95	64.19	5	3.38	100	67.57	1	0.68
การจัดการพาณิชย์อิเล็กทรอนิกส์	27	4	31	3	2	9	1	15	48.39	14	45.16	2	6.45	16	51.61	0	0.00
การตลาด	100	1	101	16	2	17		35	34.65	62	61.39	3	2.97	65	64.36	1	0.99
ภาษาอังกฤษธุรกิจ	68		68	11	2	3	1	17	25.00	51	75.00		0.00	51	75.00	0	0.00
ศิลปะการแสดงและการจัดการ	27		27	7	1	4		12	44.44	15	55.56		0.00	15	55.56	0	0.00
คณะสถาปัตยกรรมศาสตร์																	
สถาปัตยกรรม	45		45	7	6	5		18	40.00	14	31.11		0.00	14	31.11	13	28.89
รวมทั้งสิ้น	1042	21	1063	151	51	120	22	344	32.36	675	63.50	28	2.63	703	66.13	16	1.51

ข้อมูล ณ วันที่ 2 ตุลาคม 2560

ตัวชี้วัดผลผลิตภาพด้านการผลิตบัณฑิตของ มหาวิทยาลัยสงขลานครินทร์ วิทยาเขตตรัง

รุ่นปีการศึกษา 2556

ภาคการศึกษาที่ 1 ปีการศึกษา 2560

คณะ/สาขาวิชา	จำนวนนักศึกษา			ออกกลางคน						สำเร็จการศึกษา					กำลังศึกษา		
	รับเข้า	ย้ายเข้า	รวมเข้า	ไม่ ลงทะเบียน	ลาออก/ ตาย	ตกออก	ย้ายออก	รวมออก กลางคัน	ร้อยละ	ภายใน กำหนด	ร้อยละ	ช้ากว่า กำหนด	ร้อยละ	รวม สำเร็จ	ร้อยละ	คน	ร้อยละ
คณะพาณิชยศาสตร์และการจัดการ																	
การจัดการรัฐกิจและวิสาหกิจ	144	9	153	14	6	15	1	36	23.53	108	70.59		0.00	108	70.59	9	5.88
การจัดการสารสนเทศและคอมพิวเตอร์	139		139	18	16	31	6	71	51.08	57	41.01		0.00	57	41.01	11	7.91
การบัญชี	199	9	208	29	7	6	3	45	21.63	158	75.96		0.00	158	75.96	5	2.40
การประกันภัยและการจัดการความเสี่ยง	28		28	4	1	2		7	25.00	21	75.00		0.00	21	75.00	0	0.00
ระบบสารสนเทศทางการบัญชี	126		126	16	6	12	10	44	34.92	78	61.90		0.00	78	61.90	4	3.17
การจัดการการท่องเที่ยว	140	1	141	19	7	17	1	44	31.21	91	64.54		0.00	91	64.54	6	4.26
การจัดการพาณิชย์อิเล็กทรอนิกส์	16	6	22	3	1	3		7	31.82	10	45.45		0.00	10	45.45	5	22.73
การตลาด	96		96	15	4	17		36	37.50	54	56.25		0.00	54	56.25	6	6.25
ภาษาอังกฤษธุรกิจ	87		87	13	6	1	2	22	25.29	65	74.71		0.00	65	74.71	0	0.00
ศิลปะการแสดงและการจัดการ	35		35	5	1	9	4	19	54.29	15	42.86		0.00	15	42.86	1	2.86
คณะสถาปัตยกรรมศาสตร์																	
สถาปัตยกรรม	68		68	9	5	1		15	22.06		0.00		0.00	0	0.00	53	77.94
รวมทั้งสิ้น	1078	25	1103	145	60	114	27	346	31.37	657	59.56	0	0.00	657	59.56	100	9.07

ข้อมูล ณ วันที่ 2 ตุลาคม 2560

ตัวชี้วัดผลผลิตภาพด้านการผลิตบัณฑิตของ มหาวิทยาลัยสงขลานครินทร์ วิทยาเขตตรัง

รุ่นปีการศึกษา 2557

ภาคการศึกษาที่ 1 ปีการศึกษา 2560

คณะ/สาขาวิชา	จำนวนนักศึกษา			ออกกลางคน						สำเร็จการศึกษา					กำลังศึกษา		
	รับเข้า	ย้ายเข้า	รวมเข้า	ไม่ ลงทะเบียน	ลาออก/ ตาย	ตกออก	ย้ายออก	รวมออก กลางคัน	ร้อยละ	ภายใน กำหนด	ร้อยละ	ช้ากว่า กำหนด	ร้อยละ	รวม สำเร็จ	ร้อยละ	คน	ร้อยละ
คณะพาณิชยศาสตร์และการจัดการ																	
การจัดการรัฐกิจและวิสาหกิจ	187	6	193	22	7	17		46	23.83		0.00		0.00	0	0.00	147	76.17
การจัดการสารสนเทศและคอมพิวเตอร์	119		119	13	10	31		54	45.38	1	0.84		0.00	1	0.84	64	53.78
การบัญชี	348	2	350	38	10	9	2	59	16.86		0.00		0.00	0	0.00	291	83.14
การประกันภัยและการจัดการความเสี่ยง	38		38	4	1	5		10	26.32		0.00		0.00	0	0.00	28	73.68
ระบบสารสนเทศทางการบัญชี	160	2	162	20	8	20	3	51	31.48		0.00		0.00	0	0.00	111	68.52
การจัดการการท่องเที่ยว	163	1	164	14	15	31	2	62	37.80		0.00		0.00	0	0.00	102	62.20
การจัดการพาณิชย์อิเล็กทรอนิกส์	37		37	5	2	10		17	45.95		0.00		0.00	0	0.00	20	54.05
การตลาด	123		123	18	5	21	1	45	36.59	3	2.44		0.00	3	2.44	75	60.98
ภาษาอังกฤษธุรกิจ	101		101	15	4	2	3	24	23.76		0.00		0.00	0	0.00	77	76.24
ศิลปะการแสดงและการจัดการ	30		30	7	1	3	1	12	40.00		0.00		0.00	0	0.00	18	60.00
คณะสถาปัตยกรรมศาสตร์																	
สถาปัตยกรรม	84		84	20	3	9		32	38.10		0.00		0.00	0	0.00	52	61.90
รวมทั้งสิ้น	1390	11	1401	176	66	158	12	412	29.41	4	0.29	0	0.00	4	0.29	985	70.31

ข้อมูล ณ วันที่ 2 ตุลาคม 2560

ตัวชี้วัดผลผลิตภาพด้านการผลิตบัณฑิตของ มหาวิทยาลัยสงขลานครินทร์ วิทยาเขตตรัง

รุ่นปีการศึกษา 2558

ภาคการศึกษาที่ 1 ปีการศึกษา 2560

คณะ/สาขาวิชา	จำนวนนักศึกษา			ออกกลางคน						สำเร็จการศึกษา					กำลังศึกษา		
	รับเข้า	ย้ายเข้า	รวมเข้า	ไม่ ลงทะเบียน	ลาออก/ ตาย	ตกออก	ย้ายออก	รวมออก กลางคัน	ร้อยละ	ภายใน กำหนด	ร้อยละ	ช้ากว่า กำหนด	ร้อยละ	รวม สำเร็จ	ร้อยละ	คน	ร้อยละ
คณะพาณิชยศาสตร์และการจัดการ																	
การจัดการรัฐกิจและวิสาหกิจ	160	3	163	12	3	10		25	15.34		0.00		0.00	0	0.00	138	84.66
การจัดการสารสนเทศและคอมพิวเตอร์	133	3	136	18	6	35	1	60	44.12		0.00		0.00	0	0.00	76	55.88
การบัญชี	239	3	242	21	7	4	1	33	13.64		0.00		0.00	0	0.00	209	86.36
การประกันภัยและการจัดการความเสี่ยง	53		53	8	4	8	1	21	39.62		0.00		0.00	0	0.00	32	60.38
ระบบสารสนเทศทางการบัญชี	159		159	12	9	10	3	34	21.38		0.00		0.00	0	0.00	125	78.62
การจัดการการท่องเที่ยว	150	2	152	17	9	16		42	27.63		0.00		0.00	0	0.00	110	72.37
การจัดการพาณิชย์อิเล็กทรอนิกส์	42		42	6	3	9	2	20	47.62		0.00		0.00	0	0.00	22	52.38
การตลาด	166		166	24	14	33	1	72	43.37		0.00		0.00	0	0.00	94	56.63
ภาษาอังกฤษธุรกิจ	69		69	11	2	1	1	15	21.74		0.00		0.00	0	0.00	54	78.26
ศิลปะการแสดงและการจัดการ	24		24	3	3	4	1	11	45.83		0.00		0.00	0	0.00	13	54.17
คณะสถาปัตยกรรมศาสตร์								0									
สถาปัตยกรรม	48		48	7	5	2		14	29.17		0.00		0.00	0	0.00	34	70.83
รวมทั้งสิ้น	1243	11	1254	139	65	132	11	347	27.67	0	0.00	0	0.00	0	0.00	907	72.33

ข้อมูล ณ วันที่ 2 ตุลาคม 2560

ตัวชี้วัดผลผลิตภาพด้านการผลิตบัณฑิตของ มหาวิทยาลัยสงขลานครินทร์ วิทยาเขตตรัง

รุ่นปีการศึกษา 2559

ภาคการศึกษาที่ 1 ปีการศึกษา 2560

คณะ/สาขาวิชา	จำนวนนักศึกษา			ออกกลางคน						สำเร็จการศึกษา					กำลังศึกษา		
	รับเข้า	ย้ายเข้า	รวมเข้า	ไม่ ลงทะเบียน	ลาออก/ ตาย	ตกออก	ย้ายออก	รวมออก กลางคัน	ร้อยละ	ภายใน กำหนด	ร้อยละ	ช้ากว่า กำหนด	ร้อยละ	รวม สำเร็จ	ร้อยละ	คน	ร้อยละ
คณะพาณิชยศาสตร์และการจัดการ																	
บริหารธุรกิจ	25		25	7				7	28.00		0.00		0.00	0	0.00	18	72.00
การจัดการรัฐกิจและวิสาหกิจ	145		145	12	2	3		17	11.72		0.00		0.00	0	0.00	128	88.28
การจัดการสารสนเทศและคอมพิวเตอร์	102	1	103	12	2	10		24	23.30		0.00		0.00	0	0.00	79	76.70
การบัญชี	163		163	19	4	1		24	14.72		0.00		0.00	0	0.00	139	85.28
การประกันภัยและการจัดการความเสี่ยง	38		38	6	2	4		12	31.58		0.00		0.00	0	0.00	26	68.42
ระบบสารสนเทศทางการบัญชี	145		145	13	2	4		19	13.10		0.00		0.00	0	0.00	126	86.90
การจัดการการท่องเที่ยว	92		92	14	2	7		23	25.00		0.00		0.00	0	0.00	69	75.00
การจัดการพาณิชยอิเล็กทรอนิกส์	48		48	6	1	8		15	31.25		0.00		0.00	0	0.00	33	68.75
การตลาด	76		76	10	3	7	2	22	28.95		0.00		0.00	0	0.00	54	71.05
ภาษาอังกฤษธุรกิจ	70		70	4	2			6	8.57		0.00		0.00	0	0.00	64	91.43
ศิลปะการแสดงและการจัดการ	8	1	9		1			1	11.11		0.00		0.00	0	0.00	8	88.89
คณะสถาปัตยกรรมศาสตร์								0									
สถาปัตยกรรม	75		75	11	12	2		25	33.33		0.00		0.00	0	0.00	50	66.67
รวมทั้งสิ้น	987	2	989	114	33	46	2	195	19.72	0	0.00	0	0.00	0	0.00	794	80.28

ข้อมูล ณ วันที่ 2 ตุลาคม 2560

ตัวชี้วัดผลผลิตภาพด้านการผลิตบัณฑิตของ มหาวิทยาลัยสงขลานครินทร์ วิทยาเขตตรัง

รุ่นปีการศึกษา 2560

ภาคการศึกษาที่ 1 ปีการศึกษา 2560

คณะ/สาขาวิชา	จำนวนนักศึกษา			ออกกลางคน						สำเร็จการศึกษา					กำลังศึกษา		
	รับเข้า	ย้ายเข้า	รวมเข้า	ไม่ ลงทะเบียน	ลาออก/ ตาย	ตกออก	ย้ายออก	รวมออก กลางคัน	ร้อยละ	ภายใน กำหนด	ร้อยละ	ช้ากว่า กำหนด	ร้อยละ	รวม สำเร็จ	ร้อยละ	คน	ร้อยละ
คณะพาณิชยศาสตร์และการจัดการ																	
บริหารธุรกิจ	6		6	1				1	16.67		0.00		0.00	0	0.00	5	83.33
การจัดการรัฐกิจและวิสาหกิจ	148		148	8				8	5.41		0.00		0.00	0	0.00	140	94.59
การจัดการสารสนเทศและคอมพิวเตอร์	136		136	7				7	5.15		0.00		0.00	0	0.00	129	94.85
การบัญชี	306		306	20				20	6.54		0.00		0.00	0	0.00	286	93.46
การประกันภัยและการจัดการความเสี่ยง	28		28	4	1			5	17.86		0.00		0.00	0	0.00	23	82.14
การจัดการการท่องเที่ยว	119		119	11				11	9.24		0.00		0.00	0	0.00	108	90.76
การตลาด	78		78	11				11	14.10		0.00		0.00	0	0.00	67	85.90
ภาษาอังกฤษธุรกิจ	59		59	2	1			3	5.08		0.00		0.00	0	0.00	56	94.92
ศิลปะการแสดงและการจัดการ	16		16					0	0.00		0.00		0.00	0	0.00	16	100.00
คณะสถาปัตยกรรมศาสตร์			0					0									
สถาปัตยกรรม	61		61	10				10	16.39		0.00		0.00	0	0.00	51	83.61
รวมทั้งสิ้น	957	0	957	74	2	0	0	76	7.94	0	0.00	0	0.00	0	0.00	881	92.06

ข้อมูล ณ วันที่ 2 ตุลาคม 2560