

คำนำ

จุลสารงานทะเบียนและประมวลผลนักศึกษา มหาวิทยาลัยสงขลานครินทร์ วิทยาเขตตรัง ปีที่ 12 ฉบับที่ 23 ประจำปีการศึกษาที่ 1/2559 นี้ รวบรวมข้อมูลเกี่ยวกับการดำเนินงานของงานทะเบียนและประมวลผลนักศึกษา ตั้งแต่ภาคการศึกษาที่ 2 ปีการศึกษา 2558 ถึง ภาคการศึกษาที่ 1 ปีการศึกษา 2559

งานทะเบียนและประมวลผลนักศึกษา ขอขอบคุณทุกท่าน ที่ให้การสนับสนุนร่วมมือมาโดยตลอด และหวังว่าข้อมูลจากจุลสารฉบับนี้จะเป็นประโยชน์แก่ผู้ที่เกี่ยวข้องได้เป็นอย่างดี ทั้งนี้งานทะเบียนและประมวลผลนักศึกษา ยินดีรับฟัง หากมีข้อเสนอแนะประการใด เพื่อนำมาปรับปรุงให้เกิดประโยชน์ต่อไป

งานทะเบียนและประมวลผลนักศึกษา

ตุลาคม 2558

สารบัญ

หน้า

ข้อมูลจำนวนนักศึกษา

- จำนวนนักศึกษามหาวิทยาลัยสงขลานครินทร์ วิทยาเขตตรัง
จำแนกตามหลักสูตร/คณะ/สาขาวิชาปีที่เข้าศึกษา 1
- จำนวนนักศึกษามหาวิทยาลัยสงขลานครินทร์ วิทยาเขตตรัง จำแนกตามคณะ/สาขาวิชาปีที่เข้าศึกษา/เพศ 2
- สรุปภาพรวมจำนวนนักศึกษาของวิทยาเขตตรัง จำแนกตามภูมิภาค (ภาค) ของแต่ละปีการศึกษา 3
- สรุปภาพรวมจำนวนนักศึกษาของวิทยาเขตตรัง จำแนกตามภูมิภาค (จังหวัด) ของแต่ละปีการศึกษา 4
- สรุปภาพรวมจำนวนนักศึกษาของวิทยาเขตตรัง จำแนกตามศาสนา ของแต่ละปีการศึกษา 7
- จำนวนผู้มีสิทธิ์สอบสัมภาษณ์ จำแนกตามสาขาวิชาและวิธีการรับเข้าศึกษา ปีการศึกษา 2558 8
- จำนวนนักศึกษาที่มหาวิทยาลัยสงขลานครินทร์ วิทยาเขตตรัง รับเข้าศึกษาในคณะ/สาขาวิชาต่าง ๆ
ประจำปีการศึกษา 2558 12
- เปรียบเทียบจำนวนผู้มีสิทธิ์สอบสัมภาษณ์ จำแนกตามสาขาวิชาและวิธีการรับเข้าศึกษา ปีการศึกษา 2555-2558
มหาวิทยาลัยสงขลานครินทร์ วิทยาเขตตรัง 13

ข้อมูลการลงทะเบียนเรียน

- จำนวนนักศึกษาจำแนกตามรายวิชาที่ลงทะเบียนเรียน ประจำปีการศึกษาที่ 1/2558 19

ข้อมูลคำนวณผลการศึกษาและการสำเร็จการศึกษา

- สรุปจำนวนนักศึกษา จำแนกตามคณะ/หลักสูตร/สาขาวิชา/ชั้นปี/สถานภาพการศึกษา
ภายหลังการคำนวณผลการศึกษา ภาคการศึกษาที่ 2/2557 28
- สรุปจำนวนนักศึกษาที่มีผลการเรียนต่ำกว่า 2.00 จำแนกตามสถานภาพนักศึกษา
ภาคการศึกษาที่ 2 ปีการศึกษา 2557 31
- สรุปจำนวนนักศึกษา ที่มีค่าระดับ GPA ต่ำกว่า 2.00 จำแนกตามคณะ/สาขาวิชา/ชั้นปี
ประจำปีการศึกษาที่ 2/2557 32
- รายชื่อนักศึกษาที่ได้ดัชนีสะสม (GPA) สูงสุด ประจำปีการศึกษาที่ 2/2557 จำแนกชั้นปี/สาขาวิชา 35
- จำนวนผู้สำเร็จการศึกษา ประจำปีการศึกษา 2558 มหาวิทยาลัยสงขลานครินทร์ วิทยาเขตตรัง 37

ข้อมูลด้านประกันคุณภาพ

- จำนวนนักศึกษาออกกลางคัน มหาวิทยาลัยสงขลานครินทร์ วิทยาเขตตรัง
รุ่นปีการศึกษา 2552 ภาคการศึกษาที่ 2 ปีการศึกษา 2558 41
- จำนวนนักศึกษาออกกลางคัน มหาวิทยาลัยสงขลานครินทร์ วิทยาเขตตรัง
รุ่นปีการศึกษา 2553 ภาคการศึกษาที่ 2 ปีการศึกษา 2558 42

จำนวนนักศึกษามหาวิทยาลัยสงขลานครินทร์ วิทยาเขตตรัง
จำแนกตามหลักสูตร/คณะ/สาขาวิชา/ปีที่เข้าศึกษา

คณะ/สาขาวิชา	จำนวนนักศึกษาแต่ละปีการศึกษา							รวม	ร้อยละ
	53	54	55	56	57	58	59		
คณะพาณิชยศาสตร์และการจัดการ									
ระดับบัณฑิตศึกษา									
บริหารธุรกิจ							19	19	0.51
รวม							19	19	0.51
ระดับปริญญาตรี									
การจัดการรัฐกิจและวิสาหกิจ/การจัดการรัฐกิจ		1	7	117	150	141	136	552	14.74
การจัดการสารสนเทศและคอมพิวเตอร์			7	70	73	89	95	334	8.92
การบัญชี			7	163	293	210	146	819	21.86
การประกันภัยและการจัดการความเสี่ยง			1	20	29	36	36	122	3.26
ระบบสารสนเทศทางการบัญชี		1	1	82	116	132	135	467	12.47
การจัดการการท่องเที่ยว		5	6	98	104	116	81	410	10.95
การจัดการพาณิชย์อิเล็กทรอนิกส์			3	16	22	25	46	112	2.99
การตลาด	1	3	4	61	79	123	69	340	9.08
ภาษาอังกฤษธุรกิจ				65	77	57	66	265	7.07
ศิลปะการแสดงและการจัดการ		3		17	18	18	8	64	1.71
รวม	1	13	36	709	961	947	818	3485	93.03
คณะสถาปัตยกรรมศาสตร์									
สถาปัตยกรรม			30	56	57	34	65	242	6.46
รวม			30	56	57	34	65	242	6.46
รวมนักศึกษาทั้งสิ้น	1	13	66	765	1018	981	902	3746	100.00

ข้อมูล ณ วันที่ 3 ตุลาคม 2559

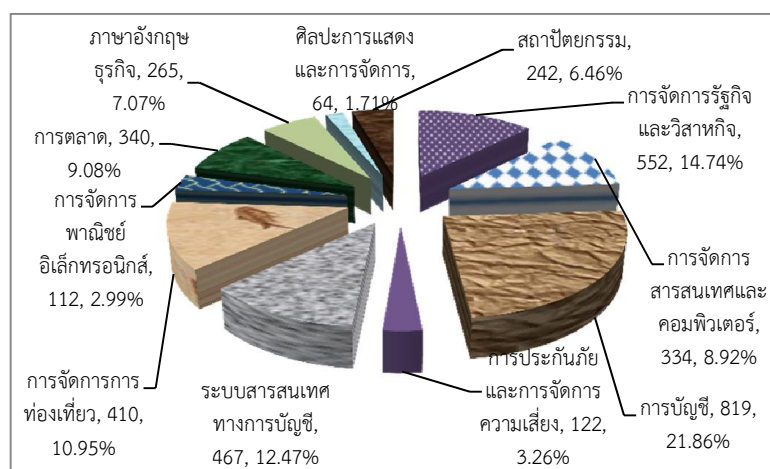

จากจำนวนนักศึกษาทั้งสิ้น 3,746 คน สาขาวิชาที่มีจำนวนนักศึกษามากที่สุด คือ สาขาวิชาการบัญชี จำนวน 819 คน เป็นร้อยละ 21.86 รองลงมาคือ สาขาวิชาการจัดการรัฐกิจและวิสาหกิจ จำนวน 552 คน คิดเป็นร้อยละ 14.74

จำนวนนักศึกษามหาวิทยาลัยสงขลานครินทร์ วิทยาเขตตรัง
จำแนกตามคณะ/สาขาวิชา/ชั้นปี/เพศ

คณะ/สาขาวิชา/เพศ	จำนวนนักศึกษาแต่ละปีการศึกษา																					รวมทั้งสิ้น		
	53			54			55			56			57			58			59					
	ช	ญ	ร	ช	ญ	ร	ช	ญ	ร	ช	ญ	ร	ช	ญ	ร	ช	ญ	ร	ช	ญ	ร	ช	ญ	ร
คณะพาณิชยศาสตร์และการจัดการ																								
บริหารธุรกิจ																			10	9	19	10	9	19
การจัดการรัฐกิจและวิสาหกิจ			0	1	1	3	4	7	41	76	117	34	116	150	29	112	141	36	100	136	143	409	552	
การจัดการสารสนเทศและคอมพิวเตอร์			0		0	6	1	7	36	34	70	34	39	73	36	53	89	43	52	95	155	179	334	
การบัญชี			0		0	2	5	7	26	137	163	41	252	293	33	177	210	16	130	146	118	701	819	
การประกันภัย/การประกันภัยและการจัดการความเสี่ยง			0		0		1	1	6	14	20	11	18	29	6	30	36	10	26	36	33	89	122	
ระบบสารสนเทศทางการบัญชี			0	1	1		1	1	9	73	82	13	103	116	15	117	132	16	119	135	54	413	467	
การจัดการการท่องเที่ยว			0	2	3	5	1	5	6	16	82	98	19	85	104	25	91	116	13	68	81	76	334	410
การจัดการพาณิชย์อิเล็กทรอนิกส์			0		0	1	2	3	5	11	16	8	14	22	19	6	25	18	28	46	51	61	112	
การตลาด	1		1	2	1	3	3	1	4	22	39	61	17	62	79	29	94	123	17	52	69	91	249	340
ภาษาอังกฤษธุรกิจ			0		0			0	9	56	65	8	69	77	14	43	57	10	56	66	41	224	265	
ศิลปะการแสดงและการจัดการ			0	1	2	3			0	4	13	17	3	15	18	6	12	18	1	7	8	15	49	64
รวม	1	0	1	6	7	13	16	20	36	174	535	709	188	773	961	212	735	947	190	647	837	787	2717	3504
คณะสถาปัตยกรรมศาสตร์																								
สถาปัตยกรรม			0		0	21	9	30	25	31	56	27	30	57	15	19	34	34	31	65	122	120	242	
รวม	0	0	0	0	0	21	9	30	25	31	56	27	30	57	15	19	34	34	31	65	122	120	242	
รวมนักศึกษาทั้งสิ้น	1	0	1	6	7	13	37	29	66	199	566	765	215	803	1018	227	754	981	224	678	902	909	2837	3746

สรุปภาพรวมจำนวนนักศึกษาของวิทยาเขตตรัง จำแนกตามภูมิภาค(ภาค)
ของแต่ละปีการศึกษา

ภูมิภาค	จำนวนนักศึกษาแต่ละปีการศึกษา							รวม	ร้อยละ
	53	54	55	56	57	58	59		
ภาคเหนือ				9	6	10	9	34	0.91
ภาคตะวันออกเฉียงเหนือ			1	3	6	8	7	25	0.67
ภาคกลาง			3	11	37	50	48	149	3.98
ภาคตะวันออก				2	3	3	2	10	0.27
ภาคใต้	1	13	62	739	966	910	831	3522	94.02
ไม่มีข้อมูล							5	5	0.13
นศ.ต่างประเทศ				1				1	0.03
รวม	1	13	66	765	1018	981	902	3746	100.00

ข้อมูล ณ วันที่ 3 ตุลาคม 2559

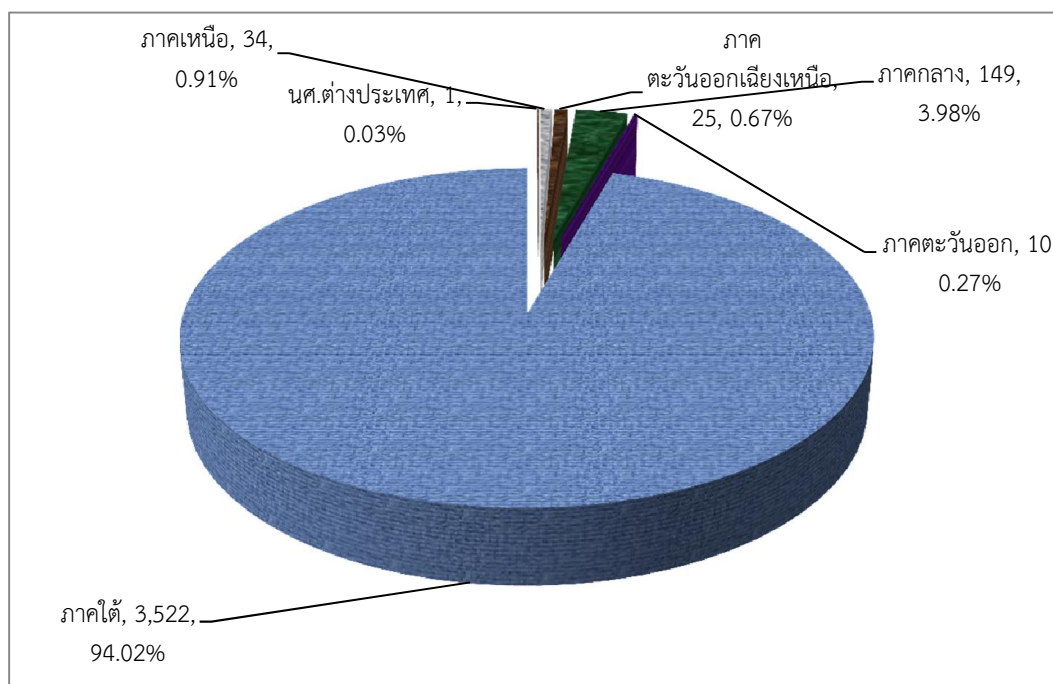

จากจำนวนนักศึกษาทั้งสิ้น 3,746 คน ภูมิภาคที่มีจำนวนนักศึกษามากที่สุด คือ ภาคใต้ จำนวน 3,522 คน คิดเป็น ร้อยละ 94.02 รองลงมาคือ ภาคกลาง จำนวน 149 คน คิดเป็นร้อยละ 3.98

สรุปภาพรวมจำนวนนักศึกษา จำแนกตามภูมิภาค(จังหวัด) ของแต่ละปีการศึกษา

ภูมิภาค	จำนวนนักศึกษาแต่ละปีการศึกษา							รวม	ร้อยละ
	53	54	55	56	57	58	59		
ภาคเหนือ	0	0	0	9	6	10	9	34	0.91
กำแพงเพชร				1			2	3	0.08
เชียงราย				2	1	1		4	0.11
เชียงใหม่				2	2	2	1	7	0.19
ตาก								0	0.00
นครสวรรค์					1	1	1	3	0.08
น่าน							1	1	0.03
พะเยา								0	0.00
พิจิตร					1	1	1	3	0.08
พิษณุโลก							1	1	0.03
เพชรบูรณ์				2	1	1	1	5	0.13
แพร่				1		2		3	0.08
แม่ฮ่องสอน								0	0.00
ลำปาง								0	0.00
ลำพูน								0	0.00
สุโขทัย								0	0.00
อุตรดิตถ์				1		2		3	0.08
อุทัยธานี							1	1	0.03
ภาคตะวันออกเฉียงเหนือ	0	0	1	3	6	8	7	25	0.67
กาฬสินธุ์			1			1		2	0.05
ขอนแก่น				1	2	1	3	7	0.19
ชัยภูมิ								0	0.00
นครพนม						1	1	2	0.05
นครราชสีมา					1			1	0.03
บุรีรัมย์								0	0.00
มหาสารคาม								0	0.00
มุกดาหาร								0	0.00
ยโสธร				1				1	0.03
ร้อยเอ็ด						2		2	0.05
เลย								0	0.00

สรุปภาพรวมจำนวนนักศึกษา จำแนกตามภูมิภาค(จังหวัด) ของแต่ละปีการศึกษา

ภูมิภาค	จำนวนนักศึกษาแต่ละปีการศึกษา							รวม	ร้อยละ
	53	54	55	56	57	58	59		
ศรีสะเกษ					1	1		2	0.05
สกลนคร								0	0.00
สุรินทร์					1			1	0.03
หนองคาย							1	1	0.05
หนองบัวลำภู								0	0.00
อำนาจเจริญ								0	0.00
อุดรธานี							1	1	0.03
อุบลราชธานี				1	1			2	0.11
ภาคกลาง	0	0	3	11	37	50	48	149	3.98
กรุงเทพมหานคร			3	7	25	30	29	94	2.51
กาญจนบุรี						1	1	2	0.05
ฉะเชิงเทรา					1	1	2	4	0.11
ชัยนาท								0	0.00
นครนายก				1				1	0.03
นครปฐม					1	3		4	0.11
นนทบุรี					3	1	2	6	0.16
ปทุมธานี					1	1		2	0.05
ประจวบคีรีขันธ์				1		2	4	7	0.19
ปราจีนบุรี					1		1	2	0.05
พระนครศรีอยุธยา								0	0.00
เพชรบุรี				1				1	0.03
ราชบุรี						1	4	5	0.13
ลพบุรี							1	1	0.03
สมุทรปราการ					1	5	2	8	0.21
สมุทรสงคราม								0	0.00
สมุทรสาคร						1	1	2	0.05
สระแก้ว							1	1	0.03
สระบุรี					4	1	1	6	0.16
สิงห์บุรี						1		1	0.03

สรุปภาพรวมจำนวนนักศึกษา จำแนกตามภูมิภาค(จังหวัด) ของแต่ละปีการศึกษา

ภูมิภาค	จำนวนนักศึกษาแต่ละปีการศึกษา							รวม	ร้อยละ
	53	54	55	56	57	58	59		
สุพรรณบุรี				1				1	0.03
อ่างทอง						1		1	0.03
ภาคตะวันออก	0	0	0	2	3	3	2	10	0.27
จันทบุรี					1		1	2	0.05
ชลบุรี					1	2	1	4	0.11
ตราด								0	0.00
ระยอง				2	1	1		4	0.11
ภาคใต้	1	13	62	739	966	910	831	3522	94.02
กระบี่		1	5	33	43	31	37	150	4.00
ชุมพร	1			24	23	16	5	69	1.84
ตรัง		6	9	159	194	208	264	840	22.42
นครศรีธรรมราช		1	3	72	129	111	85	401	10.70
นราธิวาส			1	31	31	38	24	125	3.34
ปัตตานี			3	26	33	39	27	128	3.42
พังงา			2	17	25	22	13	79	2.11
พัทลุง			2	58	86	83	73	302	8.06
ภูเก็ต				21	42	41	26	130	3.47
ยะลา			5	30	53	57	39	184	4.91
ระนอง				7	23	13	6	49	1.31
สงขลา		4	29	197	218	190	177	815	21.76
สตูล			2	35	20	27	27	111	2.96
สุราษฎร์ธานี		1	1	29	46	34	28	139	3.71
ไม่มีข้อมูล							5	5	0.13
นศ.ต่างประเทศ				1				1	0.03
รวมทั้งสิ้น	1	13	66	765	1018	981	902	3746	100.00

ข้อมูล ณ วันที่ 3 ตุลาคม 2559

สรุปภาพรวมจำนวนนักศึกษาของวิทยาเขตตรัง จำแนกตามศาสนา
ของแต่ละปีการศึกษา

ภูมิภาค	จำนวนนักศึกษาแต่ละปีการศึกษา							รวม	ร้อยละ
	53	54	55	56	57	58	59		
พุทธ	1	12	45	617	835	830	732	3072	82.01
อิสลาม		1	21	143	181	143	160	649	17.33
คริสต์				5	2	8	5	20	0.53
พราหมณ์								0	0.00
ไม่มีข้อมูล							5	5	0.13
รวม	1	13	66	765	1018	981	902	3746	100.00

ข้อมูล ณ วันที่ 3 ตุลาคม 2559

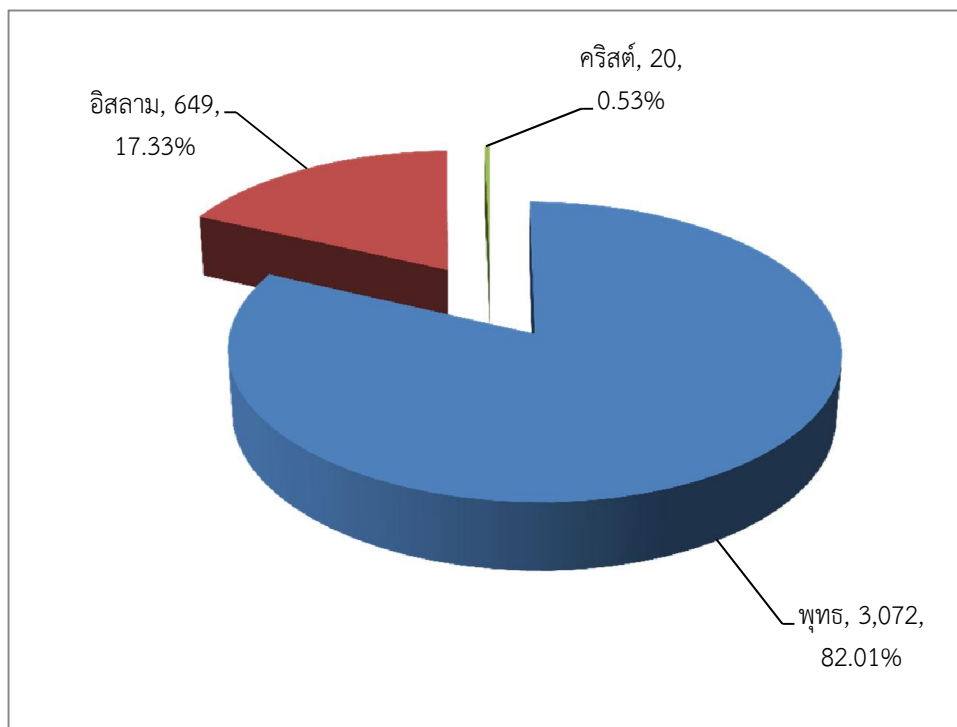

จากจำนวนนักศึกษาทั้งสิ้น 3,746 คน ศาสนาที่มีจำนวนนักศึกษามากที่สุด คือ ศาสนาพุทธ จำนวน 3,072 คน คิดเป็นร้อยละ 82.01 รองลงมาคือ ศาสนาอิสลาม จำนวน 649 คน คิดเป็นร้อยละ 17.33

จำนวนผู้มีสิทธิ์สอบสัมภาษณ์ จำแนกตามสาขาวิชาและวิธีการรับเข้าศึกษา ปีการศึกษา 2559

คณะ/สาขาวิชา/วิธีการรับเข้าศึกษา	ผู้มีสิทธิ์สอบสัมภาษณ์	เข้าสอบสัมภาษณ์	ขาดสอบสัมภาษณ์	ผ่านการสอบสัมภาษณ์	ยืนยันสิทธิ์	สละสิทธิ์	ร้อยละของผู้ยืนยันสิทธิ์
คณะพาณิชยศาสตร์และการจัดการ							
การจัดการรัฐกิจ							
โควตาม.อ.ตรัง	77	64	13	64	42	22	65.63
นักเรียนที่มีผลการเรียนดี	7	2	5	2	2	0	100.00
การคัดเลือกนร.ภาคเหนือ							
การคัดเลือกนร.ภาคตะวันออกเฉียงเหนือ							
สอบตรง	105	56	49	56	30	26	53.57
GAT/PAT และ วิชาสามัญ 7 วิชา	5	4	1	4	3	1	75.00
Admissions	83	66	17	66	66	0	100.00
เด็กดีฯ(0)/กีฬา(1)/ศอ.บต.(0)/ต้นกล้า(1)	2	2	0	2	2	0	100.00
รับโดยวิธีพิเศษ							
รวม	279	194	85	194	145	49	74.74
การจัดการสารสนเทศและคอมพิวเตอร์							
โควตาม.อ.ตรัง	28	19	9	19	11	8	57.89
นักเรียนที่มีผลการเรียนดี	3	2	1	2	2	0	100.00
การคัดเลือกนร.ภาคเหนือ							
การคัดเลือกนร.ภาคตะวันออกเฉียงเหนือ							
สอบตรง	150	67	83	67	42	25	62.69
GAT/PAT และ วิชาสามัญ 7 วิชา							
Admissions	60	39	21	39	39	0	100.00
เด็กดีฯ/กีฬา/ศอ.บต.()/สวน.(1)	1	1	0	1		1	0.00
เส้นทางอาชีพสู่รัฐศรีตรัง	40	24	16	24	8	16	33.33
รวม	282	152	130	152	102	50	67.11
การบัญชี							
โควตาม.อ.ตรัง	206	139	67	139	82	57	58.99
นักเรียนที่มีผลการเรียนดี	178	162	16	20	13	7	65.00
การคัดเลือกนร.ภาคเหนือ							
การคัดเลือกนร.ภาคตะวันออกเฉียงเหนือ							
สอบตรง	100	46	54	46	25	21	54.35
GAT/PAT และ วิชาสามัญ 7 วิชา	16	11	5	11	9	2	81.82
Admissions	43	31	12	31	31	0	100.00
เด็กดีฯ(3)/กีฬา()/ศอ.บต.	3	3	0	3	3	0	100.00
รับโดยวิธีพิเศษ							
รวม	546	392	154	250	163	87	65.20

จำนวนผู้มีสิทธิ์สอบสัมภาษณ์ จำแนกตามสาขาวิชาและวิธีการรับเข้าศึกษา ปีการศึกษา 2559

คณะ/สาขาวิชา/วิธีการรับเข้าศึกษา	ผู้มีสิทธิ์สอบสัมภาษณ์	เข้าสอบสัมภาษณ์	ขาดสอบสัมภาษณ์	ผ่านการสอบสัมภาษณ์	ยืนยันสิทธิ์	สละสิทธิ์	ร้อยละของผู้ยืนยันสิทธิ์
คณะพาณิชย์ศาสตร์และการจัดการ							
การประกันภัยและการจัดการความเสี่ยง							
โควตา.อ.ตรัง	36	16	20	16	8	8	50.00
นักเรียนที่มีผลการเรียนดี	25	9	16	9	4	5	44.44
การคัดเลือกนร.ภาคเหนือ							
การคัดเลือกนร.ภาคตะวันออกเฉียงเหนือ							
สอบตรง	80	30	50	30	16	14	53.33
GAT/PAT และ วิชาสามัญ 7 วิชา							
Admissions	18	10	8	10	10	0	100.00
เด็กดีฯ/กีฬา/ศอ.บต.							
รับโดยวิธีพิเศษ							
รวม	159	65	94	65	38	27	58.46
ระบบสารสนเทศทางการบัญชี							
โควตา.อ.ตรัง	121	80	41	80	49	31	61.25
นักเรียนที่มีผลการเรียนดี	3	1	2	1	1	0	100.00
การคัดเลือกนร.ภาคเหนือ							
การคัดเลือกนร.ภาคตะวันออกเฉียงเหนือ							
สอบตรง	100	58	42	58	41	17	70.69
GAT/PAT และ วิชาสามัญ 7 วิชา	2	2	0	2	2	0	100.00
Admissions	65	52	13	52	52	0	100.00
เด็กดีฯ/กีฬา/ศอ.บต.							
รับโดยวิธีพิเศษ							
รวม	291	193	98	193	145	48	75.13
การจัดการการท่องเที่ยว							
โควตา.อ.ตรัง	46	37	9	37	19	18	51.35
นักเรียนที่มีผลการเรียนดี	18	7	11	7	3	4	42.86
การคัดเลือกนร.ภาคเหนือ	1	1	0	1	1	0	100.00
การคัดเลือกนร.ภาคตะวันออกเฉียงเหนือ							
สอบตรง	95	27	68	27	18	9	66.67
GAT/PAT และ วิชาสามัญ 7 วิชา	12	11	1	11	9	2	81.82
Admissions	68	42	26	42	42	0	100.00
เด็กดีฯ/กีฬา/ศอ.บต.							
รับโดยวิธีพิเศษ							
รวม	240	125	115	125	92	33	73.60

จำนวนผู้มีสิทธิ์สอบสัมภาษณ์ จำแนกตามสาขาวิชาและวิธีการรับเข้าศึกษา ปีการศึกษา 2559

คณะ/สาขาวิชา/วิธีการรับเข้าศึกษา	ผู้มีสิทธิ์สอบสัมภาษณ์	เข้าสอบสัมภาษณ์	ขาดสอบสัมภาษณ์	ผ่านการสอบสัมภาษณ์	ยืนยันสิทธิ์	สละสิทธิ์	ร้อยละของผู้ยืนยันสิทธิ์
คณะพาณิชยศาสตร์และการจัดการ							
การจัดการพาณิชย์อิเล็กทรอนิกส์							
โควตา.อ.ตรัง	60	44	16	44	27	17	61.36
นักเรียนที่มีผลการเรียนดี							
การคัดเลือกนร.ภาคเหนือ							
การคัดเลือกนร.ภาคตะวันออกเฉียงเหนือ							
สอบตรง	60	17	43	17	11	6	64.71
GAT/PAT และ วิชาสามัญ 7 วิชา							
Admissions	12	7	5	7	7	0	100.00
เด็กดีฯ/กีฬา/ศอ.บต.							
เส้นทางอาชีพสู่รั้วศรีตรัง	10	6	4	6	3	3	50.00
รวม	142	74	68	74	48	26	64.86
การตลาด							
โควตา.อ.ตรัง	27	15	12	15	5	10	33.33
นักเรียนที่มีผลการเรียนดี	9	4	5	4	2	2	50.00
การคัดเลือกนร.ภาคเหนือ							
การคัดเลือกนร.ภาคตะวันออกเฉียงเหนือ							
สอบตรง	120	47	73	47	18	29	38.30
GAT/PAT และ วิชาสามัญ 7 วิชา							
Admissions	85	50	35	50	50	0	100.00
เด็กดีฯ/กีฬา/ศอ.บต. (1)	1	1	0	1	1	0	100.00
รับโดยวิธีพิเศษ							
รวม	242	117	125	117	76	41	64.96
ภาษาอังกฤษธุรกิจ							
โควตา.อ.ตรัง	61	36	25	36	17	19	47.22
นักเรียนที่มีผลการเรียนดี	22	16	6	16	9	7	56.25
การคัดเลือกนร.ภาคเหนือ							
การคัดเลือกนร.ภาคตะวันออกเฉียงเหนือ							
สอบตรง	70	32	38	32	17	15	53.13
GAT/PAT และ วิชาสามัญ 7 วิชา	10	8	2	8	6	2	75.00
Admissions	27	21	6	21	21	0	100.00
เด็กดีฯ/กีฬา/ศอ.บต.							
รับโดยวิธีพิเศษ							
รวม	190	113	77	113	70	43	61.95

จำนวนผู้มีสิทธิ์สอบสัมภาษณ์ จำแนกตามสาขาวิชาและวิธีการรับเข้าศึกษา ปีการศึกษา 2559

คณะ/สาขาวิชา/วิธีการรับเข้าศึกษา	ผู้มีสิทธิ์ สอบ สัมภาษณ์	เข้าสอบ สัมภาษณ์	ขาด สอบ สัมภาษณ์	ผ่านการ สอบ สัมภาษณ์	ยืนยัน สิทธิ์	สละ สิทธิ์	ร้อยละของผู้ ยืนยันสิทธิ์
คณะพาณิชยศาสตร์และการจัดการ							
ศิลปะการแสดงและการจัดการ							
โครงการต้นศิลป์	14	9	5	9	5	4	55.56
นักเรียนที่มีผลการเรียนดี	3	2	1	2	1	1	50.00
การคัดเลือกนร.ภาคเหนือ							
การคัดเลือกนร.ภาคตะวันออกเฉียงเหนือ							
สอบตรง	30	3	27	3	2	1	66.67
GAT/PAT และ วิชาสามัญ 7 วิชา							
Admissions	1	0	1	0	0	0	
เด็กดีฯ/กีฬา/ศอ.บต.							
รับโดยวิธีพิเศษ							
รวม	48	14	34	14	8	6	57.14
รวมคณะพาณิชยศาสตร์และการจัดการ	2419	1439	980	1297	887	410	68.39
คณะสถาปัตยกรรมศาสตร์							
สถาปัตยกรรม							
โครงการสถาภูมิ	55	34	21	34	26	8	76.47
โครงการ สอวน.							
นักเรียนที่มีผลการเรียนดี	71	60	11	20	11	9	55.00
การคัดเลือกนร.ภาคเหนือ							
การคัดเลือกนร.ภาคตะวันออกเฉียงเหนือ							
สอบตรง	8	4	4	4	2	2	50.00
GAT/PAT และ วิชาสามัญ 7 วิชา	4	3	1	3	2	1	66.67
Admissions	48	34	14	34	34	0	100.00
เด็กดีฯ/กีฬา/ศอ.บต.							
รับโดยวิธีพิเศษ							
รวม	186	135	51	95	75	20	78.95
รวมนักศึกษาทั้งสิ้น	2605	1574	1031	1392	962	430	69.11

จำนวนนักศึกษาที่มหาวิทยาลัยสงขลานครินทร์ วิทยาเขตตรัง รับเข้าศึกษาในคณะ/สาขาวิชาต่าง ๆ ประจำปีการศึกษา 2559

คณะ/สาขาวิชา	จำนวนรับตามแผน	จำนวนผู้มีสิทธิ์เข้าศึกษา										จำนวนนักศึกษาไม่มารายงานตัว										รวมนักศึกษาทั้งสิ้น	คงเหลือจริง		
		โควตาอ.ต.ร./ต้นศิลป์/สถาภูมิ	นักเรียนที่มีผลการเรียนดี	การคัดเลือกกนร.ภาคเหนือ	การคัดเลือกกนร.ภาคต่อ/น.	สอบตรง 14 จว.ภาคใต้	GAT/PAT และ วิชาสามัญ 7 วิชา	Admissions	เด็กดีฯ/กีฬา/ศอ.บต.(1)/ต้นกล้า	เส้นทางอาชีพะสู่วิศวกรรม	สอ.วน.	รวมนักศึกษาทั้งสิ้น	โควตาอ.ต.ร./ต้นศิลป์/สถาภูมิ	นักเรียนที่มีผลการเรียนดี	การคัดเลือกกนร.ภาคเหนือ	การคัดเลือกกนร.ภาคต่อ/น.	สอบตรง 14 จว.ภาคใต้	GAT/PAT และ วิชาสามัญ 7 วิชา	Admissions	เด็กดีฯ/กีฬา/ศอ.บต./ต้นกล้า	เส้นทางอาชีพะสู่วิศวกรรม			สอ.วน.	รวมนักศึกษาทั้งสิ้น
คณะพาณิชยศาสตร์และการจัดการ																									
การจัดการรัฐกิจ	120	42	2			30	3	66	2			145	1				3		5					9	136
การจัดการสารสนเทศและคอมพิวเตอร์	150	11	2			42		39		8		102				2		5						7	95
การบัญชี	150	82	13			25	9	31	3			163	5	1		2	2	5						15	148
การประกันภัยและการจัดการความเสี่ยง	60	8	4			16		10				38				1		1						2	36
ระบบสารสนเทศทางการบัญชี	150	49	1			41	2	52				145	2			1		7						10	135
การจัดการการท่องเที่ยว	150	19	3	1		18	9	42				92	1	1		3	1	5						11	81
การพาณิชย์อิเล็กทรอนิกส์	60	27				11		7		3		48	1			1								2	46
การตลาด	150	5	2			18		50	1			76	1			1		5						7	69
ภาษาอังกฤษธุรกิจ	80	17	9			17	6	21				70	1	1				2						4	66
ศิลปะการแสดงและการจัดการ	40	5	1			2						8												0	8
รวม	1110	265	37	1	0	220	29	318	6	11	0	887	12	3	0	0	14	3	35	0	0	0	0	67	820
คณะสถาปัตยกรรมศาสตร์																									
สถาปัตยกรรม	60	26	11			2	2	34				75	1	1				8						10	65
รวม	60	26	11	0	0	2	2	34	0	0	0	75	1	1	0	0	0	8	0	0	0	0	0	10	65
รวมนักศึกษาทั้งสิ้น	1170	291	48	1	0	222	31	352	6	11	0	962	13	4	0	0	14	3	43	0	0	0	0	77	885

เปรียบเทียบจำนวนผู้มีสิทธิ์สอบสัมภาษณ์ จำแนกตามสาขาวิชาและวิธีการรับเข้าศึกษา ปีการศึกษา 2556 - 2559

มหาวิทยาลัยสงขลานครินทร์ วิทยาเขตตรัง

สาขาวิชา/วิธีการรับเข้าศึกษา	ผู้มีสิทธิ์สอบสัมภาษณ์				ผ่านการสอบสัมภาษณ์								ยืนยันสิทธิ์								
	56	57	58	59	56	ร้อยละ	57	ร้อยละ	58	ร้อยละ	59	ร้อยละ	56	ร้อยละ	57	ร้อยละ	58	ร้อยละ	59	ร้อยละ	
การจัดการรัฐกิจและวิสาหกิจ																					
โควตาม.อ.ตรัง	31	107	48	77	19	61.29	53	49.53	32	66.67	64	83.12	7	36.84	36	67.92	23	71.88	42	65.63	
นักเรียนที่มีผลการเรียนดี	4		9	7	3	75.00			7	77.78	2	28.57	3	100.00			4	57.14	2	100.00	
การคัดเลือกนร.ภาคเหนือ			1						1	100.00							1	100.00			
การคัดเลือกนร.ภาคตะวันออกเฉียงเหนือ	1	1	3		1	100.00	1	100.00	3	100.00											
สอบตรง	119	227	188	105	65	54.62	152	66.96	112	59.57	56	53.33	29	44.62	92	60.53	72	64.29	30	53.57	
GAT/PAT และ วิชาสามัญ 7 วิชา	3	8	7	5	3	100.00	7	87.50	6	85.71	4	80.00	2	66.67	6	85.71	4	66.67	3	75.00	
Admissions	120	60	60	83	89	74.17	52	86.67	51	85.00	66	79.52	89	100.00	52	100.00	51	100.00	66	100.00	
เด็กดีฯ/กีฬา/ศอ.บต./ต้นกล้าสงขลานครินทร์		1	7	2			1	100.00	5	71.43	2	100.00			1	100.00	5	100.00	2	100.00	
รับโดยวิธีพิเศษ	21				14	66.67							14	100.00							
รวม	299	404	323	279	194	64.88	266	65.84	217	67.18	194	69.53	144	74.23	187	70.30	160	73.73	145	74.74	
การจัดการสารสนเทศและคอมพิวเตอร์																					
โควตาม.อ.ตรัง	22	32	36	28	11	50.00	22	68.75	27	75.00	19	67.86	4	36.36	13	59.09	19	70.37	11	57.89	
นักเรียนที่มีผลการเรียนดี	2	5	5	3	2	100.00	3	60.00	2	40.00	2	66.67	1	50.00	2	66.67	1	50.00	2	100.00	
การคัดเลือกนร.ภาคเหนือ																					
การคัดเลือกนร.ภาคตะวันออกเฉียงเหนือ	1	1	1		1	100.00	1	100.00	1	100.00											
สอบตรง	180	250	250	150	100	55.56	123	49.20	121	48.40	67	44.67	59	59.00	67	54.47	63	52.07	42	62.69	
GAT/PAT และ วิชาสามัญ 7 วิชา			3						1	33.33											
Admissions	90	45	68	60	66	73.33	34	75.56	43	63.24	39	65.00	66	100.00	34	100.00	43	100.00	39	100.00	
เด็กดีฯ/กีฬา/ศอ.บต.		4	1	1			3	75.00	1	100.00	1	100.00				0.00	1	100.00		0.00	
รับโดยวิธีพิเศษ/เส้นทางอาชีพสู่รั้วศรีตรัง	12		7	40	9	75.00			7	100.00	24	60.00	9	100.00	3		6	85.71	8	33.33	
รวม	307	337	371	282	189	61.56	186	55.19	203	54.72	152	53.90	139	73.54	119	63.98	133	65.52	102	67.11	

เปรียบเทียบจำนวนผู้มีสิทธิ์สอบสัมภาษณ์ จำแนกตามสาขาวิชาและวิธีการรับเข้าศึกษา ปีการศึกษา 2556 - 2559

มหาวิทยาลัยสงขลานครินทร์ วิทยาเขตตรัง

สาขาวิชา/วิธีการรับเข้าศึกษา	ผู้มีสิทธิ์สอบสัมภาษณ์				ผ่านการสอบสัมภาษณ์									ยืนยันสิทธิ์							
	56	57	58	59	56	ร้อยละ	57	ร้อยละ	58	ร้อยละ	59	ร้อยละ	56	ร้อยละ	57	ร้อยละ	58	ร้อยละ	59	ร้อยละ	
การบัญชี																					
โควตาม.อ.ตรัง	242	452	191	206	161	66.53	269	59.51	157	82.20	139	67.48	78	48.45	187	69.52	104	66.24	82	58.99	
นักเรียนที่มีผลการเรียนดี	23	97	144	178	11	47.83	43	44.33	20	13.89	20	11.24	9	81.82	20	46.51	6	30.00	13	65.00	
การคัดเลือกนร.ภาคเหนือ	1		1		1	100.00			1	100.00			1	100.00			1	100.00			
การคัดเลือกนร.ภาคตะวันออกเฉียงเหนือ	5	5	1		5	100.00	5	100.00	1	100.00			1	20.00		0.00		0.00			
สอบตรง	180	250	250	100	99	55.00	201	80.40	143	57.20	46	46.00	50	50.51	90	44.78	70	48.95	25	54.35	
GAT/PAT และ วิชาสามัญ 7 วิชา	3	25	20	16	2	66.67	17	68.00	14	70.00	11	68.75	2	100.00	12	70.59	11	78.57	9	81.82	
Admissions	60	50	50	43	36	60.00	34	68.00	42	84.00	31	72.09	36	100.00	34	100.00	42	100.00	31	100.00	
เด็กดีฯ/กีฬา/ศอ.บต.	9	22	10	3	3	33.33	9	40.91	6	60.00	3	100.00	3	100.00	5	55.56	5	83.33	3	100.00	
รับโดยวิธีพิเศษ	37				19	51.35							19	100.00							
รวม	560	901	667	546	337	60.18	578	64.15	384	57.57	250	45.79	199	59.05	348	60.21	239	62.24	163	65.20	
การประกันภัยและการจัดการความเสี่ยง																					
โควตาม.อ.ตรัง	7	14	19	36	6	85.71	3	21.43	12	63.16	16	44.44	1	16.67	2	66.67	8	66.67	8	50.00	
นักเรียนที่มีผลการเรียนดี	3	2	4	25	1	33.33	2	100.00	2	50.00	9	36.00		0.00		0.00	1	50.00	4	44.44	
การคัดเลือกนร.ภาคเหนือ																					
การคัดเลือกนร.ภาคตะวันออกเฉียงเหนือ			2						2	100.00							1	50.00			
สอบตรง	54	90	76	80	26	48.15	40	44.44	35	46.05	30	37.50	13	50.00	26	65.00	19	54.29	16	53.33	
GAT/PAT และ วิชาสามัญ 7 วิชา		1	1				1	100.00		0.00					1	100.00					
Admissions	17	11	32	18	12	70.59	9	81.82	23	71.88	10	55.56	12	100.00	9	100.00	23	100.00	10	100.00	
เด็กดีฯ/กีฬา/ศอ.บต./ทุนสมเด็จพระเทพฯ	1		1		1	100.00			1	100.00			1	100.00			1	100.00			
รับโดยวิธีพิเศษ	1				1	100.00							1	100.00							
รวม	83	118	135	159	47	56.63	55	46.61	75	55.56	65	40.88	28	59.57	38	69.09	53	70.67	38	58.46	

เปรียบเทียบจำนวนผู้มีสิทธิ์สอบสัมภาษณ์ จำแนกตามสาขาวิชาและวิธีการรับเข้าศึกษา ปีการศึกษา 2556 - 2559

มหาวิทยาลัยสงขลานครินทร์ วิทยาเขตตรัง

สาขาวิชา/วิธีการรับเข้าศึกษา	ผู้มีสิทธิ์สอบสัมภาษณ์				ผ่านการสอบสัมภาษณ์								ยืนยันสิทธิ์								
	56	57	58	59	56	ร้อยละ	57	ร้อยละ	58	ร้อยละ	59	ร้อยละ	56	ร้อยละ	57	ร้อยละ	58	ร้อยละ	59	ร้อยละ	
ระบบสารสนเทศทางการบัญชี																					
โควตาอ.ต.ร.	20	65	130	121	12	60.00	44	67.69	80	61.54	80	66.12	6	50.00	25	56.82	53	66.25	49	61.25	
นักเรียนที่มีผลการเรียนดี	10	9	13	3	7	70.00	7	77.78	9	69.23	1	33.33	5	71.43	4	57.14	6	66.67	1	100.00	
การคัดเลือกนร.ภาคเหนือ																					
การคัดเลือกนร.ภาคตะวันออกเฉียงเหนือ			1						1	100.00											
สอบตรง	135	182	189	100	84	62.22	106	58.24	104	55.03	58	58.00	52	61.90	69	65.09	1	0.96	41	70.69	
GAT/PAT และ วิชาสามัญ 7 วิชา	1	2	4	2		0.00	1	50.00	1	25.00	2	100.00			1	100.00	35	3500.00	2	100.00	
Admissions	71	80	50	65	57	80.28	61	76.25	35	70.00	52	80.00	57	100.00	61	100.00		0.00	52	100.00	
เด็กดีฯ/กีฬา/ศอ.บต.																					
รับโดยวิธีพิเศษ	10				6	60.00							6	100.00							
รวม	247	338	387	291	166	67.21	219	64.79	230	59.43	193	66.32	126	75.90	160	73.06	95	41.30	145	75.13	
การจัดการการท่องเที่ยว																					
โควตาอ.ต.ร.	50	74	41	46	32	64.00	27	36.49	18	43.90	37	80.43	19	59.38	15	55.56	10	55.56	19	51.35	
นักเรียนที่มีผลการเรียนดี	7	12	24	18	3	42.86		0.00	13	54.17	7	38.89	2	66.67			5	38.46	3	42.86	
การคัดเลือกนร.ภาคเหนือ	1	2		1	1	100.00	2	100.00			1	100.00	1	100.00	1	50.00			1	100.00	
การคัดเลือกนร.ภาคตะวันออกเฉียงเหนือ			2						2	100.00								0.00			
สอบตรง	131	225	192	95	58	44.27	104	46.22	89	46.35	27	28.42	27	46.55	67	64.42	37	41.57	18	66.67	
GAT/PAT และ วิชาสามัญ 7 วิชา	23	8	16	12	16	69.57	7	87.50	10	62.50	11	91.67	16	100.00	7	100.00	7	70.00	9	81.82	
Admissions	100	108	150	68	57	57.00	73	67.59	91	60.67	42	61.76	57	100.00	73	100.00	91	100.00	42	100.00	
เด็กดีฯ/กีฬา/ศอ.บต./ต้นกล้าสงขลานครินทร์																					
รับโดยวิธีพิเศษ	26				18	69.23							18	100.00							
รวม	338	429	425	240	185	54.73	213	49.65	223	52.47	125	52.08	140	75.68	163	76.53	150	67.26	92	73.60	

เปรียบเทียบจำนวนผู้มีสิทธิ์สอบสัมภาษณ์ จำแนกตามสาขาวิชาและวิธีการรับเข้าศึกษา ปีการศึกษา 2556 - 2559

มหาวิทยาลัยสงขลานครินทร์ วิทยาเขตตรัง

สาขาวิชา/วิธีการรับเข้าศึกษา	ผู้มีสิทธิ์สอบสัมภาษณ์				ผ่านการสอบสัมภาษณ์									ยืนยันสิทธิ์							
	56	57	58	59	56	ร้อยละ	57	ร้อยละ	58	ร้อยละ	59	ร้อยละ	56	ร้อยละ	57	ร้อยละ	58	ร้อยละ	59	ร้อยละ	
การจัดการการพาณิชย์อิเล็กทรอนิกส์																					
โควตา.อ.ตรัง	4	6	11	60	2	50.00	3	50.00	6	54.55	44	73.33		0.00	1	33.33	5	83.33	27	61.36	
นักเรียนที่มีผลการเรียนดี		1					1	100.00								0.00					
การคัดเลือกนร.ภาคเหนือ																					
การคัดเลือกนร.ภาคตะวันออกเฉียงเหนือ																					
สอบตรง	54	90	76	60	26	48.15	46	51.11	34	44.74	17	28.33	12	46.15	28	60.87	22	64.71	11	64.71	
GAT/PAT และ วิชาสามัญ 7 วิชา		1					1	100.00							1	100.00					
Admissions	9	10	18	12	4	44.44	7	70.00	13	72.22	7	58.33	4	100.00	7	100.00	13	100.00	7	100.00	
เด็กดีฯ/กีฬา/ศอ.บต.																					
รับโดยวิธีพิเศษ/เส้นทางอาชีพสู่รั้วศรีตรัง			3	10					2	66.67	6	60.00					2	100.00	3	50.00	
รวม	67	108	108	142	32	47.76	58	53.70	55	50.93	74	52.11	16	50.00	37	63.79	42	76.36	48	64.86	
การตลาด																					
โควตา.อ.ตรัง	27	24	34	27	14	51.85	11	45.83	17	50.00	15	55.56	8	57.14	5	45.45	7	41.18	5	33.33	
นักเรียนที่มีผลการเรียนดี	2	6	17	9	2	100.00	5	83.33	12	70.59	4	44.44		0.00	1	20.00	4	33.33	2	50.00	
การคัดเลือกนร.ภาคเหนือ																					
การคัดเลือกนร.ภาคตะวันออกเฉียงเหนือ	3				3	100.00								0.00							
สอบตรง	135	226	192	120	63	46.67	107	47.35	94	48.96	47	39.17	23	36.51	60	56.07	56	59.57	18	38.30	
GAT/PAT และ วิชาสามัญ 7 วิชา	2	1	2		2	100.00	1	100.00		0.00			2	100.00	1	100.00					
Admissions	82	72	151	85	57	69.51	56	77.78	99	65.56	50	58.82	57	100.00	56	100.00	99	100.00	50	100.00	
เด็กดีฯ/กีฬา/ศอ.บต.				1							1	100.00							1	100.00	
รับโดยวิธีพิเศษ	8				6	75.00							6	100.00							
รวม	259	329	396	242	147	56.76	180	54.71	222	56.06	117	48.35	96	65.31	123	68.33	166	74.77	76	64.96	

เปรียบเทียบจำนวนผู้มีสิทธิ์สอบสัมภาษณ์ จำแนกตามสาขาวิชาและวิธีการรับเข้าศึกษา ปีการศึกษา 2556 - 2559

มหาวิทยาลัยสงขลานครินทร์ วิทยาเขตตรัง

สาขาวิชา/วิธีการรับเข้าศึกษา	ผู้มีสิทธิ์สอบสัมภาษณ์				ผ่านการสอบสัมภาษณ์									ยืนยันสิทธิ์							
	56	57	58	59	56	ร้อยละ	57	ร้อยละ	58	ร้อยละ	59	ร้อยละ	56	ร้อยละ	57	ร้อยละ	58	ร้อยละ	59	ร้อยละ	
ภาษาอังกฤษธุรกิจ																					
โควตา.อ.ตรัง	81	116	55	61	50	61.73	58	50.00	37	67.27	36	59.02	25	50.00	32	55.17	12	32.43	17	47.22	
นักเรียนที่มีผลการเรียนดี	15	18	20	22	8	53.33	15	83.33	9	45.00	16	72.73	5	62.50	5	33.33	3	33.33	9	56.25	
การคัดเลือกนร.ภาคเหนือ	1	1			1	100.00	1	100.00						0.00		0.00					
การคัดเลือกนร.ภาคตะวันออกเฉียงเหนือ		1	1				1	100.00	1	100.00					1	100.00	1	100.00	17		
สอบตรง	54	120	88	70	25	46.30	69	57.50	48	54.55	32	45.71	13	52.00	40	57.97	27	56.25	6	18.75	
GAT/PAT และ วิชาสามัญ 7 วิชา	19	15	20	10	13	68.42	11	73.33	12	60.00	8	80.00	13	100.00	8	72.73	7	58.33	21	262.50	
Admissions	30	20	20	27	24	80.00	15	75.00	19	95.00	21	77.78	24	100.00	15	100.00	19	100.00		0.00	
เด็กดีฯ/กีฬา/ศอ.บต.																					
รับโดยวิธีพิเศษ	13				7	53.85							7	100.00							
รวม	213	291	204	190	128	60.09	170	58.42	126	61.76	113	59.47	87	67.97	101	59.41	69	54.76	70	61.95	
ศิลปะการแสดงและการจัดการ																					
โครงการต้นศิลป์	32	57	45	14	20	62.50	39	68.42	28	62.22	9	64.29	19	95.00	23	58.97	18	64.29	5	55.56	
นักเรียนที่มีผลการเรียนดี	2	1	2	3	2	100.00	1	100.00		0.00	2	66.67		0.00		0.00			1	50.00	
การคัดเลือกนร.ภาคเหนือ													1		1						
การคัดเลือกนร.ภาคตะวันออกเฉียงเหนือ	1				1	100.00							1	100.00							
สอบตรง	15	60	71	30	7	46.67	12	20.00	11	15.49	3	10.00	2	28.57	6	50.00	5	45.45	2	66.67	
GAT/PAT และ วิชาสามัญ 7 วิชา	2	2	5		2	100.00		0.00	4	80.00			1	50.00			1	25.00			
Admissions	5			1	2	40.00						0.00	2	100.00							
เด็กดีฯ/กีฬา/ศอ.บต.			1							0.00											
รับโดยวิธีพิเศษ	12				9	75.00							9	100.00							
รวม	69	120	124	48	43	62.32	52	43.33	43	34.68	14	29.17	35	81.40	30	57.69	24	55.81	8	57.14	

เปรียบเทียบจำนวนผู้มีสิทธิ์สอบสัมภาษณ์ จำแนกตามสาขาวิชาและวิธีการรับเข้าศึกษา ปีการศึกษา 2556 - 2559

มหาวิทยาลัยสงขลานครินทร์ วิทยาเขตตรัง

สาขาวิชา/วิธีการรับเข้าศึกษา	ผู้มีสิทธิ์สอบสัมภาษณ์				ผ่านการสอบสัมภาษณ์								ยืนยันสิทธิ์							
	56	57	58	59	56	ร้อยละ	57	ร้อยละ	58	ร้อยละ	59	ร้อยละ	56	ร้อยละ	57	ร้อยละ	58	ร้อยละ	59	ร้อยละ
สถาปัตยกรรม																				
โครงการสถาภูมิ	97	111	89	55	62	63.92	61	54.95	58	65.17	34	61.82	42	67.74	43	70.49	23	39.66	26	76.47
นักเรียนที่มีผลการเรียนดี	25	54	76	71	13	52.00	29	53.70	16	21.05	20	28.17	5	38.46	5	17.24	3	18.75	11	55.00
การคัดเลือกนร.ภาคเหนือ	1	3	2		1	100.00	3	100.00	2	100.00			1	100.00		0.00	2	100.00		
การคัดเลือกนร.ภาคตะวันออกเฉียงเหนือ	1		2		1	100.00			2	100.00				0.00		#DIV/0!		0.00		
สอบตรง	12	3	6	8	6	50.00	1	33.33	1	16.67	4	50.00	6	100.00		0.00	1	100.00	2	50.00
GAT/PAT และ วิชาสามัญ 7 วิชา	1	8	5	4	1	100.00	6	75.00	5	100.00	3	75.00	1	100.00	4	66.67	4	80.00	2	66.67
Admissions	15	37	25	48	8	53.33	32	86.49	14	56.00	34	70.83	8	100.00	32	100.00	14	100.00	34	100.00
โครงการสอวน.		2	2				1	50.00	1	50.00						0.00	1	100.00		
รับโดยวิธีพิเศษ	9				5	55.56							5	100.00						
รวม	161	218	207	186	97	60.25	133	61.01	99	47.83	95	51.08	68	70.10	84	63.16	48	48.48	75	78.95

จำนวนนักศึกษาจำแนกตามรายวิชาที่ลงทะเบียนเรียน ประจำปีการศึกษาที่ 1/2559

ลำดับ	รหัสวิชา	ชื่อวิชา	Credit	กลุ่ม	จำนวนนศ.
1	941-100	Thai For Communication	3(3-0-6)	1	130
			3(3-0-6)	2	275
			3(3-0-6)	3	101
2	941-112	Fundamental English Listening and Speaking	3(2-2-5)	1	46
			3(2-2-5)	2	54
			3(2-2-5)	3	50
			3(2-2-5)	4	55
			3(2-2-5)	5	55
			3(2-2-5)	7	62
			3(2-2-5)	8	55
			3(2-2-5)	9	47
			3(2-2-5)	10	53
			3(2-2-5)	11	42
3	941-113	Fundamental English Reading and Writing	3(3-0-6)	1	56
			3(3-0-6)	2	56
			3(3-0-6)	3	59
			3(3-0-6)	4	64
			3(3-0-6)	7	26
			3(3-0-6)	8	49
			3(3-0-6)	9	58
			3(3-0-6)	10	42
4	941-114	Consolidating Listening Skills in English	3(3-0-6)	1	48
			3(3-0-6)	2	46
5	941-210	English Writing For Business Communication	3(3-0-6)	1	29
			3(3-0-6)	2	48
			3(3-0-6)	3	52
			3(3-0-6)	4	27
			3(3-0-6)	5	50
			3(3-0-6)	6	19
			3(3-0-6)	7	11
			3(3-0-6)	8	50
			3(3-0-6)	9	46

จำนวนนักศึกษาจำแนกตามรายวิชาที่ลงทะเบียนเรียน ประจำปีการศึกษาที่ 1/2559

ลำดับ	รหัสวิชา	ชื่อวิชา	Credit	กลุ่ม	จำนวนนศ.
6	941-212	Business English Reading I	3(3-0-6)	1	55
7	941-216	English Conversation For Daily Communication	3(3-0-6)	1	41
			3(3-0-6)	2	24
			3(3-0-6)	3	58
8	941-217	Reading Development	3(3-0-6)	1	53
			3(3-0-6)	2	31
9	941-218	English For Business	3(3-0-6)	1	62
			3(3-0-6)	2	56
				4	63
10	941-219	Business English Conversation1	3(3-0-6)	1	30
			3(3-0-6)	2	27
11	941-220	Chinese I	3(3-0-6)	1	45
			3(3-0-6)	2	44
			3(3-0-6)	3	45
			3(3-0-6)	4	45
			3(3-0-6)	5	45
			3(3-0-6)	6	44
			3(3-0-6)	7	45
			3(3-0-6)	8	45
			3(3-0-6)	9	45
			3(3-0-6)	10	37
12	941-221	Chinese II	3(3-0-6)	1	29
			3(3-0-6)	2	50
13	941-222	Chinese Conversation For Daily Communication	3(3-0-6)	1	40
			3(3-0-6)	2	35
14	941-262	English Composition I	3(3-0-6)	1	21
			3(3-0-6)	2	35
15	941-263	Business Grammar and Use II	3(3-0-6)	1	34
			3(3-0-6)	2	35
16	941-264	Cross Cultural Communication in Business	3(3-0-6)	1	56
17	941-291	English Through Modern Media	3(3-0-6)	1	35
			3(3-0-6)	2	21
18	941-293	Academic Listening and Note-taking	3(3-0-6)	1	56
19	941-316	English For Tour Guide	3(3-0-6)	1	80

จำนวนนักศึกษาจำแนกตามรายวิชาที่ลงทะเบียนเรียน ประจำปีการศึกษาที่ 1/2559

ลำดับ	รหัสวิชา	ชื่อวิชา	Credit	กลุ่ม	จำนวนนศ.
20	941-317	English For Finance and Banking	3(3-0-6)	1	55
21	941-324	Chinese For Tour Guide	3(3-0-6)	1	27
22	941-410	Cooperative Education	9(0-0-36)	1	3
23	941-414	English For Ground and In-flight Attendants	3(3-0-6)	1	55
			3(3-0-6)	2	38
24	941-416	English For Sales and Marketing	3(3-0-6)	1	84
			3(3-0-6)	2	55
25	941-420	Chinese For Ground and In-flight Attendants	3(3-0-6)	1	31
			3(3-0-6)	2	9
26	942-100	Co-curricular Activities I	1(0-0-3)	1	100
			1(0-0-3)	2	45
			1(0-0-3)	3	147
			1(0-0-3)	4	132
			1(0-0-3)	5	71
27	942-111	Wisdom of Living	3(2-2-5)	1	269
28	942-123	Volleyball	1(0-2-1)	1	40
			1(0-2-1)	2	22
29	942-124	Soccer	1(0-2-1)	1	17
			1(0-2-1)	2	7
30	942-125	Badminton	1(0-2-1)	1	70
			1(0-2-1)	2	70
			1(0-2-1)	3	70
			1(0-2-1)	4	70
31	942-140	Principles of Public Administration	3(3-0-6)	1	21
32	942-141	Introduction to Political Science	3(3-0-6)	1	17
33	942-142	Introduction to Laws and Thai Constitution	3(3-0-6)	1	153
34	942-204	Psychology For Well-being	3(3-0-6)	1	257
35	942-205	Communication and Information Dissemination	3(3-0-6)	1	613
36	942-206	Asean Community	3(3-0-6)	1	128
37	942-207	Psychology and Wisdom of Living	3(3-0-6)	1	134
38	942-212	Thai Heritage and Civilization	3(3-0-3)	1	1
39	942-221	Physical Education and Recreation	1(0-2-1)	1	80
			1(0-2-1)	2	78

จำนวนนักศึกษาจำแนกตามรายวิชาที่ลงทะเบียนเรียน ประจำปีการศึกษาที่ 1/2559

ลำดับ	รหัสวิชา	ชื่อวิชา	Credit	กลุ่ม	จำนวนนศ.
40	942-230	Taxation	3(3-0-6)	1	104
41	942-234	Business Law	3(3-0-6)	1	707
42	942-240	Thai Bureaucracy and Public Organization	3(3-0-6)	1	155
43	942-241	Thai Political System	3(3-0-6)	1	147
44	942-341	Local Government Administration	3(3-0-6)	1	154
45	942-342	Public Finance Administration	3(3-0-6)	1	155
46	942-440	Cooperative Education	9(0-0-36)	1	21
47	943-110	Basic Principles of Performing Arts and Management	3(3-0-6)	1	8
48	943-120	Basic Thai Classical Dance	3(1-4-4)	1	8
49	943-210	Principles of Performing Arts Management	3(2-2-5)	1	15
50	943-220	Thai Classical Dance II	3(1-4-4)	1	15
51	943-221	Folk Performing Arts	3(1-4-4)	1	58
52	943-222	Thai Classical Dance III	3(1-4-4)	1	15
53	943-223	Southern Dance	3(1-4-4)	1	4
54	943-260	Contemporary Performing Arts	3(1-4-4)	1	15
55	943-261	Modern Drama Performing Arts	3(2-2-5)	1	18
56	943-280	Costume and Make-up For Performing Arts	3(2-2-5)	1	15
			3(2-2-5)	2	51
57	943-310	Performing Arts Research	3(2-2-5)	1	18
58	943-322	Na Pat Dance	3(1-1-4)	1	19
59	943-330	Performing Arts and Tourism	3(3-0-6)	1	47
60	943-332	Law and Ethics For Performing Arts	3(3-0-6)	1	4
61	943-340	Principles of Directing Performances	3(2-2-5)	1	18
62	943-380	Basic Choreography	3(2-2-5)	1	18
63	943-440	Cooperative Education	9(0-36-0)	1	11
64	943-450	Information Technology For Performance	3(1-4-4)	1	4
65	944-110	Introduction to Public Administration	3(3-0-6)	1	134
66	944-111	Introduction to Political Science	3(3-0-6)	1	135
67	944-201	Criminal Law I	3(3-0-6)	1	59
68	946-100	Introduction to Business	3(3-0-6)	1	382
			3(3-0-6)	2	293
69	946-111	Principles of Accounting I	3(3-0-6)	1	100
			3(3-0-6)	2	91
			3(3-0-6)	3	100

จำนวนนักศึกษาจำแนกตามรายวิชาที่ลงทะเบียนเรียน ประจำปีการศึกษาที่ 1/2559

ลำดับ	รหัสวิชา	ชื่อวิชา	Credit	กลุ่ม	จำนวนนศ.
70	946-113	Financial Accounting	3(3-0-6)	1	176
			3(3-0-6)	2	129
			3(3-0-6)	3	145
71	946-140	Information Technology	3(3-0-6)	1	209
			3(3-0-6)	2	285
			3(3-0-6)	3	336
			3(3-0-6)	4	66
72	946-141	Introduction to Computer Programming	3(2-2-5)	1	131
73	946-160	Principles of Marketing	3(3-0-6)	1	560
74	946-180	Microeconomics	3(3-0-6)	1	365
			3(3-0-6)	2	241
75	946-201	Small Business Management	3(3-0-6)	1	59
76	946-208	Organization and Modern Management	3(3-0-6)	1	145
77	946-209	Principles of Management	3(3-0-6)	1	431
78	946-210	Intermediate Accounting I	3(3-0-6)	1	103
			3(3-0-6)	2	110
			3(3-0-6)	3	131
79	946-213	Managerial Accounting	3(3-0-6)	1	132
80	946-234	Casualty Insurance	3(3-0-6)	1	35
81	946-240	Database System	3(2-2-5)	1	87
			3(2-2-5)	2	21
82	946-241	Management Information Systems	3(3-0-6)	1	212
			3(3-0-6)	2	133
83	946-242	Data Structures and Algorithms	3(3-0-6)	1	86
84	946-250	Principles of Electronic Commerce	3(3-0-6)	1	25
85	946-260	Consumer Behavior	3(3-0-6)	1	158
86	946-261	Statistics For Marketing and Sales Forecasting	3(3-0-6)	1	119
87	946-265	Current Issues in Marketing (asean Economics Community Marketi	3(3-0-6)	1	41
88	946-273	Civilization	3(3-0-6)	1	123
89	946-276	Tourism Resource	3(3-0-6)	1	119
90	946-300	Human Resource Management	3(3-0-6)	1	359
91	946-301	International Business	3(3-0-6)	1	50
92	946-303	New Enterprise Management	3(3-0-6)	1	152

จำนวนนักศึกษาจำแนกตามรายวิชาที่ลงทะเบียนเรียน ประจำปีการศึกษาที่ 1/2559

ลำดับ	รหัสวิชา	ชื่อวิชา	Credit	กลุ่ม	จำนวนนศ.
93	946-306	Risk Management	3(3-0-6)	1	45
94	946-307	Project Management and Project Evaluation	3(3-0-6)	1	90
95	946-308	Development Administration	3(3-0-6)	1	147
96	946-310	Management Accounting	3(3-0-6)	1	150
			3(3-0-6)	2	132
			3(3-0-6)	3	110
97	946-311	Tax Accounting	3(3-0-6)	1	155
			3(3-0-6)	2	159
			3(3-0-6)	3	123
98	946-313	Auditing	3(3-0-6)	1	288
			3(3-0-6)	2	120
99	946-320	Accounting Database	3(2-2-5)	1	58
			3(2-2-5)	2	60
100	946-332	Transportation Insurance	3(3-0-6)	1	3
101	946-335	Life and Health Insurance	3(3-0-6)	1	28
102	946-336	Social Insurance and Healthcare Management	2(2-0-4)	1	28
103	946-338	Casualty Actuarial Mathematics	3(3-0-6)	1	27
104	946-341	Web Design and Development in Business	3(2-2-5)	1	97
105	946-343	Mobile Programming	3(2-2-5)	1	15
106	946-356	Electronic Commerce System Analysis and Design	3(3-0-6)	1	26
107	946-359	Systems Analysis and Design	3(3-0-6)	1	70
108	946-360	Sales Management and Selling Techniques	3(3-0-6)	1	82
109	946-362	Integrated Marketing Communication	3(3-0-6)	1	20
110	946-363	Marketing Research	3(2-2-5)	1	79
111	946-366	Service Marketing	3(3-0-6)	1	77
112	946-371	Principles Tour Guide	3(2-3-4)	1	103
113	946-375	Airlines Business Management	3(3-0-6)	1	89
114	946-378	Recreation and Sport Tourism Management	3(3-0-6)	1	68
115	946-390	Personal Financial Planning	3(3-0-6)	1	150
116	946-391	Financial Management	3(3-0-6)	1	26
117	946-400	Strategic Management	3(3-0-6)	1	384
118	946-408	Strategic Management For Tourism and Hospitality	3(3-0-3)	1	97

จำนวนนักศึกษาจำแนกตามรายวิชาที่ลงทะเบียนเรียน ประจำปีการศึกษาที่ 1/2559

ลำดับ	รหัสวิชา	ชื่อวิชา	Credit	กลุ่ม	จำนวนนศ.
119	946-410	Advanced Accounting II	3(3-0-6)	1	130
			3(3-0-6)	2	113
120	946-411	Financial Statement Preparation and Analysis	3(3-0-6)	1	122
			3(3-0-6)	2	122
121	946-412	Seminar in Accounting	3(2-2-5)	1	165
122	946-420	Accounting Application Programming	3(2-2-5)	1	80
123	946-422	Seminar in Accounting Information System	3(2-2-5)	1	79
124	946-434	Enterprise Risk Management	3(3-0-6)	1	28
125	946-435	Cooperative Education	9(0-0-36)	1	10
126	946-436	Introduction to Risk Theory	3(3-0-6)	1	8
127	946-440	Seminar in Information and Computer Management	1(0-2-1)	1	71
128	946-441	Information and Computer Management Project	2(0-6-0)	1	73
129	946-443	Human-computer Interaction	3(3-0-6)	1	72
130	946-451	Seminar in Electronic Commerce Management	1(0-2-1)	1	11
131	946-453	Electronic Commerce Management Project	2(0-6-0)	1	11
132	946-461	Distribution Channel Management	3(3-0-6)	1	58
133	946-462	Seminar in Marketing	3(1-4-4)	1	63
134	946-463	Independent Study in Marketing	3(0-9-0)	1	23
			3(0-9-0)	2	23
			3(0-9-0)	3	18
135	946-470	Seminar in Tourism Management	3(1-4-4)	1	97
136	946-474	Health Tourism Management	3(3-0-6)	1	25
137	946-477	Marine Tourism Management	3(3-0-6)	1	105
138	946-478	Front Office Management	3(3-0-6)	1	99
139	947-101	Science, Technology , and Society	3(3-0-6)	1	365
140	947-117	General Mathematics	3(3-0-6)	1	444
			3(3-0-6)	2	268
141	947-212	Business Statistics II	3(3-0-6)	1	23
142	947-213	Calculus	4(4-0-8)	1	34
143	947-214	Probability Theory	3(3-0-6)	1	35
144	947-310	Statistics For Administrators	3(3-0-6)	1	155
145	947-311	Statistics For Research	3(3-0-6)	1	297
146	948-315	Principles of Investment	3(3-0-6)	1	114

จำนวนนักศึกษาจำแนกตามรายวิชาที่ลงทะเบียนเรียน ประจำปีการศึกษาที่ 1/2559

ลำดับ	รหัสวิชา	ชื่อวิชา	Credit	กลุ่ม	จำนวนนศ.
147	948-342	Project Mangement	3(3-0-6)	1	73
148	948-360	Pricing and Marketing Profitability	3(3-0-6)	1	80
149	948-366	Digital Marketing	3(3-0-6)	1	53
150	948-373	Service Marketing For Tourism Industry	3(3-0-6)	1	107
คณะสถาปัตยกรรมศาสตร์					
151	997-100	Design Fundamentals in Architecture	3(3-0-6)	1	64
152	997-110	Studio in Design	3(0-6-3)	1	64
153	997-130	Architectural Drawing and Presentation	3(2-2-5)	1	31
			3(2-2-5)	2	35
154	997-160	Structural Mechanics in Architecture	3(3-0-6)	1	65
155	997-200	Architectural Design Criteria and Concepts I	3(3-0-6)	1	33
156	997-210	Architectural Design II	4(0-8-4)	1	10
			4(0-8-4)	2	11
			4(0-8-4)	3	9
			4(0-8-4)	4	9
157	997-260	Structural Design in Architecture I	3(3-0-6)	1	43
158	997-300	Architectural Design Criteria and Concepts II	3(3-0-6)	1	59
159	997-302	Green Architecture	3(3-0-6)	1	29
160	997-303	Architectural and Urban Conservation	3(3-0-6)	1	29
			3(3-0-6)	2	10
161	997-310	Architectural Design IV	4(0-8-4)	1	10
			4(0-8-4)	2	8
			4(0-8-4)	3	8
			4(0-8-4)	4	8
			4(0-8-4)	5	8
			4(0-8-4)	6	9
			4(0-8-4)	7	8
162	997-312	Computer aided Design Fundamen	3(2-2-5)	1	41
163	997-330	Introduction to Interior Architecture	3(1-4-4)	1	59
164	997-333	Cross-cultural Workshop in Architectural and Urban Design	3(0-6-3)	1	22
165	997-351	Architecural Construction Management	3(3-0-6)	1	25
166	997-360	Structural Design in Architecture II	3(3-0-6)	1	59

จำนวนนักศึกษาจำแนกตามรายวิชาที่ลงทะเบียนเรียน ประจำปีการศึกษาที่ 1/2559

ลำดับ	รหัสวิชา	ชื่อวิชา	Credit	กลุ่ม	จำนวนนศ.
167	997-400	Architectural Design Criteria and Concepts III	3(3-0-6)	1	54
168	997-410	Architectural Design VI	4(0-8-4)	1	9
			4(0-8-4)	2	9
			4(0-8-4)	3	9
			4(0-8-4)	4	6
			4(0-8-4)	5	6
			4(0-8-4)	6	7
			4(0-8-4)	7	8
169	997-430	Study of Architectural Feasibility	3(3-0-6)	1	54
170	997-450	Building Technology and Construction III	3(2-3-4)	1	56
171	997-530	Co-operative Education	12(0-36-0)	1	15

สรุปจำนวนนักศึกษา จำแนกตามคณะ/หลักสูตร/สาขาวิชา/ชั้นปี/สถานภาพการศึกษา
 ภายหลังการคำนวณผลการศึกษา ภาคการศึกษาที่ 2/2558

คณะ/หลักสูตร/ สาขาวิชา/ชั้นปี	จำนวน นักศึกษา	สถานภาพนักศึกษา						
		PASS	Critical	1_Pro	2_Pro	3_Pro	Retired	Incomplete/ Delayed R.
คณะพาณิชยศาสตร์และการจัดการ								
การจัดการรัฐกิจและวิสาหกิจ								
ชั้นปีที่ 1	146	138		6			2	
ชั้นปีที่ 2	156	143		1	4	3	5	
ชั้นปีที่ 3	118	114		1	2		1	
ชั้นปีที่ 4	118	116			1	1		
ชั้นปีที่ 4 (ตกค้าง)	3	3						
การจัดการสารสนเทศและคอมพิวเตอร์								
ชั้นปีที่ 1	102	62		35			5	
ชั้นปีที่ 2	79	53		13	3	2	8	
ชั้นปีที่ 3	70	62		2	3	2	1	
ชั้นปีที่ 4	74	71			2		1	
ชั้นปีที่ 4 (ตกค้าง)	7	6				1		
การบัญชี								
ชั้นปีที่ 1	212	211		1				
ชั้นปีที่ 2	295	287		7	1			
ชั้นปีที่ 3	163	163						
ชั้นปีที่ 4	160	157			1	2		
ชั้นปีที่ 4 (ตกค้าง)								
การประกันภัย/การประกันภัยและการจัดการความเสี่ยง								
ชั้นปีที่ 1	39	29		8			2	
ชั้นปีที่ 2	29	26				3		
ชั้นปีที่ 3	21	21						
ชั้นปีที่ 4	22	22						
ชั้นปีที่ 4 (ตกค้าง)								
ระบบสารสนเทศทางการบัญชี								
ชั้นปีที่ 1	138	130		8				
ชั้นปีที่ 2	120	102		7	8		3	
ชั้นปีที่ 3	82	78			2	1	1	
ชั้นปีที่ 4	75	72				1	2	
ชั้นปีที่ 4 (ตกค้าง)	3	1				2		

สรุปจำนวนนักศึกษา จำแนกตามคณะ/หลักสูตร/สาขาวิชา/ชั้นปี/สถานภาพการศึกษา
 ภายหลังการคำนวณผลการศึกษา ภาคการศึกษาที่ 2/2558

คณะ/หลักสูตร/ สาขาวิชา/ชั้นปี	จำนวน นักศึกษา	สถานภาพนักศึกษา						
		PASS	Critical	1_Pro	2_Pro	3_Pro	Retired	Incomplete/ Delayed R.
คณะพาณิชยศาสตร์และการจัดการ								
การจัดการการท่องเที่ยว								
ชั้นปีที่ 1	126	104		21			1	
ชั้นปีที่ 2	110	93		2	13		2	
ชั้นปีที่ 3	98	96		1	1			
ชั้นปีที่ 4	101	101						
ชั้นปีที่ 4 (ตกค้าง)	6	6						
การจัดการพาณิชย์อิเล็กทรอนิกส์								
ชั้นปีที่ 1	37	16		17			4	
ชั้นปีที่ 2	24	19		2	1		2	
ชั้นปีที่ 3	16	16						
ชั้นปีที่ 4	16	16						
ชั้นปีที่ 4 (ตกค้าง)								
การตลาด								
ชั้นปีที่ 1	145	98		41			6	
ชั้นปีที่ 2	87	75			4	1	7	
ชั้นปีที่ 3	60	57		1	2			
ชั้นปีที่ 4	66	66						
ชั้นปีที่ 4 (ตกค้าง)	7	4		2	1			
ภาษาอังกฤษธุรกิจ								
ชั้นปีที่ 1	57	56		1				
ชั้นปีที่ 2	78	78						
ชั้นปีที่ 3	65	65						
ชั้นปีที่ 4	51	51						
ชั้นปีที่ 4 (ตกค้าง)								
ศิลปะการแสดงและการจัดการ								
ชั้นปีที่ 1	20	16		3			1	
ชั้นปีที่ 2	19	18		1				
ชั้นปีที่ 3	17	17						
ชั้นปีที่ 4	15	15						
ชั้นปีที่ 4 (ตกค้าง)	4	4						
รวมนักศึกษา	3457	3154	0	181	49	19	54	0

สรุปจำนวนนักศึกษา จำแนกตามคณะ/หลักสูตร/สาขาวิชา/ชั้นปี/สถานภาพการศึกษา
 ภายหลังการคำนวณผลการศึกษา ภาคการศึกษาที่ 2/2558

คณะ/หลักสูตร/ สาขาวิชา/ชั้นปี	จำนวน นักศึกษา	สถานภาพนักศึกษา						
		PASS	Critical	1_Pro	2_Pro	3_Pro	Retired	Incomplete/ Delayed R.
คณะสถาปัตยกรรมศาสตร์								
สถาปัตยกรรม								
ชั้นปีที่ 1	38	35		2			1	
ชั้นปีที่ 2	59	53		1		3	2	
ชั้นปีที่ 3	55	55						
ชั้นปีที่ 4	30	29		1				
ชั้นปีที่ 5								
รวมนักศึกษา	182	172	0	4	0	3	3	
รวมนักศึกษาทั้งสิ้น	3639	3326	0	185	49	22	57	0

ข้อมูล ณ วันที่ 2 ตุลาคม 2558

y

สรุปจำนวนนักศึกษาที่มีผลการเรียนต่ำกว่า 2.00 จำแนกตามสถานภาพนักศึกษา
ภาคการศึกษาที่ 2 ปีการศึกษา 2558

คณะ/สาขาวิชา/ชั้นปี	จำนวน นศ.	สถานภาพนักศึกษา																																
		(1) Critical		(2) รอพินิจ ครั้งที่ 1						(3) รอพินิจ ครั้งที่ 2						(4) รอพินิจ ครั้งที่ 3						รวมรอพินิจ		(5) ดกออก						รวมทั้งสิ้น				
		ปี 1	ร้อยละ	ปี 1	ปี 2	ปี 3	ปี 4	รวม	ร้อยละ	ปี 1	ปี 2	ปี 3	ปี 4	รวม	ร้อยละ	ปี 1	ปี 2	ปี 3	ปี 4	รวม	ร้อยละ	(2 - 4)	ร้อยละ	ปี 1	ปี 2	ปี 3	ปี 4	รวม	ร้อยละ	(1 - 5)	ร้อยละ			
คณะพาณิชยศาสตร์และการจัดการ																																		
การจัดการรัฐกิจและ วิสาหกิจ	541		0.00	6	1	1		8	1.48			4	2	1	7	1.29			3		1	4	0.74	19	3.51	2	5	1		8	1.48	27	4.99	
การจัดการ สารสนเทศและ คอมพิวเตอร์	332		0.00	35	13	2		50	15.06			3	3	2	8	2.41			2	2	1	5	1.51	63	18.98	5	8	1	1	15	4.52	78	23.49	
การบัญชี	830		0.00	1	7			8	0.96			1		1	2	0.24					2	2	0.24	12	1.45					0	0.00	12	1.45	
การประกันภัยและ การจัดการความเสี่ยง	111		0.00	8				8	7.21						0	0.00			3			3	2.70	11	9.91	2				2	1.80	13	11.71	
ระบบสารสนเทศ ทางการบัญชี	418		0.00	8	7			15	3.59			8	2		10	2.39					1	3	4	0.96	29	6.94		3	1	2	6	1.44	35	8.37
การจัดการการ ท่องเที่ยว	441		0.00	21	2	1		24	5.44			13	1		14	3.17						0	0.00	38	8.62	1	2			3	0.68	41	9.30	
การจัดการพาณิชย์ อิเล็กทรอนิกส์	93		0.00	17	2			19	20.43			1			1	1.08						0	0.00	20	21.51	4	2			6	6.45	26	27.96	
การตลาด	365		0.00	41		1	2	44	12.05			4	2	1	7	1.92			1			1	0.27	52	14.25	6	7			13	3.56	65	17.81	
ภาษาอังกฤษธุรกิจ	251		0.00	1				1	0.40						0	0.00						0	0.00	1	0.40					0	0.00	1	0.40	
ศิลปะการแสดงและ การจัดการ	75		0.00	3	1			4	5.33						0	0.00						0	0.00	4	5.33	1				1	1.33	5	6.67	
คณะสถาปัตยกรรมศาสตร์																																		
สถาปัตยกรรม	182		0.00	2	1		1	4	2.20						0	0.00			3			3	1.65	7	3.85	1	2			3	1.65	10	5.49	
รวม	3639	0	0.00	143	34	5	3	185	5.08	0	34	10	5	49	1.35	0	12	3	7	22	0.60	256	7.03	22	29	3	3	57	1.57	313	8.60			

สรุปจำนวนนักศึกษา ที่มีค่าระดับ GPA ต่ำกว่า 2.00 จำแนกตามคณะ/สาขาวิชา/ชั้นปี
ประจำภาคการศึกษาที่ 2/2558

คณะ/สาขาวิชา	ชั้นปี	จ.น.นศ.	แต่มีระดับคะแนนเฉลี่ยสะสม/ร้อยละ								รวม	ร้อยละ
			0.00 - 0.49	ร้อยละ	0.50 - 0.99	ร้อยละ	1.00 - 1.50	ร้อยละ	1.51 - 1.99	ร้อยละ		
คณะพาณิชยศาสตร์และการจัดการ												
การจัดการรัฐกิจและวิสาหกิจ	1	146		0.00	1	0.68	2	1.37	5	3.42	8	5.48
	2	156		0.00		0.00	1	0.64	12	7.69	13	8.33
	3	118		0.00		0.00		0.00	4	3.39	4	3.39
	4	118		0.00		0.00		0.00	2	1.69	2	1.69
	>4	3		0.00		0.00		0.00		0.00	0	0.00
รวม		541	0	0.00	1	0.18	3	0.55	23	4.25	27	4.99
การจัดการสารสนเทศและคอมพิวเตอร์	1	102		0.00	4	3.92	2	1.96	34	33.33	40	39.22
	2	79		0.00		0.00	1	1.27	25	31.65	26	32.91
	3	70		0.00		0.00		0.00	8	11.43	8	11.43
	4	74		0.00		0.00		0.00	3	4.05	3	4.05
	>4	7		0.00		0.00		0.00	1	14.29	1	14.29
รวม		332	0	0.00	4	1.20	3	0.90	71	21.39	78	23.49
การบัญชี	1	212		0.00		0.00		0.00	1	0.47	1	0.47
	2	295		0.00		0.00		0.00	8	2.71	8	2.71
	3	163		0.00		0.00		0.00		0.00	0	0.00
	4	160		0.00		0.00		0.00	3	1.88	3	1.88
	>4											
รวม		830	0	0.00	0	0.00	0	0.00	12	1.45	12	1.45
การประกันภัยและการจัดการความเสี่ยง	1	39		0.00		0.00	3	7.69	7	17.95	10	25.64
	2	29		0.00		0.00		0.00	3	10.34	3	10.34
	3	21		0.00		0.00		0.00		0.00	0	0.00
	4	22		0.00		0.00		0.00		0.00	0	0.00
	>4											
รวม		111	0	0.00	0	0.00	3	2.70	10	9.01	13	11.71
ระบบสารสนเทศทางการบัญชี	1	138		0.00		0.00	1	0.72	7	5.07	8	5.80
	2	120		0.00		0.00	1	0.83	17	14.17	18	15.00
	3	82		0.00		0.00		0.00	4	4.88	4	4.88
	4	75		0.00		0.00		0.00	3	4.00	3	4.00
	>4	3		0.00		0.00		0.00	2	66.67	2	66.67
รวม		418	0	0.00	0	0.00	2	0.48	33	7.89	35	8.37

สรุปจำนวนนักศึกษา ที่มีค่าระดับ GPA ต่ำกว่า 2.00 จำแนกตามคณะ/สาขาวิชา/ชั้นปี
ประจำภาคการศึกษาที่ 2/2558

คณะ/สาขาวิชา	ชั้นปี	จ.น.นศ.	แต่มีระดับคะแนนเฉลี่ยสะสม/ร้อยละ								รวม	ร้อยละ
			0.00 - 0.49	ร้อยละ	0.50 - 0.99	ร้อยละ	1.00 - 1.50	ร้อยละ	1.51 - 1.99	ร้อยละ		
คณะพาณิชยศาสตร์และการจัดการ												
การจัดการการท่องเที่ยว	1	126		0.00		0.00	1	0.79	21	16.67	22	17.46
	2	110		0.00		0.00		0.00	17	15.45	17	15.45
	3	98		0.00		0.00		0.00	2	2.04	2	2.04
	4	101		0.00		0.00		0.00		0.00	0	0.00
	>4	6		0.00		0.00		0.00		0.00	0	0.00
รวม		441	0	0.00	0	0.00	1	0.23	40	9.07	41	9.30
การจัดการพาณิชยอิเล็กทรอนิกส์	1	37		0.00	1	2.70	5	13.51	15	40.54	21	56.76
	2	24		0.00		0.00		0.00	5	20.83	5	20.83
	3	16		0.00		0.00		0.00		0.00	0	0.00
	4	16		0.00		0.00		0.00		0.00	0	0.00
	>4										0	
รวม		93	0	0.00	1	1.08	5	5.38	20	21.51	26	27.96
การตลาด	1	145		0.00	1	0.69	15	10.34	31	21.38	47	32.41
	2	87		0.00		0.00	2	2.30	10	11.49	12	13.79
	3	60		0.00		0.00		0.00	3	5.00	3	5.00
	4	66		0.00		0.00		0.00		0.00	0	0.00
	>4	7		0.00		0.00		0.00	3	42.86	3	42.86
รวม		365	0	0.00	1	0.27	17	4.66	47	12.88	65	17.81
ภาษาอังกฤษธุรกิจ	1	57		0.00		0.00		0.00	1	1.75	1	1.75
	2	78		0.00		0.00		0.00		0.00	0	0.00
	3	65		0.00		0.00		0.00		0.00	0	0.00
	4	51		0.00		0.00		0.00		0.00	0	0.00
	>4										0	
รวม		251	0	0.00	0	0.00	0	0.00	1	0.40	1	0.40
ศิลปะการแสดงและการจัดการ	1	20		0.00		0.00	2	10.00	2	10.00	4	20.00
	2	19		0.00		0.00		0.00	1	5.26	1	5.26
	3	17		0.00		0.00		0.00		0.00	0	0.00
	4	15		0.00		0.00		0.00		0.00	0	0.00
	>4	4		0.00		0.00		0.00		0.00	0	0.00
รวม		75	0	0.00	0	0.00	2	2.67	3	4.00	5	6.67

สรุปจำนวนนักศึกษา ที่มีค่าระดับ GPA ต่ำกว่า 2.00 จำแนกตามคณะ/สาขาวิชา/ชั้นปี
 ประจำปีภาคการศึกษาที่ 2/2558

คณะ/สาขาวิชา	ชั้นปี	จ.น.นศ.	แต่มีระดับคะแนนเฉลี่ยสะสม/ร้อยละ								รวม	ร้อยละ
			0.00 - 0.49	ร้อยละ	0.50 - 0.99	ร้อยละ	1.00 - 1.50	ร้อยละ	1.51 - 1.99	ร้อยละ		
คณะสถาปัตยกรรมศาสตร์												
สถาปัตยกรรม	1	38		0.00		0.00	1	2.63	2	5.26	3	7.89
	2	59		0.00		0.00		0.00	6	10.17	6	10.17
	3	55		0.00		0.00		0.00		0.00	0	0.00
	4	30		0.00		0.00		0.00	1	3.33	1	3.33
	5										0	
รวม		182	0	0.00	0	0.00	1	0.55	9	4.95	10	5.49
รวมนักศึกษาทั้งสิ้น		3639	0	0.00	7	0.19	37	1.02	269	7.39	313	8.60

รายนามนักศึกษาที่ได้ดัชนีสะสม (GPA) สูงสุด ประจำปีภาคการศึกษาที่ 2/2558 จำแนกชั้นปี/สาขาวิชา

คณะ/สาขาวิชา/ชั้นปี	รหัสนักศึกษา	ชื่อ-สกุล	ดัชนีสะสม
คณะพาณิชยศาสตร์และการจัดการ			
ชั้นปีที่ 1 (58)			
การจัดการรัฐกิจและวิสาหกิจ	5850011037	น.ส.นิธิพร คงแก้ว	3.88
การจัดการสารสนเทศและคอมพิวเตอร์	5850110056	นายสาวิทย์ บัวแก้ว	3.35
การบัญชี	5850111071	นายธนวัฒน์ เพชรย่อย	4.00
การประกันภัยและการจัดการความเสี่ยง	5850112031	น.ส.ณัฐกมล กลิ่นหอม	3.92
ระบบสารสนเทศทางการบัญชี	5850113047	น.ส.มณีจรรย์ หนูเนื่อง	3.84
การจัดการการท่องเที่ยว	5850114014	น.ส.ฐิติพร นนใส	3.91
การจัดการพาณิชย์อิเล็กทรอนิกส์	5850115040	น.ส.ศลิษา พรหมพงศ์	3.09
การตลาด	5850116069	น.ส.กาญจนา กล้าแข็ง	3.81
ภาษาอังกฤษธุรกิจ	5850117031	น.ส.มณิสร์ อินนุรักษ์	3.89
ศิลปะการแสดงและการจัดการ	5850118024	นายโสภณ นະวาระหะคุณ	3.85
ชั้นปีที่ 2 (57)			
การจัดการรัฐกิจและวิสาหกิจ	5750011179	น.ส.อติตยา เจริญศิลป์	3.93
การจัดการสารสนเทศและคอมพิวเตอร์	5750110118	น.ส.ชวานีย์ พัดขำ	3.68
การบัญชี	5750111175	น.ส.ภรณ์มณัฐ ยกชู	3.95
การประกันภัยและการจัดการความเสี่ยง	5750112003	น.ส.เกศราภรณ์ สีแฉะ	3.88
ระบบสารสนเทศทางการบัญชี	5750113005	น.ส.กนกวรรณ หมั่นคำ	3.68
การจัดการการท่องเที่ยว	5750114031	นายนุรุดดีน ยงเยื้องคง	3.85
การจัดการพาณิชย์อิเล็กทรอนิกส์	5750115013	นายปกรณ์ อินทรีวอน	3.64
การตลาด	5750116066	น.ส.อังคณา เรืองอ่อน	3.84
ภาษาอังกฤษธุรกิจ	5750117025	น.ส.ทิพธิญา พรหมคง	3.96
ศิลปะการแสดงและการจัดการ	5750118005	น.ส.จิภารัตน์ เสริมสกุลเกียรติ	3.41
ชั้นปีที่ 3 (56)			
การจัดการรัฐกิจและวิสาหกิจ	5650011019	น.ส.พรทิพย์ สุดสูง	3.80
การจัดการสารสนเทศและคอมพิวเตอร์	5650110065	น.ส.กชมน ล้อมกระจ่างวงศ์	3.89
การบัญชี	5650111019	น.ส.จิราวรรณ กลับดี	3.96
การประกันภัยและการจัดการความเสี่ยง	5650112006	นายทศพล วิทยานุรักษ์	3.78
ระบบสารสนเทศทางการบัญชี	5650113001	น.ส.กนกกรส บุญรอดชู	3.84
การจัดการการท่องเที่ยว	5650114002	น.ส.กัลยกร ชินวร	3.85
การจัดการพาณิชย์อิเล็กทรอนิกส์	5650115001	นายกษิตศ ศรีคราม	3.03
การตลาด	5650116057	นายธีรศักดิ์ ขวัญเมือง	3.57
ภาษาอังกฤษธุรกิจ	5650117049	น.ส.หทัยรัตน์ ศรีสวัสดิ์	3.84
ศิลปะการแสดงและการจัดการ	5650118005	น.ส.เบญจรัตน์ จันทร์ธรรม	3.43

รายชื่อนักศึกษาที่ได้ดัชนีสะสม (GPA) สูงสุด ประจำปีภาคการศึกษาที่ 2/2558 จำแนกชั้นปี/สาขาวิชา

คณะ/สาขาวิชา/ชั้นปี	รหัสนักศึกษา	ชื่อ-สกุล	ดัชนีสะสม
คณะพาณิชยศาสตร์และการจัดการ			
ชั้นปีที่ 4 (55)			
การจัดการรัฐกิจและวิสาหกิจ	5550011028	น.ส.นิตวรณ ทองนวล	3.72
การจัดการสารสนเทศและคอมพิวเตอร์	5550110044	น.ส.ภัทรลดา ไชยพูล	3.78
การบัญชี	5550111064	น.ส.มาริษา พึ่งแย้ม	3.96
	5550111077	น.ส.วริฐฐา ทองศรีเกตุ	3.96
การประกันภัยและการจัดการความเสี่ยง	5550112006	น.ส.ปทุมทริกา นุกุลวุฒิโอภาส	3.78
ระบบสารสนเทศทางการบัญชี	5550113027	น.ส.ธิดารัตน์ หล้าวง	3.83
การจัดการการท่องเที่ยว	5550114002	น.ส.กนกพร แสงไฟโรจน์	3.87
การจัดการพาณิชย์อิเล็กทรอนิกส์	5550115009	นายปิยะนันท์ เทพศร	3.44
การตลาด	5550116066	น.ส.เนตรนภา กล้าแข็ง	3.56
ภาษาอังกฤษธุรกิจ	5550117002	นายขจรศักดิ์ แก้วมณี	3.47
	5550117007	นายชาญณรงค์ ภักดีจิตร	3.47
ศิลปะการแสดงและการจัดการ	5556611011	นายพุทธสิริ สุขสวัสดิ์	3.82
คณะสถาปัตยกรรมศาสตร์			
สถาปัตยกรรม			
ชั้นปีที่ 1 (58)	5850210007	น.ส.ประภาภรณ์ จงเขียวชาญวิทย์	3.42
ชั้นปีที่ 2 (57)	5750210057	น.ส.กัญจนเพชร ทิพากรเกียรติ	3.48
ชั้นปีที่ 3 (56)	5650210064	นายกัญจน์ นพนิช	3.60
ชั้นปีที่ 4 (55)	5550210023	นายพีรณัฐ ช่างทองเครือ	3.42

จำนวนผู้สำเร็จการศึกษา ประจำปีการศึกษา 2558
มหาวิทยาลัยสงขลานครินทร์ วิทยาเขตตรัง

คณะ/สาขาวิชา	ปีที่เข้า ศึกษา	ปีที่สำเร็จ การศึกษา	จำนวนผู้สำเร็จ การศึกษา	เพศ		เกียรตินิยม	
				ช	ญ	หนึ่ง	สอง
คณะพาณิชยศาสตร์และการจัดการ							
การจัดการรัฐกิจและวิสาหกิจ	2554	2558	3	1	2		
	2555	2558	111	29	82	10	19
การจัดการสารสนเทศและคอมพิวเตอร์	2553	2558	1	1			
	2554	2558	7	3	4		
	2555	2558	66	26	40	3	6
การบัญชี	2553	2558	1		1		
	2555	2558	154	27	127	31	15
การประกันภัย	2554	2558	1		1		
	2555	2558	21	7	14	7	4
	2556	2558	1	1			
ระบบสารสนเทศทางการบัญชี	2553	2558	2		2		
	2554	2558	5		5		
	2555	2558	72	12	60	3	10
การจัดการการท่องเที่ยว	2553	2558	1		1		
	2554	2558	1		1		
	2555	2558	95	20	75	8	12
การพาณิชย์อิเล็กทรอนิกส์	2553	2558	2		2		
	2554	2558	3	1	2		
	2555	2558	14	7	7		1
การตลาด	2553	2558	2		2		
	2554	2558	1	1			
	2555	2558	62	24	38		3
ภาษาอังกฤษธุรกิจ	2555	2558	51	14	37		3
ศิลปการแสดงและการจัดการ	2554	2558	2	1	1		
	2555	2558	15	4	11	1	2
รวมผู้สำเร็จการศึกษา			694	179	515	63	75

ข้อมูล ณ วันที่ 25 กรกฎาคม 2559

จำนวนผู้สำเร็จการศึกษา ประจำปีภาคการศึกษาที่ 1/2558
มหาวิทยาลัยสงขลานครินทร์ วิทยาเขตตรัง

คณะ/สาขาวิชา	ปีที่เข้า ศึกษา	ปีที่สำเร็จ การศึกษา	จำนวนผู้สำเร็จ การศึกษา	เพศ		เกียรตินิยม	
				ช	ญ	หนึ่ง	สอง
คณะพาณิชยศาสตร์และการจัดการ							
การจัดการรัฐกิจและวิสาหกิจ	2554	2558	1	1			
การบัญชี	2554	2558	1		1		
การประกันภัย	2554	2558	1		1		
ระบบสารสนเทศทางการบัญชี	2553	2558	1		1		
	2554	2558	4		4		
การจัดการการท่องเที่ยว	2553	2558	1		1		
การพาณิชย์อิเล็กทรอนิกส์	2554	2558	1		1		
รวมผู้สำเร็จการศึกษาทั้งสิ้น			10	1	9	0	0

จำนวนผู้สำเร็จการศึกษา ประจำปีภาคการศึกษาที่ 2/2558
มหาวิทยาลัยสงขลานครินทร์ วิทยาเขตตรัง

คณะ/สาขาวิชา	ปีที่เข้า ศึกษา	ปีที่สำเร็จ การศึกษา	จำนวนผู้สำเร็จ การศึกษา	เพศ		เกียรตินิยม	
				ช	ญ	หนึ่ง	สอง
คณะพาณิชยศาสตร์และการจัดการ							
การจัดการรัฐกิจและวิสาหกิจ	2554	2558	2		2		
	2555	2558	109	28	81	10	19
การจัดการสารสนเทศและคอมพิวเตอร์	2553	2558	1	1			
	2554	2558	3	1	2		
	2555	2558	59	19	40	3	5
การบัญชี	2555	2558	148	26	122	31	15
การประกันภัย	2555	2558	21	7	14	7	4
	2556	2558	1	1			
ระบบสารสนเทศทางการบัญชี	2554	2558	1		1		
	2555	2558	69	11	58	3	10
การจัดการการท่องเที่ยว	2555	2558	87	17	70	7	12
การพาณิชย์อิเล็กทรอนิกส์	2553	2558	2		2		
	2555	2558	11	5	6		1
การตลาด	2553	2558	2		2		
	2554	2558	1	1			
	2555	2558	54	16	38		3
ภาษาอังกฤษธุรกิจ	2555	2558	49	14	35		3
ศิลปการแสดงและการจัดการ	2554	2558	2	1	1		
	2555	2558	15	4	11	1	2
รวมผู้สำเร็จการศึกษา			637	152	485	62	74

จำนวนผู้สำเร็จการศึกษา ประจำปีภาคการศึกษาที่ 3/2558
มหาวิทยาลัยสงขลานครินทร์ วิทยาเขตตรัง

คณะ/สาขาวิชา	ปีที่เข้า ศึกษา	ปีที่สำเร็จ การศึกษา	จำนวนผู้สำเร็จ การศึกษา	เพศ		เกียรตินิยม	
				ช	ญ	หนึ่ง	สอง
คณะพาณิชยศาสตร์และการจัดการ							
การจัดการรัฐกิจและวิสาหกิจ	2555	2558	2	1	1		
การจัดการสารสนเทศและคอมพิวเตอร์	2554	2558	4	2	2		
	2555	2558	7	7			1
การบัญชี	2553	2558	1		1		
	2555	2558	5	1	4		
การประกันภัย	2555	2558	0				
ระบบสารสนเทศทางการบัญชี	2554	2558	1		1		
	2555	2558	3	1	2		
การจัดการการท่องเที่ยว	2554	2558	1		1		
	2555	2558	8	3	5	1	
การพาณิชย์อิเล็กทรอนิกส์	2554	2558	2	1	1		
	2555	2558	3	2	1		
การตลาด	2555	2558	8	8			
ภาษาอังกฤษธุรกิจ	2555	2558	2		2		
รวมผู้สำเร็จการศึกษาทั้งสิ้น			47	26	21	1	1

จำนวนนักศึกษาออกกลางคัน มหาวิทยาลัยสงขลานครินทร์ วิทยาเขตตรัง
 รุ่นปีการศึกษา 2554
 ภาคการศึกษาที่ 2 ปีการศึกษา 2558

คณะ/สาขาวิชา	จำนวนนักศึกษา			ออกกลางคัน (คน)																				รวม ออก กลางคัน	ร้อยละ					
	รับเข้า	ย้ายเข้า	รวมเข้า	ไม่มาลงทะเบียนเรียน					ลาออก/เสียชีวิต					ตกออก					ย้ายสาขา/คณะ/มหาวิทยาลัย											
				ปี 1	ปี 2	ปี 3	ปี 4	รวม	ร้อยละ	ปี 1	ปี 2	ปี 3	ปี 4	รวม	ร้อยละ	ปี 1	ปี 2	ปี 3	ปี 4	รวม	ร้อยละ									
คณะพาณิชยศาสตร์และการจัดการ																														
การจัดการรัฐกิจและวิสาหกิจ	32	5	37	1				1	2.70					1	2.70	1	3	1		5	13.51				1	2.70	8	21.62		
การจัดการสารสนเทศและคอมพิวเตอร์	181	1	182	14	2	2		18	9.89	5	8	1		14	7.69	11	14	8		33	18.13				7	4.40	1	4.40	73	40.11
การบัญชี	216	4	220	18		2	1	21	9.55	2	1			3	1.36	7	4	1	2	14	6.36				1	0.45	1	0.45	39	17.73
การประกันภัยและการจัดการความเสี่ยง	32	1	33	2	1			3	9.09		2			2	6.06	4				4	12.12				2	6.06	2	6.06	11	33.33
ระบบสารสนเทศทางการบัญชี	130	1	131	6	5	1		12	9.16	2	2	1		5	3.82	4	9	5	1	19	14.50				3	2.29	3	2.29	39	29.77
การจัดการการท่องเที่ยว	125	1	126	7	1	1	2	11	8.73	2	2	1		6	4.76	14	4	5		23	18.25				4	3.17	4	3.17	44	34.92
การจัดการพาณิชย์อิเล็กทรอนิกส์	50	4	54	7				7	12.96	1	1	1		3	5.56	5	3			8	14.81				1	1.85	1	1.85	19	35.19
การตลาด	73	1	74	8	4			12	16.22	2	4	1		7	9.46	7	3			10	13.51				1	1.35	1	1.35	30	40.54
ศิลปะการแสดงและการจัดการ	9	1	10	3			1	3	30.00					0	0.00					0	0.00				0	0.00	0	0.00	3	30.00
รวมทั้งสิ้น	848	19	867	66	13	6	4	88	10.15	14	21	5	0	41	4.73	53	40	20	3	116	13.38	0	20	1	0	21	2.42	266	30.68	

ข้อมูล ณ วันที่ 9 ตุลาคม 2558

หมายเหตุ

ปี 1 = ปีการศึกษา 2554

ปี 3 = ปีการศึกษา 2556

ปี 2 = ปีการศึกษา 2555

ปี 4 = ปีการศึกษา 2557, 2558

จำนวนนักศึกษาออกกลางคัน มหาวิทยาลัยสงขลานครินทร์ วิทยาเขตตรัง

รุ่นปีการศึกษา 2555

ภาคการศึกษาที่ 2 ปีการศึกษา 2558

คณะ/สาขาวิชา	จำนวนนักศึกษา			ออกกลางคัน (คน)																				รวม ออก กลางคัน	ร้อยละ				
	รับเข้า	ย้ายเข้า	รวมเข้า	ไม่มาลงทะเบียนเรียน					ลาออก/เสียชีวิต					ตกออก					ย้ายสาขา/คณะ/มหาวิทยาลัย										
				ปี 1	ปี 2	ปี 3	ปี 4	รวม	ร้อยละ	ปี 1	ปี 2	ปี 3	ปี 4	รวม	ร้อยละ	ปี 1	ปี 2	ปี 3	ปี 4	รวม	ร้อยละ								
คณะพาณิชยศาสตร์และการจัดการ																													
การจัดการรัฐกิจและวิสาหกิจ	137	7	144	11	1			12	8.33	2	1		1	4	2.78	6	3			9	6.25		1			1	0.69	26	18.06
การจัดการสารสนเทศและคอมพิวเตอร์	149		149	18	5	2		25	16.78	3	4	1		8	5.37	15	12	2	1	30	20.13	2	8	1	2	13	8.72	76	51.01
การบัญชี	206	6	212	19	1	3		23	10.85	5	5		1	11	5.19	7	6	2	1	16	7.55		1			1	0.47	51	24.06
การประกันภัยและการจัดการความเสี่ยง	30	2	32	8				8	25.00					0	0.00	1	1			2	6.25					0	0.00	10	31.25
ระบบสารสนเทศทางการบัญชี	106		106	9	2	2		13	12.26	4		1		5	4.72	2	7		3	12	11.32		1	2		3	2.83	33	31.13
การจัดการการท่องเที่ยว	147	1	148	20	5			25	16.89	4	4	1	1	10	6.76	6	4			10	6.76		2			2	1.35	47	31.76
การจัดการพาณิชย์อิเล็กทรอนิกส์	27	4	31	2	1			3	9.68	2				2	6.45	5	2	1		8	25.81	1				1	3.23	14	45.16
การตลาด	100	1	101	11	3	1	1	16	15.84	1	1			2	1.98	10	6		1	17	16.83					0	0.00	35	34.65
ภาษาอังกฤษธุรกิจ	68		68	10	1			11	16.18		1	1		2	2.94	2	1			3	4.41	1				1	1.47	17	25.00
ศิลปะการแสดงและการจัดการ	27		27	5				2	7	25.93		1			1	3.70	2	2		4	14.81					0	0.00	12	44.44
คณะสถาปัตยกรรมศาสตร์																													
สถาปัตยกรรม	45		45	5		2		7	15.56	1		1	2	4	8.89	2	3			5	11.11					0	0.00	16	35.56
รวมทั้งสิ้น	1042	21	1063	118	19	10	3	150	14.11	22	17	5	5	49	4.61	58	47	5	6	116	10.91	4	13	3	2	22	2.07	337	31.70

ข้อมูล ณ วันที่ 9 ตุลาคม 2558

หมายเหตุ

ปี 1 = ปีการศึกษา 2555

ปี 3 = ปีการศึกษา 2557

ปี 2 = ปีการศึกษา 2556

ปี 4 = ปีการศึกษา 2558

จำนวนนักศึกษาออกกลางคัน มหาวิทยาลัยสงขลานครินทร์ วิทยาเขตตรัง

รุ่นปีการศึกษา 2556

ภาคการศึกษาที่ 2 ปีการศึกษา 2558

คณะ/สาขาวิชา	จำนวนนักศึกษา			ออกกลางคัน (คน)																				รวม ออก กลางคัน	ร้อยละ					
	รับเข้า	ย้ายเข้า	รวมเข้า	ไม่มาลงทะเบียนเรียน						ลาออก/เสียชีวิต					ตกออก				ย้ายสาขา/คณะ/มหาวิทยาลัย											
				ปี 1	ปี 2	ปี 3	ปี 4	รวม	ร้อยละ	ปี 1	ปี 2	ปี 3	ปี 4	รวม	ร้อยละ	ปี 1	ปี 2	ปี 3	ปี 4	รวม	ร้อยละ									
คณะพาณิชยศาสตร์และการจัดการ																														
การจัดการรัฐกิจและวิสาหกิจ	144	9	153	4	6	2		12	7.84	3	3			6	3.92	9	5	1		15	9.80			1			1	0.65	34	22.22
การจัดการสารสนเทศและคอมพิวเตอร์	139	1	140	13	5			18	12.86	5	9	2		16	11.43	16	10	4		30	21.43			6		6	4.29	70	50.00	
การบัญชี	199	9	208	19	8	2		29	13.94	1	6			7	3.37	3	1	2		6	2.88		2	1		3	1.44	45	21.63	
การประกันภัยและการจัดการความเสี่ยง	28		28	3	1			4	14.29	1				1	3.57		2			2	7.14					0	0.00	7	25.00	
ระบบสารสนเทศทางการบัญชี	126		126	11	3	2		16	12.70	2	3	1		6	4.76	3	5	4		12	9.52		10			10	7.94	44	34.92	
การจัดการการท่องเที่ยว	140	1	141	12	8			20	14.18	2	4			6	4.26	12	5			17	12.06			1		1	0.71	44	31.21	
การจัดการพาณิชย์อิเล็กทรอนิกส์	16	6	22		3			3	13.64					0	0.00	2	1			3	13.64					0	0.00	6	27.27	
การตลาด	96		96	10	5			15	15.63	1	3			4	4.17	10	5	1		16	16.67					0	0.00	35	36.46	
ภาษาอังกฤษธุรกิจ	87		87	11	2			13	14.94	3	1	2		6	6.90		1			1	1.15	3				3	3.45	23	26.44	
ศิลปะการแสดงและการจัดการ	35		35	3	2			5	14.29		1			1	2.86	8	1			9	25.71		3			3	8.57	18	51.43	
คณะสถาปัตยกรรมศาสตร์																														
สถาปัตยกรรม	68		68	8		1		9	13.24	1	2			3	4.41	1				1	1.47					0	0.00	13	19.12	
รวมทั้งสิ้น	1078	26	1104	94	43	7	0	144	13.04	19	32	5	0	56	5.07	64	36	12	0	112	10.14	3	16	8	0	27	2.45	339	30.71	

ข้อมูล ณ วันที่ 9 ตุลาคม 2558

หมายเหตุ

ปี 1 = ปีการศึกษา 2556

ปี 3 = ปีการศึกษา 2558

ปี 2 = ปีการศึกษา 2557

ปี 4 = ปีการศึกษา 2559

จำนวนนักศึกษาออกกลางคัน มหาวิทยาลัยสงขลานครินทร์ วิทยาเขตตรัง
 รุ่นปีการศึกษา 2557
 ภาคการศึกษาที่ 1 ปีการศึกษา 2559

คณะ/สาขาวิชา	จำนวนนักศึกษา			ออกกลางคัน (คน)																				รวม ออก กลางคัน	ร้อยละ				
	รับเข้า	ย้ายเข้า	รวมเข้า	ไม่มาลงทะเบียนเรียน						ลาออก/เสียชีวิต					ตกรอก				ย้ายสาขา/คณะ/มหาวิทยาลัย										
				ปี 1	ปี 2	ปี 3	ปี 4	รวม	ร้อยละ	ปี 1	ปี 2	ปี 3	ปี 4	รวม	ร้อยละ	ปี 1	ปี 2	ปี 3	ปี 4	รวม	ร้อยละ								
คณะพาณิชยศาสตร์และการจัดการ																													
การจัดการรัฐกิจและวิสาหกิจ	187	6	193	15	5	1		21	10.88	5	2			7	3.63	7	8			15	7.77					0	0.00	43	22.28
การจัดการสารสนเทศและคอมพิวเตอร์	119		119	6	6			12	10.08	4	6			10	8.40	14	10			24	20.17					0	0.00	46	38.66
การบัญชี	348	2	350	30	5	2		37	10.57	8	2			10	2.86	8				8	2.29	1	1			2	0.57	57	16.29
การประกันภัยและการจัดการความเสี่ยง	38		38	3	1			4	10.53		1			1	2.63	2	2			4	10.53					0	0.00	9	23.68
ระบบสารสนเทศทางการบัญชี	160	2	162	12	6	1		19	11.73	4	3	1		8	4.94	9	8			17	10.49		3			3	1.85	47	29.01
การจัดการการท่องเที่ยว	163	1	164	8	4	2		14	8.54	4	7	3		14	8.54	17	13			30	18.29	2				2	1.22	60	36.59
การจัดการพาณิชย์อิเล็กทรอนิกส์	37		37	1	3			4	10.81	2				2	5.41	5	4			9	24.32					0	0.00	15	40.54
การตลาด	123		123	15	3			18	14.63	1	3	1		5	4.07	10	10			20	16.26	1				1	0.81	44	35.77
ภาษาอังกฤษธุรกิจ	101		101	10	5			15	14.85	3	1			4	3.96	2				2	1.98	1	1	1		3	2.97	24	23.76
ศิลปะการแสดงและการจัดการ	30		30	6		1		7	23.33	1				1	3.33	3				3	10.00		1			1	3.33	12	40.00
คณะสถาปัตยกรรมศาสตร์																													
สถาปัตยกรรม	84		84	17	1			18	21.43	1	1			2	2.38	4	3			7	8.33					0	0.00	27	32.14
รวมทั้งสิ้น	1390	11	1401	123	39	7	0	169	12.06	33	26	5	0	64	4.57	81	58	0	0	139	9.92	5	6	1	0	12	0.86	384	27.41

ข้อมูล ณ วันที่ 9 ตุลาคม 2558

หมายเหตุ

ปี 1 = ปีการศึกษา 2557

ปี 3 = ปีการศึกษา 2559

ปี 2 = ปีการศึกษา 2558

ปี 4 = ปีการศึกษา 2560

จำนวนนักศึกษาออกกลางคัน มหาวิทยาลัยสงขลานครินทร์ วิทยาเขตตรัง
 รุ่นปีการศึกษา 2558
 ภาคการศึกษาที่ 1 ปีการศึกษา 2559

คณะ/สาขาวิชา	จำนวนนักศึกษา			ออกกลางคัน (คน)																				รวม ออก กลางคัน	ร้อยละ				
	รับเข้า	ย้ายเข้า	รวมเข้า	ไม่มาลงทะเบียนเรียน					ลาออก/เสียชีวิต					ตกออก					ย้ายสาขา/คณะ/มหาวิทยาลัย										
				ปี 1	ปี 2	ปี 3	ปี 4	รวม	ร้อยละ	ปี 1	ปี 2	ปี 3	ปี 4	รวม	ร้อยละ	ปี 1	ปี 2	ปี 3	ปี 4	รวม	ร้อยละ								
คณะพาณิชยศาสตร์และการจัดการ																													
การจัดการรัฐกิจและวิสาหกิจ	160	3	163	8	4			12	7.36	1	1			2	1.23	7				7	4.29					0	0.00	21	12.88
การจัดการสารสนเทศและคอมพิวเตอร์	133	2	135	11	5			16	11.85	3	3			6	4.44	23				23	17.04	1				1	0.74	46	34.07
การบัญชี	239		239	17	1			18	7.53	6	1			7	2.93	3				3	1.26	1				1	0.42	29	12.13
การประกันภัยและการจัดการความเสี่ยง	53		53	7				7	13.21	3	1			4	7.55	6				6	11.32		1			1	1.89	18	33.96
ระบบสารสนเทศทางการบัญชี	159		159	7	4			11	6.92	8	1			9	5.66	7				7	4.40					0	0.00	27	16.98
การจัดการการท่องเที่ยว	150	2	152	13	4			17	11.18	4	5			9	5.92	10				10	6.58					0	0.00	36	23.68
การจัดการพาณิชย์อิเล็กทรอนิกส์	42		42	1	4			5	11.90		3			3	7.14	7				7	16.67	2				2	4.76	17	40.48
การตลาด	166		166	14	7			21	12.65	5	7			12	7.23	10				10	6.02					0	0.00	43	25.90
ภาษาอังกฤษธุรกิจ	69		69	9				9	13.04	2				2	2.90					0	0.00		1			1	1.45	12	17.39
ศิลปะการแสดงและการจัดการ	24		24	1	1			2	8.33	3				3	12.50	1				1	4.17		1			1	4.17	7	29.17
คณะสถาปัตยกรรมศาสตร์								0																					
สถาปัตยกรรม	48		48	7				7	14.58	2	3			5	10.42	2				2	4.17					0	0.00	14	29.17
รวมทั้งสิ้น	1243	7	1250	95	30	0	0	125	10.00	37	25	0	0	62	4.96	76	0	0	0	76	6.08	4	3	0	0	7	0.56	270	21.60

ข้อมูล ณ วันที่ 9 ตุลาคม 2558

หมายเหตุ

ปี 1 = ปีการศึกษา 2558

ปี 3 = ปีการศึกษา 2560

ปี 2 = ปีการศึกษา 2559

ปี 4 = ปีการศึกษา 2561

ตัวชี้วัดผลผลิตภาพด้านการผลิตบัณฑิตของ มหาวิทยาลัยสงขลานครินทร์ วิทยาเขตตรัง

รุ่นปีการศึกษา 2552

ภาคการศึกษาที่ 2 ปีการศึกษา 2558

คณะ/สาขาวิชา	จำนวนนักศึกษา			ออกกลางคน						สำเร็จการศึกษา					กำลังศึกษา		
	รับเข้า	ย้ายเข้า	รวมเข้า	ไม่ ลงทะเบียน	ลาออก/ ตาย	ตกออก	ย้ายออก	รวมออก กลางคัน	ร้อยละ	ภายใน กำหนด	ร้อยละ	ช้ากว่า กำหนด	ร้อยละ	รวม สำเร็จ	ร้อยละ	คน	ร้อยละ
คณะพาณิชยศาสตร์และการจัดการ																	
หลักสูตร 4 ปี																	
การจัดการสารสนเทศและคอมพิวเตอร์	199	1	200	15	15	33	4	67	33.50	120	60.00	13	6.50	133	66.50		
การบัญชี	197	2	199	25	5	6	5	41	20.60	150	75.38	8	4.02	158	79.40		
การประกันภัย	48	1	49	7	3	8		18	36.73	27	55.10	4	8.16	31	63.27		
ระบบสารสนเทศทางการบัญชี	139	4	143	14	6	24	1	45	31.47	85	59.44	13	9.09	98	68.53		
การจัดการการท่องเที่ยว	150	2	152	19	8	25	1	53	34.87	86	56.58	13	8.55	99	65.13		
การจัดการพาณิชย์อิเล็กทรอนิกส์	72	1	73	6	6	36		48	65.75	20	27.40	5	6.85	25	34.25		
การตลาด	150	1	151	24	9	43	1	77	50.99	67	44.37	7	4.64	74	49.01		
หลักสูตร 2 ปี																	
การบัญชี	122		122	10	2	10		22	18.03	93	76.23	7	5.74	100	81.97		
คณะศิลปกรรมศาสตร์																	
ศิลปะการแสดง	7		7							5	71.43	2	28.57	7	100.00		
รวมทั้งสิ้น	1084	12	1096	120	54	185	12	371	33.85	653	59.58	72	6.57	725	66.15		

ข้อมูล ณ วันที่ 9 ตุลาคม 2558

ตัวชี้วัดผลผลิตภาพด้านการผลิตบัณฑิตของ มหาวิทยาลัยสงขลานครินทร์ วิทยาเขตตรัง

รุ่นปีการศึกษา 2553

ภาคการศึกษาที่ 2 ปีการศึกษา 2558

คณะ/สาขาวิชา	จำนวนนักศึกษา			ออกกลางคน						สำเร็จการศึกษา					กำลังศึกษา		
	รับเข้า	ย้ายเข้า	รวมเข้า	ไม่ลงทะเบียน	ลาออก/ตาย	ตกออก	ย้ายออก	รวมออกกลางคัน	ร้อยละ	ภายในกำหนด	ร้อยละ	ช้ากว่ากำหนด	ร้อยละ	รวมสำเร็จ	ร้อยละ	คน	ร้อยละ
คณะพาณิชยศาสตร์และการจัดการ																	
การจัดการสารสนเทศและคอมพิวเตอร์	158	1	159	20	9	25	12	66	41.51	80	50.31	13	8.18	93	58.49	0	0.00
การบัญชี	170	9	179	29		4		33	18.44	141	78.77	5	2.79	146	81.56	0	0.00
การประกันภัยและการจัดการความเสี่ยง	31	1	32	6	1	10		17	53.13	15	46.88	2		17	53.13		
ระบบสารสนเทศทางการบัญชี	124	3	127	11	13	19	9	52	40.94	67	52.76	8	6.30	75	59.06	0	0.00
การจัดการการท่องเที่ยว	106	4	110	14	10	16		40	36.36	68	61.82	2	1.82	70	63.64	0	0.00
การจัดการพาณิชย์อิเล็กทรอนิกส์	46	4	50	11	2	18	1	32	64.00	10	20.00	8	16.00	18	36.00	0	0.00
การตลาด	103	1	104	20	4	11	2	37	35.58	58	55.77	8	7.69	66	63.46	1	0.96
คณะศิลปกรรมศาสตร์																	
ศิลปะการแสดง	3		3	2				2	66.67	1	33.33		0.00	1	33.33		
รวมทั้งสิ้น	741	23	764	113	39	103	24	279	36.52	440	57.59	46	6.02	486	63.61	1	0.13

ข้อมูล ณ วันที่ 9 ตุลาคม 2558

ตัวชี้วัดผลผลิตภาพด้านการผลิตบัณฑิตของ มหาวิทยาลัยสงขลานครินทร์ วิทยาเขตตรัง

รุ่นปีการศึกษา 2554

ภาคการศึกษาที่ 2 ปีการศึกษา 2558

คณะ/สาขาวิชา	จำนวนนักศึกษา			ออกกลางคน						สำเร็จการศึกษา					กำลังศึกษา		
	รับเข้า	ย้ายเข้า	รวมเข้า	ไม่ ลงทะเบียน	ลาออก/ ตาย	ตกออก	ย้ายออก	รวมออก กลางคัน	ร้อยละ	ภายใน กำหนด	ร้อยละ	ช้ากว่า กำหนด	ร้อยละ	รวม สำเร็จ	ร้อยละ	คน	ร้อยละ
คณะพาณิชยศาสตร์และการจัดการ																	
การจัดการรัฐกิจและวิสาหกิจ	32	5	37	1	1	5		7	18.92	26	70.27	3	8.11	29	78.38	1	2.70
การจัดการสารสนเทศและคอมพิวเตอร์	181	1	182	18	14	33	8	73	40.11	102	56.04	7	3.85	109	59.89	0	0.00
การบัญชี	216	4	220	21	3	14	1	39	17.73	181	82.27		0.00	181	82.27	0	0.00
การประกันภัยและการจัดการความเสี่ยง	32	1	33	3	2	4	2	11	33.33	21	63.64	1	3.03	22	66.67	0	0.00
ระบบสารสนเทศทางการบัญชี	130	1	131	12	5	19	3	39	29.77	86	65.65	5	3.82	91	69.47	1	0.76
การจัดการการท่องเที่ยว	125	1	126	11	6	23	4	44	34.92	76	60.32	1	0.79	77	61.11	5	3.97
การจัดการพาณิชย์อิเล็กทรอนิกส์	50	4	54	7	3	8	1	19	35.19	32	59.26	3	5.56	35	64.81	0	0.00
การตลาด	73	1	74	12	7	10	1	30	40.54	40	54.05	1	1.35	41	55.41	3	4.05
ศิลปะการแสดงและการจัดการ	9	1	10	3				3	30.00	2	20.00	2	20.00	4	40.00	3	30.00
รวมทั้งสิ้น	848	19	867	88	41	116	20	265	30.57	566	65.28	23	2.65	589	67.94	13	1.50

ข้อมูล ณ วันที่ 9 ตุลาคม 2558

ตัวชี้วัดผลผลิตภาพด้านการผลิตบัณฑิตของ มหาวิทยาลัยสงขลานครินทร์ วิทยาเขตตรัง

รุ่นปีการศึกษา 2555

ภาคการศึกษาที่ 1 ปีการศึกษา 2559

คณะ/สาขาวิชา	จำนวนนักศึกษา			ออกกลางคน						สำเร็จการศึกษา					กำลังศึกษา		
	รับเข้า	ย้ายเข้า	รวมเข้า	ไม่ลงทะเบียน	ลาออก/ตาย	ตกออก	ย้ายออก	รวมออกกลางคัน	ร้อยละ	ภายในกำหนด	ร้อยละ	ช้ากว่ากำหนด	ร้อยละ	รวมสำเร็จ	ร้อยละ	คน	ร้อยละ
คณะพาณิชยศาสตร์และการจัดการ																	
การจัดการรัฐกิจและวิสาหกิจ	137	7	144	12	4	9	1	26	18.06	111	77.08		0.00	111	77.08	7	4.86
การจัดการสารสนเทศและคอมพิวเตอร์	149		149	25	8	30	13	76	51.01	66	44.30		0.00	66	44.30	7	4.70
การบัญชี	206	6	212	23	11	16	1	51	24.06	154	72.64		0.00	154	72.64	7	3.30
การประกันภัยและการจัดการความเสี่ยง	30	2	32	8		2		10	31.25	21	65.63		0.00	21	65.63	1	3.13
ระบบสารสนเทศทางการบัญชี	106		106	13	5	12	3	33	31.13	72	67.92		0.00	72	67.92	1	0.94
การจัดการการท่องเที่ยว	147	1	148	25	10	10	2	47	31.76	95	64.19		0.00	95	64.19	6	4.05
การจัดการพาณิชย์อิเล็กทรอนิกส์	27	4	31	3	2	8	1	14	45.16	14	45.16		0.00	14	45.16	3	9.68
การตลาด	100	1	101	16	2	17		35	34.65	62	61.39		0.00	62	61.39	4	3.96
ภาษาอังกฤษธุรกิจ	68		68	11	2	3	1	17	25.00	51	75.00		0.00	51	75.00	0	0.00
ศิลปะการแสดงและการจัดการ	27		27	7	1	4		12	44.44	15	55.56		0.00	15	55.56	0	0.00
คณะสถาปัตยกรรมศาสตร์																	
สถาปัตยกรรม	45		45	7	4	5		16	35.56		0.00		0.00	0	0.00	29	64.44
รวมทั้งสิ้น	1042	21	1063	150	49	116	22	337	31.70	661	62.18	0	0.00	661	62.18	65	6.11

ข้อมูล ณ วันที่ 9 ตุลาคม 2558

ตัวชี้วัดผลผลิตภาพด้านการผลิตบัณฑิตของ มหาวิทยาลัยสงขลานครินทร์ วิทยาเขตตรัง

รุ่นปีการศึกษา 2556

ภาคการศึกษาที่ 2 ปีการศึกษา 2558

คณะ/สาขาวิชา	จำนวนนักศึกษา			ออกกลางคน						สำเร็จการศึกษา					กำลังศึกษา		
	รับเข้า	ย้ายเข้า	รวมเข้า	ไม่ลงทะเบียน	ลาออก/ตาย	ตกออก	ย้ายออก	รวมออกกลางคัน	ร้อยละ	ภายในกำหนด	ร้อยละ	ช้ากว่ากำหนด	ร้อยละ	รวมสำเร็จ	ร้อยละ	คน	ร้อยละ
คณะพาณิชยศาสตร์และการจัดการ																	
การจัดการรัฐกิจและวิสาหกิจ	144	9	153	13	7	15	1	36	23.53		0.00		0.00	0	0.00	117	76.47
การจัดการสารสนเทศและคอมพิวเตอร์	139	1	140	19	15	30	6	70	50.00		0.00		0.00	0	0.00	70	50.00
การบัญชี	199	9	208	29	7	6	3	45	21.63		0.00		0.00	0	0.00	163	78.37
การประกันภัยและการจัดการความเสี่ยง	28		28	4	1	2		7	25.00	1	3.57		0.00	1	3.57	20	71.43
ระบบสารสนเทศทางการบัญชี	126		126	16	6	12	10	44	34.92		0.00		0.00	0	0.00	82	65.08
การจัดการการท่องเที่ยว	140	1	141	19	6	17	1	43	30.50		0.00		0.00	0	0.00	98	69.50
การจัดการพาณิชย์อิเล็กทรอนิกส์	16	6	22	3		3		6	27.27		0.00		0.00	0	0.00	16	72.73
การตลาด	96		96	15	4	16		35	36.46		0.00		0.00	0	0.00	61	63.54
ภาษาอังกฤษธุรกิจ	87		87	13	5	1	3	22	25.29		0.00		0.00	0	0.00	65	74.71
ศิลปะการแสดงและการจัดการ	35		35	5	1	9	3	18	51.43		0.00		0.00	0	0.00	17	48.57
คณะสถาปัตยกรรมศาสตร์																	
สถาปัตยกรรม	68		68	8	4	1		13	19.12		0.00		0.00	0	0.00	55	80.88
รวมทั้งสิ้น	1078	26	1104	144	56	112	27	339	30.71	1	0.09	0	0.00	1	0.09	764	69.20

ข้อมูล ณ วันที่ 9 ตุลาคม 2558

ตัวชี้วัดผลผลิตภาพด้านการผลิตบัณฑิตของ มหาวิทยาลัยสงขลานครินทร์ วิทยาเขตตรัง

รุ่นปีการศึกษา 2557

ภาคการศึกษาที่ 1 ปีการศึกษา 2559

คณะ/สาขาวิชา	จำนวนนักศึกษา			ออกกลางคน						สำเร็จการศึกษา					กำลังศึกษา		
	รับเข้า	ย้ายเข้า	รวมเข้า	ไม่ลงทะเบียน	ลาออก/ตาย	ตกออก	ย้ายออก	รวมออกกลางคัน	ร้อยละ	ภายในกำหนด	ร้อยละ	ช้ากว่ากำหนด	ร้อยละ	รวมสำเร็จ	ร้อยละ	คน	ร้อยละ
คณะพาณิชยศาสตร์และการจัดการ																	
การจัดการรัฐกิจและวิสาหกิจ	187	6	193	21	7	15		43	22.28		0.00		0.00	0	0.00	150	77.72
การจัดการสารสนเทศและคอมพิวเตอร์	119		119	12	10	24		46	38.66		0.00		0.00	0	0.00	73	61.34
การบัญชี	348	2	350	37	10	8	2	57	16.29		0.00		0.00	0	0.00	293	83.71
การประกันภัยและการจัดการความเสี่ยง	38		38	4	1	4		9	23.68		0.00		0.00	0	0.00	29	76.32
ระบบสารสนเทศทางการบัญชี	160	2	162	19	8	17	3	47	29.01		0.00		0.00	0	0.00	115	70.99
การจัดการการท่องเที่ยว	163	1	164	14	14	30	2	60	36.59		0.00		0.00	0	0.00	104	63.41
การจัดการพาณิชย์อิเล็กทรอนิกส์	37		37	4	2	9		15	40.54		0.00		0.00	0	0.00	22	59.46
การตลาด	123		123	18	5	20	1	44	35.77		0.00		0.00	0	0.00	79	64.23
ภาษาอังกฤษธุรกิจ	101		101	15	4	2	3	24	23.76		0.00		0.00	0	0.00	77	76.24
ศิลปะการแสดงและการจัดการ	30		30	7	1	3	1	12	40.00		0.00		0.00	0	0.00	18	60.00
คณะสถาปัตยกรรมศาสตร์																	
สถาปัตยกรรม	84		84	18	2	7		27	32.14		0.00		0.00	0	0.00	57	67.86
รวมทั้งสิ้น	1390	11	1401	169	64	139	12	384	27.41	0	0.00	0	0.00	0	0.00	1017	72.59

ข้อมูล ณ วันที่ 9 ตุลาคม 2558

ตัวชี้วัดผลผลิตภาพด้านการผลิตบัณฑิตของ มหาวิทยาลัยสงขลานครินทร์ วิทยาเขตตรัง

รุ่นปีการศึกษา 2558

ภาคการศึกษาที่ 1 ปีการศึกษา 2559

คณะ/สาขาวิชา	จำนวนนักศึกษา			ออกกลางคน						สำเร็จการศึกษา					กำลังศึกษา		
	รับเข้า	ย้ายเข้า	รวมเข้า	ไม่ลงทะเบียน	ลาออก/ตาย	ตกออก	ย้ายออก	รวมออกกลางคัน	ร้อยละ	ภายในกำหนด	ร้อยละ	ช้ากว่ากำหนด	ร้อยละ	รวมสำเร็จ	ร้อยละ	คน	ร้อยละ
คณะพาณิชยศาสตร์และการจัดการ																	
การจัดการรัฐกิจและวิสาหกิจ	160	3	163	12	2	7		21	12.88		0.00		0.00	0	0.00	142	87.12
การจัดการสารสนเทศและคอมพิวเตอร์	133	2	135	16	6	23	1	46	34.07		0.00		0.00	0	0.00	89	65.93
การบัญชี	239		239	18	7	3	1	29	12.13		0.00		0.00	0	0.00	210	87.87
การประกันภัยและการจัดการความเสี่ยง	53		53	7	4	6	1	18	33.96		0.00		0.00	0	0.00	35	66.04
ระบบสารสนเทศทางการบัญชี	159		159	11	9	7		27	16.98		0.00		0.00	0	0.00	132	83.02
การจัดการการท่องเที่ยว	150	2	152	17	9	10		36	23.68		0.00		0.00	0	0.00	116	76.32
การจัดการพาณิชย์อิเล็กทรอนิกส์	42		42	5	3	7	2	17	40.48		0.00		0.00	0	0.00	25	59.52
การตลาด	166		166	21	12	10		43	25.90		0.00		0.00	0	0.00	123	74.10
ภาษาอังกฤษธุรกิจ	69		69	9	2		1	12	17.39		0.00		0.00	0	0.00	57	82.61
ศิลปะการแสดงและการจัดการ	24		24	2	3	1	1	7	29.17		0.00		0.00	0	0.00	17	70.83
คณะสถาปัตยกรรมศาสตร์								0									
สถาปัตยกรรม	48		48	7	5	2		14	29.17		0.00		0.00	0	0.00	34	70.83
รวมทั้งสิ้น	1243	7	1250	125	62	76	7	270	21.60	0	0.00	0	0.00	0	0.00	980	78.40

ข้อมูล ณ วันที่ 9 ตุลาคม 2558

ตัวชี้วัดผลผลิตภาพด้านการผลิตบัณฑิตของ มหาวิทยาลัยสงขลานครินทร์ วิทยาเขตตรัง

รุ่นปีการศึกษา 2559

ภาคการศึกษาที่ 1 ปีการศึกษา 2559

คณะ/สาขาวิชา	จำนวนนักศึกษา			ออกกลางคน						สำเร็จการศึกษา					กำลังศึกษา		
	รับเข้า	ย้ายเข้า	รวมเข้า	ไม่ลงทะเบียน	ลาออก/ตาย	ตกออก	ย้ายออก	รวมออกกลางคัน	ร้อยละ	ภายในกำหนด	ร้อยละ	ช้ากว่ากำหนด	ร้อยละ	รวมสำเร็จ	ร้อยละ	คน	ร้อยละ
คณะพาณิชยศาสตร์และการจัดการ																	
การจัดการรัฐกิจและวิสาหกิจ	145		145	9				9	6.21		0.00		0.00	0	0.00	136	93.79
การจัดการสารสนเทศและคอมพิวเตอร์	102		102	7				7	6.86		0.00		0.00	0	0.00	95	93.14
การบัญชี	163		163	15	3			18	11.04		0.00		0.00	0	0.00	145	88.96
การประกันภัยและการจัดการความเสี่ยง	38		38	2				2	5.26		0.00		0.00	0	0.00	36	94.74
ระบบสารสนเทศทางการบัญชี	145		145	10				10	6.90		0.00		0.00	0	0.00	135	93.10
การจัดการการท่องเที่ยว	92		92	11				11	11.96		0.00		0.00	0	0.00	81	88.04
การจัดการพาณิชย์อิเล็กทรอนิกส์	48		48	2				2	4.17		0.00		0.00	0	0.00	46	95.83
การตลาด	76		76	7				7	9.21		0.00		0.00	0	0.00	69	90.79
ภาษาอังกฤษธุรกิจ	70		70	4				4	5.71		0.00		0.00	0	0.00	66	94.29
ศิลปะการแสดงและการจัดการ	8		8					0	0.00		0.00		0.00	0	0.00	8	100.00
คณะสถาปัตยกรรมศาสตร์								0									
สถาปัตยกรรม	75		75	10	1			11	14.67		0.00		0.00	0	0.00	64	85.33
รวมทั้งสิ้น	962	0	962	77	4	0	0	81	8.42	0	0.00	0	0.00	0	0.00	881	91.58

ข้อมูล ณ วันที่ 9 ตุลาคม 2558