

คำนำ

จุลสารงานทะเบียนและประมวลผลนักศึกษา มหาวิทยาลัยสงขลานครินทร์ วิทยาเขตตรัง ปีที่ 11 ฉบับที่ 22 ประจำปีการศึกษาที่ 2/2558 นี้ รวบรวมข้อมูลเกี่ยวกับการดำเนินงานของงานทะเบียนและประมวลผลนักศึกษา ตั้งแต่ภาคการศึกษาที่ 1 ปีการศึกษา 2558 ถึง ภาคการศึกษาที่ 2 ปีการศึกษา 2558

งานทะเบียนและประมวลผลนักศึกษา ขอขอบคุณทุกท่าน ที่ให้การสนับสนุนร่วมมือมาโดยตลอด และหวังว่าข้อมูลจากจุลสารฉบับนี้จะเป็นประโยชน์แก่ผู้ที่เกี่ยวข้องได้เป็นอย่างดี ทั้งนี้งานทะเบียนและประมวลผลนักศึกษา ยินดีรับฟัง หากมีข้อเสนอแนะประการใด เพื่อนำมาปรับปรุงให้เกิดประโยชน์ต่อไป

งานทะเบียนและประมวลผลนักศึกษา

มิถุนายน 2559

สารบัญ

หน้า

ข้อมูลจำนวนนักศึกษา

- จำนวนนักศึกษามหาวิทยาลัยสงขลานครินทร์ วิทยาเขตตรัง
จำแนกตามหลักสูตร/คณะ/สาขาวิชา/ปีที่เข้าศึกษา 1
- จำนวนนักศึกษามหาวิทยาลัยสงขลานครินทร์ วิทยาเขตตรัง จำแนกตามคณะ/สาขาวิชา/ปีที่เข้าศึกษา/เพศ 2
- สรุปภาพรวมจำนวนนักศึกษาของวิทยาเขตตรัง จำแนกตามภูมิภาค (ภาค) ของแต่ละปีการศึกษา 3
- สรุปภาพรวมจำนวนนักศึกษาของวิทยาเขตตรัง จำแนกตามภูมิภาค (จังหวัด) ของแต่ละปีการศึกษา 4
- สรุปภาพรวมจำนวนนักศึกษาของวิทยาเขตตรัง จำแนกตามศาสนา ของแต่ละปีการศึกษา 7

ข้อมูลการลงทะเบียนเรียน

- จำนวนนักศึกษาจำแนกตามรายวิชาที่ลงทะเบียนเรียน ประจำภาคการศึกษาที่ 1/2558 8

ข้อมูลคำนวณผลการศึกษาและการสำเร็จการศึกษา

- สรุปจำนวนนักศึกษา จำแนกตามคณะ/หลักสูตร/สาขาวิชา/ชั้นปี/สถานภาพการศึกษา
ภายหลังการคำนวณผลการศึกษา ภาคการศึกษาที่ 1/2558 17
- สรุปจำนวนนักศึกษาที่มีผลการเรียนต่ำกว่า 2.00 จำแนกตามสถานภาพนักศึกษา
ภาคการศึกษาที่ 1 ปีการศึกษา 2558 20
- สรุปจำนวนนักศึกษา ที่มีค่าระดับ GPA ต่ำกว่า 2.00 จำแนกตามคณะ/สาขาวิชา/ชั้นปี
ประจำภาคการศึกษาที่ 1/2558 21
- รายชื่อนักศึกษาที่ได้ดัชนีสะสม (GPA) สูงสุด ประจำภาคการศึกษาที่ 1/2558 จำแนกชั้นปี/สาขาวิชา 24

จำนวนนักศึกษามหาวิทยาลัยสงขลานครินทร์ วิทยาเขตตรัง
จำแนกตามหลักสูตร/คณะ/สาขาวิชา/ปีที่เข้าศึกษา

คณะ/สาขาวิชา	จำนวนนักศึกษาแต่ละปีการศึกษา						รวม	ร้อยละ
	53	54	55	56	57	58		
คณะพาณิชยศาสตร์และการจัดการ								
การจัดการรัฐกิจและวิสาหกิจ		3	116	118	156	147	540	14.75
การจัดการสารสนเทศและคอมพิวเตอร์	1	7	76	71	81	102	338	9.23
การบัญชี	1		163	164	295	212	835	22.80
การประกันภัยและการจัดการความเสี่ยง			22	21	30	39	112	3.06
ระบบสารสนเทศทางการบัญชี		3	76	83	120	138	420	11.47
การจัดการการท่องเที่ยว		6	101	98	112	125	442	12.07
การจัดการพาณิชย์อิเล็กทรอนิกส์	2	2	17	15	24	37	97	2.65
การตลาด	3	4	67	60	87	145	366	9.99
ภาษาอังกฤษธุรกิจ			51	66	78	58	253	6.91
ศิลปะการแสดงและการจัดการ		4	15	17	19	20	75	2.05
รวม	7	29	704	713	1002	1023	3478	94.98
คณะสถาปัตยกรรมศาสตร์								
สถาปัตยกรรม			31	56	59	38	184	5.02
รวม	0	0	31	56	59	38	184	5.02
รวมนักศึกษาทั้งสิ้น	7	29	735	769	1061	1061	3662	100.00

ข้อมูล ณ วันที่ 31 พฤษภาคม 2559

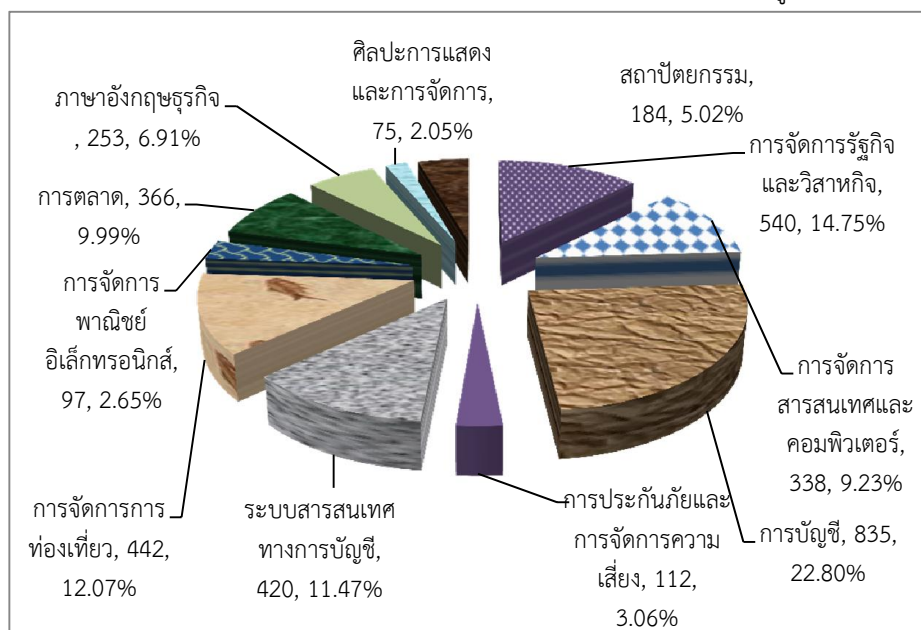

จากจำนวนนักศึกษาทั้งสิ้น 3,662 คน สาขาวิชาที่มีจำนวนนักศึกษามากที่สุด คือ สาขาวิชาการบัญชี จำนวน 835 คน เป็นร้อยละ 22.80 รองลงมาคือ สาขาวิชาการจัดการรัฐกิจและวิสาหกิจ จำนวน 540 คน คิดเป็นร้อยละ 14.75

จำนวนนักศึกษามหาวิทยาลัยสงขลานครินทร์ วิทยาเขตตรัง
จำแนกตามคณะ/สาขาวิชา/ชั้นปี/เพศ

คณะ/สาขาวิชา/เพศ	จำนวนนักศึกษาแต่ละปีการศึกษา																					รวมทั้งสิ้น		
	53			54			55			56			57			58								
	ช	ญ	ร	ช	ญ	ร	ช	ญ	ร	ช	ญ	ร	ช	ญ	ร	ช	ญ	ร	ช	ญ	ร	ช	ญ	ร
คณะพาณิชยศาสตร์และการจัดการ																								
การจัดการรัฐกิจและวิสาหกิจ			0			0		3	3	31	85	116	41	77	118	37	119	156	30	117	147	139	401	540
การจัดการสารสนเทศและคอมพิวเตอร์			0	1		1	3	4	7	33	43	76	36	35	71	38	43	81	45	57	102	156	182	338
การบัญชี			0		1	1			0	28	135	163	27	137	164	42	253	295	34	178	212	131	704	835
การประกันภัย/การประกันภัยและการจัดการความเสี่ยง			0			0			0	7	15	22	7	14	21	11	19	30	8	31	39	33	79	112
ระบบสารสนเทศทางการบัญชี			0			0	1	2	3	13	63	76	9	74	83	14	106	120	17	121	138	54	366	420
การจัดการการท่องเที่ยว			0			0	2	4	6	21	80	101	16	82	98	21	91	112	24	101	125	84	358	442
การจัดการพาณิชย์อิเล็กทรอนิกส์			0		2	2	1	1	2	8	9	17	4	11	15	10	14	24	25	12	37	48	49	97
การตลาด			0	1	2	3	3	1	4	27	40	67	22	38	60	20	67	87	37	108	145	110	256	366
ภาษาอังกฤษธุรกิจ			0			0			0	14	37	51	9	57	66	9	69	78	15	43	58	47	206	253
ศิลปะการแสดงและการจัดการ			0			0	2	2	4	4	11	15	4	13	17	3	16	19	6	14	20	19	56	75
รวม	0	0	0	2	5	7	12	17	29	186	518	704	175	538	713	205	797	1002	241	782	1023	821	2657	3478
คณะสถาปัตยกรรมศาสตร์																								
สถาปัตยกรรม			0			0			0	21	10	31	25	31	56	29	30	59	17	21	38	92	92	184
รวม	0	0	0	0	0	0	0	0	0	21	10	31	25	31	56	29	30	59	17	21	38	92	92	184
รวมนักศึกษาทั้งสิ้น	0	0	0	2	5	7	12	17	29	207	528	735	200	569	769	234	827	1061	258	803	1061	913	2749	3662

สรุปภาพรวมจำนวนนักศึกษาของวิทยาเขตตรัง จำแนกตามภูมิภาค(ภาค)
ของแต่ละปีการศึกษา

ภูมิภาค	จำนวนนักศึกษาแต่ละปีการศึกษา							รวม	ร้อยละ
	52	53	54	55	56	57	58		
ภาคเหนือ				3	9	7	10	29	0.79
ภาคตะวันออกเฉียงเหนือ				10	3	7	8	28	0.76
ภาคกลาง				36	11	38	56	141	3.85
ภาคตะวันออก					2	3	4	9	0.25
ภาคใต้		7	29	684	743	1006	983	3452	94.27
ไม่มีข้อมูล								0	0.00
นศ.ต่างประเทศ				2	1			3	0.08
รวม		7	29	735	769	1061	1061	3662	100.00

ข้อมูล ณ วันที่ 31 พฤษภาคม 2559

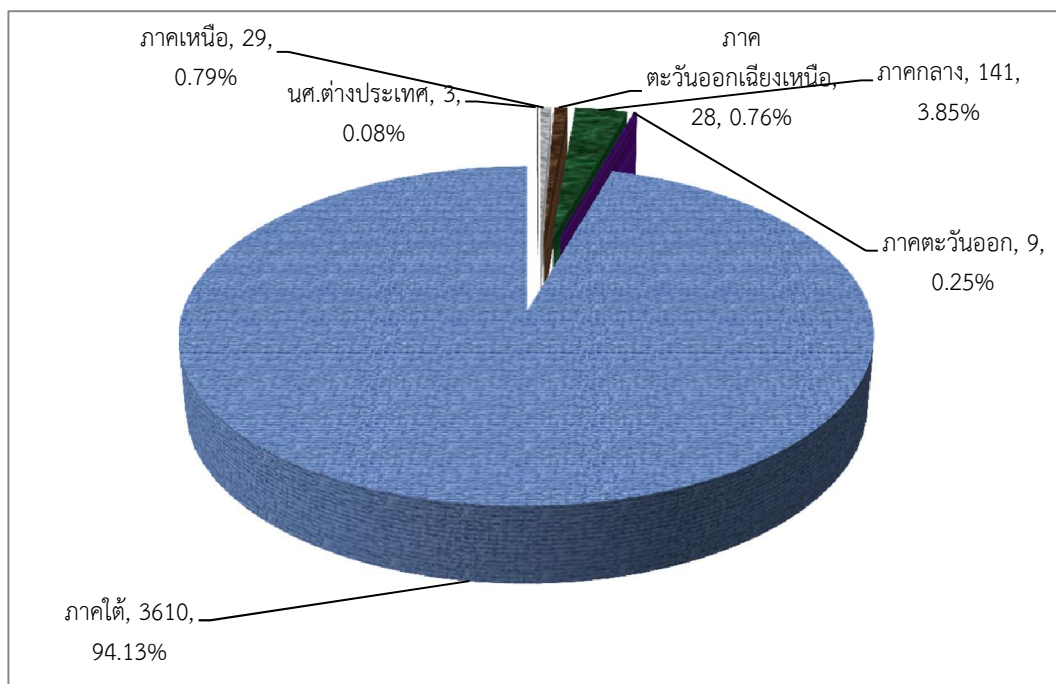

จากจำนวนนักศึกษาทั้งสิ้น 3,662 คน ภูมิภาคที่มีจำนวนนักศึกษามากที่สุด คือ ภาคใต้ จำนวน 3,452 คน คิดเป็น ร้อยละ 94.27 รองลงมาคือ ภาคกลาง จำนวน 141 คน คิดเป็นร้อยละ 3.85

สรุปภาพรวมจำนวนนักศึกษา จำแนกตามภูมิภาค(จังหวัด) ของแต่ละปีการศึกษา

ภูมิภาค	จำนวนนักศึกษาแต่ละปีการศึกษา							รวม	ร้อยละ
	52	53	54	55	56	57	58		
ภาคเหนือ	0	0	0	3	9	7	10	29	0.79
กำแพงเพชร				1	1			2	0.05
เชียงราย					2	2	1	5	0.14
เชียงใหม่				1	2	2	2	7	0.19
ตาก								0	0.00
นครสวรรค์						1	1	2	0.05
น่าน								0	0.00
พะเยา								0	0.00
พิจิตร				1		1	1	3	0.08
พิษณุโลก								0	0.00
เพชรบูรณ์					2	1	1	4	0.11
แพร่					1		2	3	0.08
แม่ฮ่องสอน								0	0.00
ลำปาง								0	0.00
ลำพูน								0	0.00
สุโขทัย								0	0.00
อุตรดิตถ์					1		2	3	0.08
อุทัยธานี								0	0.00
ภาคตะวันออกเฉียงเหนือ	0	0	0	10	3	7	8	28	0.76
กาฬสินธุ์				1			1	2	0.05
ขอนแก่น				1	1	2	1	5	0.14
ชัยภูมิ				1				1	0.03
นครพนม				1			1	2	0.05
นครราชสีมา				2		1		3	0.08
บุรีรัมย์								0	0.00
มหาสารคาม								0	0.00
มุกดาหาร								0	0.00
ยโสธร					1			1	0.03
ร้อยเอ็ด							2	2	0.05
เลย				1				1	0.03

สรุปภาพรวมจำนวนนักศึกษา จำแนกตามภูมิภาค(จังหวัด) ของแต่ละปีการศึกษา

ภูมิภาค	จำนวนนักศึกษาแต่ละปีการศึกษา							รวม	ร้อยละ
	52	53	54	55	56	57	58		
ศรีสะเกษ				1		1	1	3	0.08
สกลนคร								0	0.00
สุรินทร์						1		1	0.03
หนองคาย							1	1	0.03
หนองบัวลำภู								0	0.00
อำนาจเจริญ								0	0.00
อุดรธานี							1	1	0.03
อุบลราชธานี				2	1	2		5	0.14
ภาคกลาง	0	0	0	36	11	38	56	141	3.85
กรุงเทพมหานคร				27	7	25	34	93	2.54
กาญจนบุรี							1	1	0.03
ฉะเชิงเทรา						2	1	3	0.08
ชัยนาท								0	0.00
นครนายก					1			1	0.03
นครปฐม						1	3	4	0.65
นนทบุรี						3	1	4	22.22
ปทุมธานี						1	2	3	0.08
ประจวบคีรีขันธ์				2	1		2	5	0.14
ปราจีนบุรี						1		1	0.03
พระนครศรีอยุธยา				1				1	0.03
เพชรบุรี				3	1			4	0.11
ราชบุรี				2			1	3	0.08
ลพบุรี							1	1	0.03
สมุทรปราการ				1		1	6	8	0.22
สมุทรสงคราม								0	0.00
สมุทรสาคร							1	1	0.03
สระแก้ว								0	0.00
สระบุรี						4	1	5	0.14
สิงห์บุรี							1	1	0.03

สรุปภาพรวมจำนวนนักศึกษา จำแนกตามภูมิภาค(จังหวัด) ของแต่ละปีการศึกษา

ภูมิภาค	จำนวนนักศึกษาแต่ละปีการศึกษา							รวม	ร้อยละ
	52	53	54	55	56	57	58		
สุพรรณบุรี					1			1	0.03
อ่างทอง							1	1	0.03
ภาคตะวันออก	0	0	0	0	2	3	4	9	0.25
จันทบุรี						1		1	0.03
ชลบุรี						1	2	3	0.08
ตราด								0	0.00
ระยอง					2	1	2	5	0.14
ภาคใต้	0	7	29	684	743	1006	983	3452	94.27
กระบี่			2	23	33	44	36	138	3.77
ชุมพร		1		15	24	25	17	82	2.24
ตรัง		3	10	120	160	212	232	737	20.13
นครศรีธรรมราช			2	102	73	131	115	423	11.55
นราธิวาส		1		20	31	33	40	125	3.41
ปัตตานี				24	26	34	43	127	4.19
พังงา				24	17	26	25	92	14.96
พัทลุง			2	51	59	87	90	289	7.89
ภูเก็ต				24	21	42	41	128	3.50
ยะลา				42	30	54	61	187	5.11
ระนอง				6	7	23	13	49	1.34
สงขลา			12	195	198	225	207	837	22.86
สตูล		1		16	35	20	28	100	2.73
สุราษฎร์ธานี		1	1	22	29	50	35	138	3.77
ไม่มีข้อมูล								0	0.00
นศ.ต่างประเทศ				2	1			3	0.08
รวมทั้งสิ้น	0	7	29	735	769	1061	1061	3662	100.00

ข้อมูล ณ วันที่ 31 พฤษภาคม 2559

สรุปภาพรวมจำนวนนักศึกษาของวิทยาเขตตรัง จำแนกตามศาสนา
ของแต่ละปีการศึกษา

ภูมิภาค	จำนวนนักศึกษาแต่ละปีการศึกษา							รวม	ร้อยละ
	52	53	54	55	56	57	58		
พุทธ		5	26	609	621	871	897	3029	82.71
อิสลาม		2	3	124	143	187	156	615	16.79
คริสต์				2	5	3	8	18	0.49
พราหมณ์								0	0.00
ไม่มีข้อมูล								0	0.00
รวม	0	7	29	735	769	1061	1061	3662	100.00

ข้อมูล ณ วันที่ 31 พฤษภาคม 2559

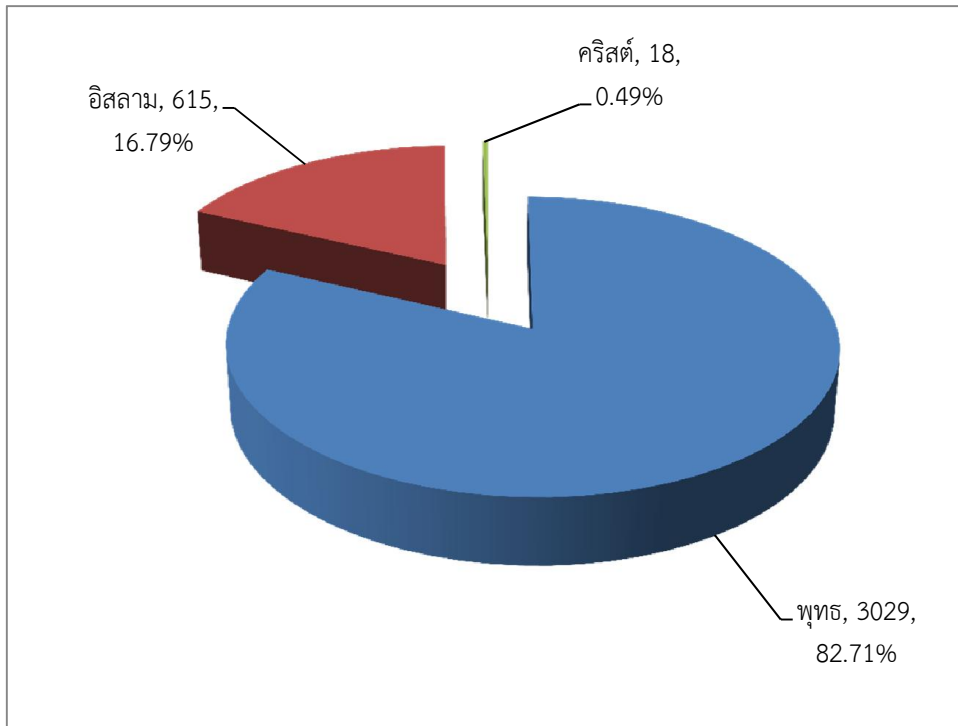

จากจำนวนนักศึกษาทั้งสิ้น 3,662 คน ศาสนาที่มีจำนวนนักศึกษามากที่สุด คือ ศาสนาพุทธ จำนวน 3,029 คน คิดเป็นร้อยละ 82.71 รองลงมาคือ ศาสนาอิสลาม จำนวน 615 คน คิดเป็นร้อยละ 16.79

จำนวนนักศึกษาจำแนกตามรายวิชาที่ลงทะเบียนเรียน ประจำปีการศึกษาที่ 2/2558

ลำดับ	รหัสวิชา	ชื่อวิชา	Credit	กลุ่ม	จำนวนนศ.
1	941-100	Thai For Communication	3(3-0-6)	1	403
			3(3-0-6)	2	252
2	941-112	Fundamental English Listening and Speaking	3(2-2-5)	1	49
			3(2-2-5)	2	45
			3(2-2-5)	3	50
			3(2-2-5)	4	44
			3(2-2-5)	5	44
			3(2-2-5)	6	42
			3(2-2-5)	7	50
			3(2-2-5)	8	35
			3(2-2-5)	9	41
			3(2-2-5)	10	47
3	941-113	Fundamental English Reading and Writing	3(3-0-6)	2	65
			3(3-0-6)	3	65
			3(3-0-6)	4	68
			3(3-0-6)	6	51
			3(3-0-6)	7	51
			3(3-0-6)	8	50
			3(3-0-6)	10	61
			3(3-0-6)	11	51
			3(3-0-6)	12	52
			3(3-0-6)	13	72
			3(3-0-6)	14	52
			3(3-0-6)	15	49
4	941-114	Consolidating Listening Skills in English	3(3-0-6)	1	38
5	941-116	Business Grammar and Use I	3(3-0-6)	1	35
			3(3-0-6)	2	27
6	941-216	English Conversation For Daily Communication	3(3-0-6)	1	50
			3(3-0-6)	2	47
7	941-217	Reading Development	3(3-0-6)	1	46
			3(3-0-6)	2	45
8	941-218	English For Business	3(3-0-6)	1	27
			3(3-0-6)	2	60
			3(3-0-6)	3	47

จำนวนนักศึกษาจำแนกตามรายวิชาที่ลงทะเบียนเรียน ประจำปีการศึกษาที่ 2/2558

ลำดับ	รหัสวิชา	ชื่อวิชา	Credit	กลุ่ม	จำนวนนศ.
			3(3-0-6)	4	59
			3(3-0-6)	5	60
9	941-220	Chinese I	3(3-0-6)	1	35
			3(3-0-6)	2	36
			3(3-0-6)	3	34
			3(3-0-6)	4	35
			3(3-0-6)	5	34
10	941-221	Chinese II	3(3-0-6)	1	15
			3(3-0-6)	2	24
			3(3-0-6)	3	31
			3(3-0-6)	4	0
			3(3-0-6)	5	30
			3(3-0-6)	6	22
			3(3-0-6)	7	4
11	941-222	Chinese Conversation For Daily Communication	3(3-0-6)	1	20
			3(3-0-6)	2	10
12	941-223	Chinese For Hotel Business	3(3-0-6)	1	46
13	941-260	Business English Writing I	3(3-0-6)	1	34
			3(3-0-6)	2	44
14	941-261	English-thai Translation	3(3-0-6)	1	45
			3(3-0-6)	2	34
15	941-265	English For Hotel Business	3(3-0-6)	1	48
			3(3-0-6)	2	28
16	941-266	Business English Reading II	3(3-0-6)	1	49
			3(3-0-6)	2	43
17	941-280	Korean I	3(2-2-5)	1	43
			3(2-2-5)	2	45
			3(2-2-5)	3	45
18	941-281	Korean II	3(2-2-5)	1	6
19	941-292	Basic English Phonetics	3(3-0-6)	1	46
			3(3-0-6)	2	32
20	941-294	Business English Conversation II	3(3-0-6)	1	32
			3(3-0-6)	2	45

จำนวนนักศึกษาจำแนกตามรายวิชาที่ลงทะเบียนเรียน ประจำปีการศึกษาที่ 2/2558

ลำดับ	รหัสวิชา	ชื่อวิชา	Credit	กลุ่ม	จำนวนนศ.
21	941-310	English Reading For Academic Purposes	3(3-0-6)	1	4
			3(3-0-6)	2	27
22	941-311	English Oral Presentation	3(3-0-6)	1	37
23	941-312	Business English Report Writing	3(3-0-6)	1	27
24	941-313	English Composition II	3(3-0-6)	1	26
			3(3-0-6)	2	37
25	941-314	English For Future Careers	3(3-0-6)	1	27
26	941-315	English For Tourism Business	3(3-0-6)	1	45
			3(3-0-6)	2	50
			3(3-0-6)	3	43
28	941-320	Chinese For Tourism Business	3(3-0-6)	1	35
29	941-411	Business Negotiations and Mediation in English	3(3-0-6)	1	21
			3(3-0-6)	2	30
30	941-412	Business English Seminar	3(1-4-4)	1	51
31	941-413	Business English Translation	3(3-0-6)	1	27
			3(3-0-6)	2	24
32	941-418	English For Import-export Business	3(3-0-6)	1	7
			3(3-0-6)	2	37
33	942-100	Co-curricular Activities I	1(0-0-3)	1	161
			1(0-0-3)	2	138
			1(0-0-3)	3	125
			1(0-0-3)	4	41
			1(0-0-3)	5	58
			1(0-0-3)	6	18
34	942-111	Wisdom of Living	3(2-2-5)	1	422
			3(2-2-5)	2	284
35	942-125	Badminton	1(0-2-1)	1	77
			1(0-2-1)	2	80
			1(0-2-1)	3	79
			1(0-2-1)	4	79
			1(0-2-1)	5	79
36	942-143	Introduction to Public and Enterprise Management	3(3-0-6)	1	75
			3(3-0-6)	2	79
37	942-204	Psychology For Well-being	3(3-0-6)	1	532

จำนวนนักศึกษาจำแนกตามรายวิชาที่ลงทะเบียนเรียน ประจำปีการศึกษาที่ 2/2558

ลำดับ	รหัสวิชา	ชื่อวิชา	Credit	กลุ่ม	จำนวนนศ.
38	942-205	Communication and Information Dissemination	3(3-0-6)	1	363
39	942-221	Physical Education and Recreation	1(0-2-1)	1	80
			1(0-2-1)	2	73
40	942-230	Taxation	3(3-0-6)	1	294
			3(3-0-6)	2	212
			3(3-0-6)	3	149
41	942-233	Insurance Law	2(2-0-4)	1	21
42	942-234	Business Law	3(3-0-6)	1	261
43	942-235	Tourism Laws	3(3-0-3)	1	1
44	942-237	Administrative Law	3(3-0-6)	1	161
45	942-242	Public Policy and Planning	3(3-0-6)	1	161
46	942-340	Research Methodology For Public Administration	3(3-0-6)	1	126
47	942-344	Civil Society and Civil Moveme	3(3-0-6)	1	157
48	942-400	Ethics For Administrators	3(3-0-6)	1	122
49	942-441	Seminar in Public and Enterprise Managemen	3(2-2-5)	1	119
50	943-111	Performing Arts History	3(3-0-6)	1	20
51	943-112	Performing Arts Theories and Criticism	3(2-2-5)	1	20
52	943-121	Thai Classical Dance I	3(1-4-4)	1	20
53	943-221	Folk Performing Arts	3(1-4-4)	1	19
54	943-223	Southern Dance	3(1-4-4)	1	52
55	943-230	Principles of Management For Performing Arts Business	3(3-0-6)	1	19
56	943-250	Technical English For Performing Arts	3(2-2-5)	1	21
57	943-251	Performing Arts Through Modern Media	3(2-2-5)	1	19
58	943-280	Costume and Make-up For Performing Arts	3(2-2-5)	1	56
59	943-281	Stage, Scene, Lighting, and Sound	3(2-2-5)	1	19
60	943-321	Thai Classical Dance IV	3(1-4-4)	1	15
61	943-331	Marketing Management For Performing Business	3(3-0-6)	1	15
62	943-360	Asean Performing Arts	3(1-4-4)	1	19
63	943-381	Script and Script Writing For Performing Arts	3(2-2-5)	1	16
64	943-383	Scene, Lighting and Sound Design, and Special Effects	3(1-4-4)	1	15
65	943-420	Performing Arts Graduation Project	6(2-8-8)	1	19
66	943-441	Performing Arts Event Management	3(2-2-5)	1	15
67	943-450	Information Technology For Performance	3(1-4-4)	1	15
68	943-480	Advanced Choreography	3(1-1-4)	1	15

จำนวนนักศึกษาจำแนกตามรายวิชาที่ลงทะเบียนเรียน ประจำปีการศึกษาที่ 2/2558

ลำดับ	รหัสวิชา	ชื่อวิชา	Credit	กลุ่ม	จำนวนนศ.
69	946-112	Principles of Accounting II	3(3-0-6)	1	104
			3(3-0-6)	2	120
			3(3-0-6)	3	146
70	946-113	Financial Accounting	3(3-0-6)	1	74
			3(3-0-6)	2	150
71	946-130	Principles of Risk Management and Insurance	3(3-0-6)	1	41
72	946-141	Introduction to Computer Programming	3(2-2-5)	1	60
			3(2-2-5)	2	41
73	946-160	Principles of Marketing	3(3-0-6)	1	376
			3(3-0-6)	2	26
74	946-170	Tourism Industry	3(3-0-6)	1	129
75	946-181	Macroeconomics	3(3-0-6)	1	296
			3(3-0-6)	2	338
76	946-182	Principles of Economic	3(3-0-6)	1	301
			3(3-0-6)	2	58
77	946-201	Small Business Management	3(3-0-6)	1	126
78	946-203	Business Communication	3(3-0-6)	1	93
79	946-209	Principles of Management	3(3-0-6)	1	340
			3(3-0-6)	2	26
80	946-211	Intermediate Accounting II	3(3-0-6)	1	150
			3(3-0-6)	2	138
			3(3-0-6)	3	121
81	946-212	Cost Accounting	3(3-0-6)	1	146
			3(3-0-6)	2	145
			3(3-0-6)	3	122
82	946-213	Managerial Accounting	3(3-0-6)	1	124
83	946-233	Mathematics of Finance	3(3-0-6)	1	29
84	946-241	Management Information Systems	3(3-0-6)	1	27
85	946-243	Business Application Development	3(2-2-5)	1	88
86	946-244	Data Communication and Computer Networks	3(3-0-6)	1	108
87	946-246	Management Information Systems For Administrators	3(3-0-6)	1	159
88	946-262	Marketing Strategy and Planning	3(3-0-6)	1	116
89	946-271	Tour Business Management	3(3-0-6)	1	116
90	946-272	Cooperative Training	0(0-0-150)	1	1

จำนวนนักศึกษาจำแนกตามรายวิชาที่ลงทะเบียนเรียน ประจำปีการศึกษาที่ 2/2558

ลำดับ	รหัสวิชา	ชื่อวิชา	Credit	กลุ่ม	จำนวนนศ.
91	946-275	Tourist Behavior	3(3-0-6)	1	113
92	946-290	Business Finance	3(3-0-6)	1	301
			3(3-0-6)	2	135
			3(3-0-6)	3	163
			3(3-0-6)	4	190
			3(3-0-6)	5	10
93	946-300	Human Resource Management	3(3-0-6)	1	116
94	946-301	International Business	3(3-0-6)	1	19
95	946-302	Logistic Management	3(3-0-6)	1	2
96	946-304	Small and Medium Enterprise Management	3(3-0-6)	1	124
97	946-305	Management of Community Enterprise	3(3-0-6)	1	126
98	946-312	Accounting Information System	3(3-0-6)	1	145
			3(3-0-6)	2	141
			3(3-0-6)	3	118
99	946-315	Internal Auditing and Controls	3(3-0-6)	1	247
100	946-318	Advanced Accounting I	3(3-0-6)	1	178
			3(3-0-6)	2	72
101	946-321	Software Packages For Accounting	3(2-2-5)	1	87
			3(2-2-5)	2	71
			3(2-2-5)	3	89
102	946-322	Accounting Information Systems Analysis and Design	3(3-0-6)	1	84
103	946-332	Transportation Insurance	3(3-0-6)	1	8
104	946-337	Life Actuarial Mathematics	3(3-0-6)	1	21
105	946-343	Mobile Programming	3(2-2-5)	1	42
106	946-344	Management of Information System	3(3-0-6)	1	77
107	946-345	Multimedia Technologies	3(2-2-5)	1	36
108	946-350	Information Security For Electronic Commerce	3(3-0-6)	1	12
109	946-355	Electronic Commerce For Tourism Business	3(3-0-6)	1	80
110	946-357	Electronic Business Management	3(3-0-6)	1	10
111	946-358	Electronic Commerce Management Pre-project	2(0-6-0)	1	10
112	946-360	Sales Management and Selling Techniques	3(3-0-6)	1	10
113	946-362	Integrated Marketing Communication	3(3-0-6)	1	63
114	946-363	Marketing Research	3(2-2-5)	1	63

จำนวนนักศึกษาจำแนกตามรายวิชาที่ลงทะเบียนเรียน ประจำปีการศึกษาที่ 2/2558

ลำดับ	รหัสวิชา	ชื่อวิชา	Credit	กลุ่ม	จำนวนนศ.
115	946-367	Retail Marketing	3(3-0-6)	1	58
116	946-368	Marketing Management For Public and Enterprises	3(3-0-6)	1	121
117	946-376	Food and Beverage Management	3(2-3-4)	1	30
			3(2-3-4)	2	67
118	946-379	Research Methodology For Tourism and Hospitality	3(3-0-6)	1	49
			3(3-0-6)	2	50
119	946-392	Finance and Electronic Payment Systems	3(3-0-6)	1	18
120	946-400	Strategic Management	3(3-0-6)	1	420
121	946-402	Management Innovation	3(3-0-6)	1	118
122	946-409	Strategic Management For Public and Enterprises	3(3-0-6)	1	119
123	946-410	Advanced Accounting II	3(3-0-6)	1	30
124	946-411	Financial Statement Preparation and Analysis	3(3-0-6)	1	98
125	946-412	Seminar in Accounting	3(2-2-5)	1	159
126	946-420	Accounting Application Programming	3(2-2-5)	1	5
127	946-421	Accounting Information System Control and Audit	3(3-0-6)	1	1
128	946-422	Seminar in Accounting Information System	3(2-2-5)	1	76
129	946-430	Insurance Operations	3(3-0-6)	1	23
130	946-432	Seminar in Insurance and Risk Management	3(3-0-6)	1	20
131	946-433	Independent Study in Insurance and Risk Management	3(0-9-2)	1	23
132	946-440	Seminar in Information and Computer Management	1(0-2-1)	1	73
133	946-441	Information and Computer Management Project	2(0-6-0)	1	70
134	946-445	Web-based Business Application Development	3(2-2-5)	1	27
135	946-450	Electronic Commerce Systems Development	3(3-0-3)	1	2
136	946-451	Seminar in Electronic Commerce Management	1(0-2-1)	1	17
137	946-453	Electronic Commerce Management Project	2(0-6-0)	1	17
138	946-461	Distribution Channel Management	3(3-0-6)	1	33
139	946-462	Seminar in Marketing	3(1-4-4)	1	68
140	946-463	Independent Study in Marketing	3(0-9-0)	1	23
			3(0-9-0)	2	22
			3(0-9-0)	3	22
141	946-471	Independent Study in Tourism Management	3(0-9-0)	1	3
142	946-472	Cooperative Education	6(0-0-36)	1	10
143	946-473	Job Training in Tourism Management	0(0-0-400)	1	78

จำนวนนักศึกษาจำแนกตามรายวิชาที่ลงทะเบียนเรียน ประจำปีการศึกษาที่ 2/2558

ลำดับ	รหัสวิชา	ชื่อวิชา	Credit	กลุ่ม	จำนวนนศ.
144	947-101	Science, Technology , and Society	3(3-0-6)	1	317
			3(3-0-6)	2	291
145	947-114	Basic Statistics	3(3-0-3)	1	2
146	947-118	Business Statistics I	3(3-0-6)	1	242
			3(3-0-6)	2	190
147	947-211	Quantitative Analysis	3(3-0-6)	1	197
			3(3-0-6)	2	244
148	947-311	Statistics For Research	3(3-0-6)	1	85
149	948-330	Research Tools in Insurance and Risk Management	3(3-0-6)	1	39
150	948-340	Object-oriented Concepts	3(3-0-6)	1	82
151	948-341	Software Engineering	3(3-0-6)	1	77
152	948-343	Information and Computer Management Pre-project	2(0-6-0)	1	75
153	948-361	Brand Management	3(3-0-6)	1	61
154	948-372	Tourism Planning and Development	3(3-0-6)	1	99
155	948-411	Seminar in Auditing	3(3-0-6)	1	138
156	948-462	Entrepreneurship and New Venture Creation	3(3-0-6)	1	137
			3(3-0-6)	2	100
157	996-130	Environment in The South	3(3-0-6)	1	39
158	997-111	Architectural Design I	4(0-8-4)	1	9
			4(0-8-4)	2	9
			4(0-8-4)	3	9
			4(0-8-4)	4	3
			4(0-8-4)	5	9
159	997-120	Building Materials and Construction	3(2-3-4)	1	39
160	997-131	Landscape Architecture Fundamentals	3(3-0-6)	1	60
161	997-133	Introduction to Urban and Planning	3(3-0-6)	1	39
162	997-211	Architectural Design Iii	4(0-8-4)	1	8
			4(0-8-4)	2	8
			4(0-8-4)	3	8
			4(0-8-4)	4	7
			4(0-8-4)	5	8
			4(0-8-4)	6	8
			4(0-8-4)	7	7

จำนวนนักศึกษาจำแนกตามรายวิชาที่ลงทะเบียนเรียน ประจำปีการศึกษาที่ 2/2558

ลำดับ	รหัสวิชา	ชื่อวิชา	Credit	กลุ่ม	จำนวนนศ.
163	997-230	History of Architecture I	3(3-0-6)	1	60
164	997-231	Architectural Psychology	3(3-0-6)	1	39
165	997-250	Building Technology and Construction I	3(2-3-4)	1	60
166	997-311	Architectural Design V	4(0-8-4)	1	9
			4(0-8-4)	2	9
			4(0-8-4)	3	8
			4(0-8-4)	4	8
			4(0-8-4)	5	9
			4(0-8-4)	6	9
			4(0-8-4)	7	6
167	997-331	Introduction to Thai Architecture	3(3-0-6)	1	58
168	997-332	History of Architecture II	3(3-0-6)	1	55
169	997-333	Cross-cultural Workshop in Architectural and Urban Design	3(0-6-3)	1	17
170	997-350	Building Technology and Construction II	3(2-3-4)	1	62
171	997-411	Architectural Design Vii	4(0-8-4)	1	5
			4(0-8-4)	2	4
			4(0-8-4)	3	3
			4(0-8-4)	4	3
172	997-412	Design in Photography	3(1-4-4)	1	71
173	997-420	Measuring Work in Architecture	3(1-1-4)	1	60
			3(1-1-4)	2	60
174	997-431	Professional Practice	3(3-0-6)	1	29
175	997-440	Advanced Sketch Design	3(0-6-3)	1	30
176	997-451	Building Technology and Construction IV	3(2-3-4)	1	22

สรุปจำนวนนักศึกษา จำแนกตามคณะ/หลักสูตร/สาขาวิชา/ชั้นปี/สถานภาพการศึกษา
 ภายหลังจากคำนวณผลการศึกษา ภาคการศึกษาที่ 1/2558

คณะ/หลักสูตร/ สาขาวิชา/ชั้นปี	จำนวน นักศึกษา	สถานภาพนักศึกษา						
		PASS	Critical	1_Pro	2_Pro	3_Pro	Retired	Incomplete/ Delayed R.
คณะพาณิชยศาสตร์และการจัดการ								
การจัดการรัฐกิจและวิสาหกิจ								
ชั้นปีที่ 1	153	135	13				5	
ชั้นปีที่ 2	160	142		8	6	1	3	
ชั้นปีที่ 3	118	114		3	1			
ชั้นปีที่ 4	117	114		2	1			
ชั้นปีที่ 4 (ตกค้าง)	4	4						
การจัดการสารสนเทศและคอมพิวเตอร์								
ชั้นปีที่ 1	125	46	61				18	
ชั้นปีที่ 2	84	66		5	10	2	1	
ชั้นปีที่ 3	74	62		7	2		3	
ชั้นปีที่ 4	74	71		2	1			
ชั้นปีที่ 4 (ตกค้าง)	7	3		2	2			
การบัญชี								
ชั้นปีที่ 1	222	207	12				3	
ชั้นปีที่ 2	296	294		2				
ชั้นปีที่ 3	167	162		1	2		2	
ชั้นปีที่ 4	162	156		2	2		2	
ชั้นปีที่ 4 (ตกค้าง)	2	1			1			
การประกันภัย/การประกันภัยและการจัดการความเสี่ยง								
ชั้นปีที่ 1	48	35	9				4	
ชั้นปีที่ 2	31	27			3		1	
ชั้นปีที่ 3	21	21						
ชั้นปีที่ 4	22	22						
ชั้นปีที่ 4 (ตกค้าง)								
ระบบสารสนเทศทางการบัญชี								
ชั้นปีที่ 1	151	102	42				7	
ชั้นปีที่ 2	128	108		12	3		5	
ชั้นปีที่ 3	87	78		2	3	1	3	
ชั้นปีที่ 4	76	72			2	1	1	
ชั้นปีที่ 4 (ตกค้าง)	8	6			1		1	

สรุปจำนวนนักศึกษา จำแนกตามคณะ/หลักสูตร/สาขาวิชา/ชั้นปี/สถานภาพการศึกษา
 ภายหลังจากคำนวณผลการศึกษา ภาคการศึกษาที่ 1/2558

คณะ/หลักสูตร/ สาขาวิชา/ชั้นปี	จำนวน นักศึกษา	สถานภาพนักศึกษา						
		PASS	Critical	1_Pro	2_Pro	3_Pro	Retired	Incomplete/ Delayed R.
คณะพาณิชยศาสตร์และการจัดการ								
การจัดการการท่องเที่ยว								
ชั้นปีที่ 1	139	105	25				9	
ชั้นปีที่ 2	125	87		21	6		11	
ชั้นปีที่ 3	98	96		1		1		
ชั้นปีที่ 4	101	101						
ชั้นปีที่ 4 (ตกค้าง)	7	7						
การจัดการพาณิชย์อิเล็กทรอนิกส์								
ชั้นปีที่ 1	39	16	21				2	
ชั้นปีที่ 2	26	21		1	2		2	
ชั้นปีที่ 3	15	14		1				
ชั้นปีที่ 4	17	15		1	1			
ชั้นปีที่ 4 (ตกค้าง)	4	4						
การตลาด								
ชั้นปีที่ 1	150	112	34				4	
ชั้นปีที่ 2	91	74		7	7		3	
ชั้นปีที่ 3	62	57		3		1	1	
ชั้นปีที่ 4	67	66					1	
ชั้นปีที่ 4 (ตกค้าง)	6	4		2				
ภาษาอังกฤษธุรกิจ								
ชั้นปีที่ 1	58	57	1					
ชั้นปีที่ 2	80	80						
ชั้นปีที่ 3	65	11						54
ชั้นปีที่ 4	51	51						
ชั้นปีที่ 4 (ตกค้าง)								
ศิลปะการแสดงและการจัดการ								
ชั้นปีที่ 1	21	13	8					
ชั้นปีที่ 2	19	19						
ชั้นปีที่ 3	17	17						
ชั้นปีที่ 4	15	15						
ชั้นปีที่ 4 (ตกค้าง)								
รวมนักศึกษา	3610	3090	226	85	56	7	92	54

สรุปจำนวนนักศึกษา จำแนกตามคณะ/หลักสูตร/สาขาวิชา/ชั้นปี/สถานภาพการศึกษา
 ภายหลังการคำนวณผลการศึกษา ภาคการศึกษาที่ 1/2558

คณะ/หลักสูตร/ สาขาวิชา/ชั้นปี	จำนวน นักศึกษา	สถานภาพนักศึกษา						
		PASS	Critical	1_Pro	2_Pro	3_Pro	Retired	Incomplete/ Delayed R.
คณะสถาปัตยกรรมศาสตร์								
สถาปัตยกรรม								
ชั้นปีที่ 1	41	37	3				1	
ชั้นปีที่ 2	60	52			7		1	
ชั้นปีที่ 3	54	54						
ชั้นปีที่ 4	31	30		1				
ชั้นปีที่ 5								
รวมนักศึกษา	186	173	3	1	7	0	2	
รวมนักศึกษาทั้งสิ้น	3796	3263	229	86	63	7	94	54

ข้อมูล ณ วันที่ 28 เมษายน 2559

สรุปจำนวนนักศึกษาที่มีผลการเรียนต่ำกว่า 2.00 จำแนกตามสถานภาพนักศึกษา
ภาคการศึกษาที่ 1 ปีการศึกษา 2558

คณะ/สาขาวิชา/ชั้นปี	จำนวน นศ.	สถานภาพนักศึกษา																															
		(1) Critical		(2) รอพินิจ ครั้งที่ 1						(3) รอพินิจ ครั้งที่ 2						(4) รอพินิจ ครั้งที่ 3						รวมรอพินิจ		(5) ตกออก						รวมทั้งสิ้น			
		ปี 1	ร้อยละ	ปี 1	ปี 2	ปี 3	ปี 4	รวม	ร้อยละ	ปี 1	ปี 2	ปี 3	ปี 4	รวม	ร้อยละ	ปี 1	ปี 2	ปี 3	ปี 4	รวม	ร้อยละ	(2 - 4)	ร้อยละ	ปี 1	ปี 2	ปี 3	ปี 4	รวม	ร้อยละ	(1 - 5)	ร้อยละ		
คณะพาณิชยศาสตร์และการจัดการ																																	
การจัดการรัฐกิจและ วิสาหกิจ	552	13	2.36		8	3	2	13	2.36			6	1	1	8	1.45				1	1	0.18	22	3.99	5	3			8	1.45	43	7.79	
การจัดการ สารสนเทศและ คอมพิวเตอร์	364	61	16.76		5	7	4	16	4.40			10	2	3	15	4.12				2	2	0.55	33	9.07	18	1	3		22	6.04	116	31.87	
การบัญชี	849	12	1.41		2	1	2	5	0.59				2	3	5	0.59					0	0.00	10	1.18	3		2	2	7	0.82	29	3.42	
การประกันภัยและ การจัดการความเสี่ยง	122	9	7.38					0	0.00			3			3	2.46					0	0.00	3	2.46	4	1			5	4.10	17	13.93	
ระบบสารสนเทศ ทางการบัญชี	450	42	9.33			12	2		3.11			3	3	3	9	2.00				1	1	0.44	25	5.56	7	5	3	2	17	3.78	84	18.67	
การจัดการการ ท่องเที่ยว	470	25	5.32			21	1		4.68			6			6	1.28					1	0.21	29	6.17	9	11			20	4.26	74	15.74	
การจัดการพาณิชย อิเล็กทรอนิกส์	101	21	20.79			1	1	1	3	2.97			2		1	3	2.97					0	0.00	6	5.94	2	2			4	3.96	31	30.69
การตลาด	376	34	9.04			7	3	2	12	3.19			7			7	1.86				1	1	0.27	20	5.32	4	3	1	1	9	2.39	63	16.76
ภาษาอังกฤษธุรกิจ	254	1	0.39						0	0.00						0	0.00					0	0.00						0	0.00	1	0.39	
ศิลปะการแสดงและ การจัดการ	72	8	11.11						0	0.00						0	0.00					0	0.00						0	0.00	8	11.11	
คณะสถาปัตยกรรมศาสตร์																																	
สถาปัตยกรรม	186	3	1.61					1	1	0.54			7			7	3.76					0	0.00	8	4.30	1	1			2	1.08	13	6.99
รวม	3796	229	6.03	0	56	18	12	86	2.27	0	44	8	11	63	1.66	0	2	4	1	7	0.18	156	4.11	53	27	9	5	94	2.48	479	12.62		

สรุปจำนวนนักศึกษา ที่มีค่าระดับ GPA ต่ำกว่า 2.00 จำแนกตามคณะ/สาขาวิชา/ชั้นปี
ประจำภาคการศึกษาที่ 1 ปีการศึกษา 2558

คณะ/สาขาวิชา	ชั้นปี	จ.น.ศ.	แต้มระดับคะแนนเฉลี่ยสะสม/ร้อยละ								รวม	ร้อยละ
			0.00 - 0.49	ร้อยละ	0.50 - 0.99	ร้อยละ	1.00 - 1.50	ร้อยละ	1.51 - 1.99	ร้อยละ		
คณะพาณิชยศาสตร์และการจัดการ												
การจัดการรัฐกิจและวิสาหกิจ	1	153	1	0.65	4	2.61	4	2.61	9	5.88	18	11.76
	2	160		0.00		0.00	2	1.25	16	10.00	18	11.25
	3	118		0.00		0.00		0.00	4	3.39	4	3.39
	4	117		0.00		0.00		0.00	3	2.56	3	2.56
	>4	4		0.00		0.00		0.00		0.00	0	0.00
รวม		552	1	0.18	4	0.72	6	1.09	32	5.80	43	7.79
การจัดการสารสนเทศและคอมพิวเตอร์												
การจัดการสารสนเทศและคอมพิวเตอร์	1	125	12	9.60	6	4.80	20	16.00	41	32.80	79	63.20
	2	84		0.00		0.00		0.00	18	21.43	18	21.43
	3	74		0.00		0.00		0.00	12	16.22	12	16.22
	4	74		0.00		0.00		0.00	3	4.05	3	4.05
	>4	7		0.00		0.00		0.00	4	57.14	4	57.14
รวม		364	12	3.30	6	1.65	20	5.49	78	21.43	116	31.87
การบัญชี												
การบัญชี	1	222	2	0.90	1	0.45	1	0.45	11	4.95	15	6.76
	2	296		0.00		0.00		0.00	2	0.68	2	0.68
	3	167		0.00		0.00		0.00	5	2.99	5	2.99
	4	162		0.00		0.00		0.00	6	3.70	6	3.70
	>4	2		0.00		0.00		0.00	1	50.00	1	50.00
รวม		849	2	0.24	1	0.12	1	0.12	25	2.94	29	3.42
การประกันภัยและการจัดการความเสี่ยง												
การประกันภัยและการจัดการความเสี่ยง	1	48	3	6.25	1	2.08	3	6.25	6	12.50	13	27.08
	2	31		0.00		0.00		0.00	4	12.90	4	12.90
	3	21		0.00		0.00		0.00		0.00	0	0.00
	4	22		0.00		0.00		0.00		0.00	0	0.00
	>4											
รวม		122	3	2.46	1	0.82	3	2.46	10	8.20	17	13.93
ระบบสารสนเทศทางการบัญชี												
ระบบสารสนเทศทางการบัญชี	1	151	4	2.65	3	1.99	9	5.96	33	21.85	49	32.45
	2	128		0.00		0.00	1	0.78	19	14.84	20	15.63
	3	87		0.00		0.00		0.00	9	10.34	9	10.34
	4	76		0.00		0.00		0.00	4	5.26	4	5.26
	>4	8		0.00		0.00		0.00	2	25.00	2	25.00
รวม		450	4	0.89	3	0.67	10	2.22	67	14.89	84	18.67

สรุปจำนวนนักศึกษา ที่มีค่าระดับ GPA ต่ำกว่า 2.00 จำแนกตามคณะ/สาขาวิชา/ชั้นปี
ประจำภาคการศึกษาที่ 1 ปีการศึกษา 2558

คณะ/สาขาวิชา	ชั้นปี	จ.น.ศ.	แต้มระดับคะแนนเฉลี่ยสะสม/ร้อยละ								รวม	ร้อยละ
			0.00 - 0.49	ร้อยละ	0.50 - 0.99	ร้อยละ	1.00 - 1.50	ร้อยละ	1.51 - 1.99	ร้อยละ		
คณะพาณิชยศาสตร์และการจัดการ												
การจัดการการท่องเที่ยว	1	139	5	3.60	4	2.88	5	3.60	20	14.39	34	24.46
	2	125		0.00		0.00	3	2.40	35	28.00	38	30.40
	3	98		0.00		0.00		0.00	2	2.04	2	2.04
	4	101		0.00		0.00		0.00		0.00	0	0.00
	>4	7		0.00		0.00		0.00		0.00	0	0.00
รวม		470	5	1.06	4	0.85	8	1.70	57	12.13	74	15.74
การจัดการพาณิชย์อิเล็กทรอนิกส์	1	39		0.00	2	5.13	8	20.51	13	33.33	23	58.97
	2	26		0.00		0.00		0.00	5	19.23	5	19.23
	3	15		0.00		0.00		0.00	1	6.67	1	6.67
	4	17		0.00		0.00		0.00	2	11.76	2	11.76
	>4	4		0.00		0.00		0.00		0.00	0	0.00
รวม		101	0	0.00	2	1.98	8	7.92	21	20.79	31	30.69
การตลาด	1	150	2	2.00	2	1.33	13	8.67	21	14.00	38	25.33
	2	91		0.00		0.00	3	3.30	14	15.38	17	18.68
	3	62		0.00		0.00		0.00	5	8.06	5	8.06
	4	67		0.00		0.00		0.00	1	1.49	1	1.49
	>4	6		0.00		0.00		0.00	2	33.33	2	33.33
รวม		376	2	0.53	2	0.53	16	4.26	43	11.44	63	16.76
ภาษาอังกฤษธุรกิจ	1	58		0.00		0.00		0.00	1	1.72	1	1.72
	2	80		0.00		0.00		0.00		0.00	0	0.00
	3	65		0.00		0.00		0.00		0.00	0	0.00
	4	51		0.00		0.00		0.00		0.00	0	0.00
	>4											
รวม		254	0	0.00	0	0.00	0	0.00	1	0.39	1	0.39
ศิลปะการแสดงและการจัดการ	1	21		0.00		0.00	3	14.29	5	23.81	8	38.10
	2	19		0.00		0.00		0.00		0.00	0	0.00
	3	17		0.00		0.00		0.00		0.00	0	0.00
	4	15		0.00		0.00		0.00		0.00	0	0.00
	>4											
รวม		72	0	0.00	0	0.00	3	4.17	5	6.94	8	11.11

สรุปจำนวนนักศึกษา ที่มีค่าระดับ GPA ต่ำกว่า 2.00 จำแนกตามคณะ/สาขาวิชา/ชั้นปี
ประจำภาคการศึกษาที่ 1 ปีการศึกษา 2558

คณะ/สาขาวิชา	ชั้นปี	จ.น.นศ.	แต่มีระดับคะแนนเฉลี่ยสะสม/ร้อยละ								รวม	ร้อยละ
			0.00 - 0.49	ร้อยละ	0.50 - 0.99	ร้อยละ	1.00 - 1.50	ร้อยละ	1.51 - 1.99	ร้อยละ		
คณะสถาปัตยกรรมศาสตร์												
สถาปัตยกรรม	1	41	1	2.44		0.00		0.00	3	7.32	4	9.76
	2	60		0.00		0.00	1	1.67	7	11.67	8	13.33
	3	54		0.00		0.00		0.00		0.00	0	0.00
	4	31		0.00		0.00		0.00	1	3.23	1	3.23
	5											
รวม		186	1	0.54	0	0.00	1	0.54	11	5.91	13	6.99
รวมนักศึกษาทั้งสิ้น		3796	30	0.79	23	0.61	76	2.00	350	9.22	479	12.62

รายชื่อนักศึกษาที่ได้ดัชนีสะสม (GPA) สูงสุด ประจำปีภาคการศึกษาที่ 1/2558 จำแนกชั้นปี/สาขาวิชา

คณะ/สาขาวิชา/ชั้นปี	รหัสนักศึกษา	ชื่อ-สกุล	ดัชนีสะสม
คณะพาณิชยศาสตร์และการจัดการ			
ชั้นปีที่ 1 (58)			
การจัดการรัฐกิจและวิสาหกิจ	5850011037	น.ส.นิธิพร คงแก้ว	3.76
การจัดการสารสนเทศและคอมพิวเตอร์	5850110077	นายเกียรติยศ สังข์เศรษฐ์	3.03
การบัญชี	5850111071	นายธนวัฒน์ เพชรน้อย	4.00
	5850111192	น.ส.อัญชุลีพร แสนชม	4.00
การประกันภัยและการจัดการความเสี่ยง	5850112019	น.ส.ศิวรรณยา ชันไชย	3.92
	5850112031	น.ส.ณัฐกมล กลิ่นหอม	3.92
ระบบสารสนเทศทางการบัญชี	5850113047	น.ส.มณีจรรย์ หนูเนื่อง	3.77
การจัดการการท่องเที่ยว	5850114014	น.ส.ฐิติพร นนใส	3.92
การจัดการพาณิชย์อิเล็กทรอนิกส์	5850115040	น.ส.ศลิษา พรหมพงศ์	3.21
การตลาด	5850116004	น.ส.กฤตพร สมเพ็ชร	3.78
ภาษาอังกฤษธุรกิจ	5850117027	น.ส.พิชชาพร สามหาดีไทย	4.00
	5850117031	น.ส.มณิสรา อินนุรักษ์	4.00
ศิลปะการแสดงและการจัดการ	5850118024	นายโสภณ นະวาระหะคุณ	3.92
ชั้นปีที่ 2 (57)			
การจัดการรัฐกิจและวิสาหกิจ	5750011179	น.ส.อติทยา เจริญศิลป์	3.91
การจัดการสารสนเทศและคอมพิวเตอร์	5750110066	น.ส.ศุภรัตน์ กิ่งหมั่น	3.65
การบัญชี	5750111175	น.ส.ภรณ์มณัฐ ยกชู	3.94
การประกันภัยและการจัดการความเสี่ยง	5750112003	น.ส.เกศราภรณ์ สีแคว	3.87
ระบบสารสนเทศทางการบัญชี	5750113008	น.ส.กุลธิดา นาคพล	3.70
การจัดการการท่องเที่ยว	5750114031	นายนรุตติน ยงเยื้องคง	3.83
การจัดการพาณิชย์อิเล็กทรอนิกส์	5750115013	นายปกรณ์ อินทรีวอน	3.67
การตลาด	5750116066	น.ส.อังคณา เรืองอ่อน	3.82
ภาษาอังกฤษธุรกิจ	5750117025	น.ส.ทิพธิญา พรหมคง	3.95
ศิลปะการแสดงและการจัดการ	5750118005	น.ส.จิภารัตน์ เสริมสกุลเกียรติ	3.29
ชั้นปีที่ 3 (56)			
การจัดการรัฐกิจและวิสาหกิจ	5650011019	น.ส.พรทิพย์ สุดสุข	3.79
การจัดการสารสนเทศและคอมพิวเตอร์	5650110065	น.ส.กชมน ลิ่มกระจ่างวงศ์	3.87
การบัญชี	5650111019	น.ส.จิราวรรณ กลับดี	3.96
การประกันภัยและการจัดการความเสี่ยง	5650112006	นายทศพล วิทยานุรักษ์	3.76
ระบบสารสนเทศทางการบัญชี	5650113001	น.ส.กนกรส บุญรอดชู	3.87
การจัดการการท่องเที่ยว	5650114002	น.ส.กัลยกร ชินวร	3.82
การจัดการพาณิชย์อิเล็กทรอนิกส์	5650115001	นายกษิต ศรีคราม	2.97
การตลาด	5650116057	นายธีรศักดิ์ ขวัญเมือง	3.54
ภาษาอังกฤษธุรกิจ	5650117049	น.ส.หทัยรัตน์ ศรีสวัสดิ์	3.94
ศิลปะการแสดงและการจัดการ	5650118005	น.ส.เบญจรัตน์ จันทร์ธรรม	3.43

รายชื่อนักศึกษาที่ได้ดัชนีสะสม (GPA) สูงสุด ประจำปีภาคการศึกษาที่ 1/2558 จำแนกชั้นปี/สาขาวิชา

คณะ/สาขาวิชา/ชั้นปี	รหัสนักศึกษา	ชื่อ-สกุล	ดัชนีสะสม
คณะพาณิชยศาสตร์และการจัดการ			
ชั้นปีที่ 4 (55)			
การจัดการรัฐกิจและวิสาหกิจ	5550011028	น.ส.นิตวรรณ ทองนวล	3.72
การจัดการสารสนเทศและคอมพิวเตอร์	5550110044	น.ส.ภัทรลดา ไชยพูล	3.79
การบัญชี	5550111077	น.ส.วริษฐา ทองศรีเกตุ	3.98
การประกันภัยและการจัดการความเสี่ยง	5550112006	น.ส.ปทุมทริกา นุกุลวุฒิโอภาส	3.80
ระบบสารสนเทศทางการบัญชี	5550113027	น.ส.ธิดารัตน์ หลิวคง	3.84
การจัดการการท่องเที่ยว	5550114002	น.ส.กนกพร แสงไฟโรจน์	3.87
การจัดการพาณิชย์อิเล็กทรอนิกส์	5550115009	นายปิยะนันท์ เทพศร	3.43
การตลาด	5550116066	น.ส.เนตรนภา กล้าแข็ง	3.56
ภาษาอังกฤษธุรกิจ	5550117002	นายขจรศักดิ์ แก้วมณี	3.43
ศิลปะการแสดงและการจัดการ	5556611011	นายพุทธสิริ สุขสวัสดิ์	3.81
คณะสถาปัตยกรรมศาสตร์			
สถาปัตยกรรม			
ชั้นปีที่ 1 (58)	5850210002	น.ส.ชนัสตา สุวรรณจินดา	3.47
ชั้นปีที่ 2 (57)	5750210057	น.ส.กัญจน์เพชร ทิพากรเกียรติ	3.53
ชั้นปีที่ 3 (56)	5650210064	นายกัญจน์ นพนิช	3.52
ชั้นปีที่ 4 (55)	5550210023	นายพีรณัฐ ช่างทองเครือ	3.42

ตัวชี้วัดผลผลิตภาพด้านการผลิตบัณฑิตของ มหาวิทยาลัยสงขลานครินทร์ วิทยาเขตตรัง

รุ่นปีการศึกษา 2552

ภาคการศึกษาที่ 1 ปีการศึกษา 2558

คณะ/สาขาวิชา	จำนวนนักศึกษา			ออกกลางคัน						สำเร็จการศึกษา					กำลังศึกษา		
	รับเข้า	ย้ายเข้า	รวมเข้า	ไม่ ลงทะเบียน	ลาออก/ ตาย	ตกออก	ย้ายออก	รวมออก กลางคัน	ร้อยละ	ภายใน กำหนด	ร้อยละ	ช้ากว่า กำหนด	ร้อยละ	รวม สำเร็จ	ร้อยละ	คน	ร้อยละ
คณะพาณิชยศาสตร์และการจัดการ																	
หลักสูตร 4 ปี																	
การจัดการสารสนเทศและคอมพิวเตอร์	199	2	201	15	15	33	4	67	33.33	120	59.70	13	6.47	133	66.17		
การบัญชี	197	2	199	24	5	6	5	40	20.10	150	75.38	8	4.02	158	79.40	1	0.50
การประกันภัย	47	1	48	7	3	8		18	37.50	27	56.25	4	8.33	31	64.58		
ระบบสารสนเทศทางการบัญชี	139	4	143	14	6	24	2	46	32.17	85	59.44	13	9.09	98	68.53		
การจัดการการท่องเที่ยว	150	2	152	19	8	25	1	53	34.87	86	56.58	13	8.55	99	65.13		
การจัดการพาณิชย์อิเล็กทรอนิกส์	72	1	73	6	5	36		47	64.38	20	27.40	5	6.85	25	34.25	1	1.37
การตลาด	150	1	151	24	9	43	1	77	50.99	67	44.37	7	4.64	74	49.01		
หลักสูตร 2 ปี																	
การบัญชี	122		122	10	2	10		22	18.03	93	76.23	7	5.74	100	81.97		
คณะศิลปกรรมศาสตร์																	
ศิลปะการแสดง	7		7							5	71.43	2	28.57	7	100.00		
รวมทั้งสิ้น	1083	13	1096	119	53	185	13	370	33.76	653	59.58	72	6.57	725	66.15	2	0.18

ข้อมูล ณ วันที่ 30 เมษายน 2559

ตัวชี้วัดผลผลิตภาพด้านการผลิตบัณฑิตของ มหาวิทยาลัยสงขลานครินทร์ วิทยาเขตตรัง

รุ่นปีการศึกษา 2553

ภาคการศึกษาที่ 1 ปีการศึกษา 2558

คณะ/สาขาวิชา	จำนวนนักศึกษา			ออกกลางคัน						สำเร็จการศึกษา					กำลังศึกษา		
	รับเข้า	ย้ายเข้า	รวมเข้า	ไม่ลงทะเบียน	ลาออก/ตาย	ตกออก	ย้ายออก	รวมออกกลางคัน	ร้อยละ	ภายในกำหนด	ร้อยละ	ช้ากว่ากำหนด	ร้อยละ	รวมสำเร็จ	ร้อยละ	คน	ร้อยละ
คณะพาณิชยศาสตร์และการจัดการ																	
การจัดการสารสนเทศและคอมพิวเตอร์	158	1	159	21	9	25	12	67	42.14	80	50.31	12	7.55	92	57.86	0	0.00
การบัญชี	170	9	179	29		4		33	18.44	141	78.77	4	2.23	145	81.01	1	0.56
การประกันภัยและการจัดการความเสี่ยง	31	1	32	6	1	10		17	53.13	15	46.88	2		17	53.13		
ระบบสารสนเทศทางการบัญชี	124	3	127	11	13	19	9	52	40.94	67	52.76	8	6.30	75	59.06	0	0.00
การจัดการการท่องเที่ยว	106	4	110	14	10	17		41	37.27	68	61.82	1	0.91	69	62.73	0	0.00
การจัดการพาณิชย์อิเล็กทรอนิกส์	46	4	50	11	2	18	1	32	64.00	10	20.00	8	16.00	18	36.00	0	0.00
การตลาด	103	1	104	20	4	11	2	37	35.58	58	55.77	7	6.73	65	62.50	2	1.92
คณะศิลปกรรมศาสตร์																	
ศิลปะการแสดง	3		3	2				2	66.67	1	33.33		0.00	1	33.33		
รวมทั้งสิ้น	741	23	764	114	39	104	24	281	36.78	440	57.59	42	5.50	482	63.09	3	0.39

ข้อมูล ณ วันที่ 30 เมษายน 2559

ตัวชี้วัดผลผลิตภาพด้านการผลิตบัณฑิตของ มหาวิทยาลัยสงขลานครินทร์ วิทยาเขตตรัง

รุ่นปีการศึกษา 2554

ภาคการศึกษาที่ 1 ปีการศึกษา 2558

คณะ/สาขาวิชา	จำนวนนักศึกษา			ออกกลางคัน						สำเร็จการศึกษา					กำลังศึกษา		
	รับเข้า	ย้ายเข้า	รวมเข้า	ไม่ลงทะเบียน	ลาออก/ตาย	ตกออก	ย้ายออก	รวมออกกลางคัน	ร้อยละ	ภายในกำหนด	ร้อยละ	ช้ากว่ากำหนด	ร้อยละ	รวมสำเร็จ	ร้อยละ	คน	ร้อยละ
คณะพาณิชยศาสตร์และการจัดการ																	
การจัดการรัฐกิจและวิสาหกิจ	32	5	37	1	1	5		7	18.92	26	70.27	1	2.70	27	72.97	3	8.11
การจัดการสารสนเทศและคอมพิวเตอร์	181	1	182	18	14	33	8	73	40.11	102	56.04		0.00	102	56.04	7	3.85
การบัญชี	216	4	220	21	3	14		38	17.27	181	82.27		0.00	181	82.27	1	0.45
การประกันภัยและการจัดการความเสี่ยง	32	1	33	3	2	4	2	11	33.33	21	63.64	1	3.03	22	66.67	0	0.00
ระบบสารสนเทศทางการบัญชี	130	1	131	12	5	19	3	39	29.77	86	65.65	3	2.29	89	67.94	3	2.29
การจัดการการท่องเที่ยว	125	1	126	11	6	23	5	45	35.71	76	60.32		0.00	76	60.32	5	3.97
การจัดการพาณิชย์อิเล็กทรอนิกส์	50	4	54	7	3	8	2	20	37.04	32	59.26	1	1.85	33	61.11	1	1.85
การตลาด	73	2	75	12	7	10	1	30	40.00	40	53.33		0.00	40	53.33	5	6.67
ศิลปะการแสดงและการจัดการ	9	1	10	4				4	40.00	2	20.00		0.00	2	20.00	4	40.00
รวมทั้งสิ้น	848	20	868	89	41	116	21	267	30.76	566	65.21	6	0.69	572	65.90	29	3.34

ข้อมูล ณ วันที่ 30 เมษายน 2559

ตัวชี้วัดผลผลิตภาพด้านการผลิตบัณฑิตของ มหาวิทยาลัยสงขลานครินทร์ วิทยาเขตตรัง

รุ่นปีการศึกษา 2555

ภาคการศึกษาที่ 1 ปีการศึกษา 2558

คณะ/สาขาวิชา	จำนวนนักศึกษา			ออกกลางคัน						สำเร็จการศึกษา					กำลังศึกษา		
	รับเข้า	ย้ายเข้า	รวมเข้า	ไม่ ลงทะเบียน	ลาออก/ ตาย	ตกออก	ย้ายออก	รวมออก กลางคัน	ร้อยละ	ภายใน กำหนด	ร้อยละ	ช้ากว่า กำหนด	ร้อยละ	รวม สำเร็จ	ร้อยละ	คน	ร้อยละ
คณะพาณิชยศาสตร์และการจัดการ																	
การจัดการรัฐกิจและวิสาหกิจ	137	5	142	12	4	9	1	26	18.31		0.00		0.00	0	0.00	116	81.69
การจัดการสารสนเทศและคอมพิวเตอร์	149		149	25	8	29	11	73	48.99		0.00		0.00	0	0.00	76	51.01
การบัญชี	206	6	212	23	11	16	1	51	24.06		0.00		0.00	0	0.00	161	75.94
การประกันภัยและการจัดการความเสี่ยง	30	2	32	8		2		10	31.25		0.00		0.00	0	0.00	22	68.75
ระบบสารสนเทศทางการบัญชี	106		106	13	5	10	3	31	29.25		0.00		0.00	0	0.00	75	70.75
การจัดการการท่องเที่ยว	147	1	148	25	10	10	2	47	31.76		0.00		0.00	0	0.00	101	68.24
การจัดการพาณิชย์อิเล็กทรอนิกส์	27	4	31	3	2	8	1	14	45.16		0.00		0.00	0	0.00	17	54.84
การตลาด	100	1	101	16	2	17		35	34.65		0.00		0.00	0	0.00	66	65.35
ภาษาอังกฤษธุรกิจ	68		68	11	2	3	1	17	25.00		0.00		0.00	0	0.00	51	75.00
ศิลปะการแสดงและการจัดการ	27		27	7	1	4		12	44.44		0.00		0.00	0	0.00	15	55.56
คณะสถาปัตยกรรมศาสตร์																	
สถาปัตยกรรม	45		45	7	2	5		14	31.11		0.00		0.00	0	0.00	31	68.89
รวมทั้งสิ้น	1042	19	1061	150	47	113	20	330	31.10	0	0.00	0	0.00	0	0.00	731	68.90

ข้อมูล ณ วันที่ 30 เมษายน 2559

ตัวชี้วัดผลผลิตภาพด้านการผลิตบัณฑิตของ มหาวิทยาลัยสงขลานครินทร์ วิทยาเขตตรัง

รุ่นปีการศึกษา 2556

ภาคการศึกษาที่ 1 ปีการศึกษา 2558

คณะ/สาขาวิชา	จำนวนนักศึกษา			ออกกลางคัน						สำเร็จการศึกษา					กำลังศึกษา		
	รับเข้า	ย้ายเข้า	รวมเข้า	ไม่ ลงทะเบียน	ลาออก/ ตาย	ตกออก	ย้ายออก	รวมออก กลางคัน	ร้อยละ	ภายใน กำหนด	ร้อยละ	ช้ากว่า กำหนด	ร้อยละ	รวม สำเร็จ	ร้อยละ	คน	ร้อยละ
คณะพาณิชยศาสตร์และการจัดการ																	
การจัดการรัฐกิจและวิสาหกิจ	144	8	152	12	6	14	1	33	21.71		0.00		0.00	0	0.00	119	78.29
การจัดการสารสนเทศและคอมพิวเตอร์	139	1	140	18	16	29	6	69	49.29		0.00		0.00	0	0.00	71	50.71
การบัญชี	199	9	208	28	7	6	2	43	20.67		0.00		0.00	0	0.00	165	79.33
การประกันภัยและการจัดการความเสี่ยง	28		28	4	1	2		7	25.00		0.00		0.00	0	0.00	21	75.00
ระบบสารสนเทศทางการบัญชี	126		126	15	5	11	10	41	32.54		0.00		0.00	0	0.00	85	67.46
การจัดการการท่องเที่ยว	140	1	141	19	6	17	1	43	30.50		0.00		0.00	0	0.00	98	69.50
การจัดการพาณิชย์อิเล็กทรอนิกส์	16	5	21	3		3		6	28.57		0.00		0.00	0	0.00	15	71.43
การตลาด	96		96	15	4	16		35	36.46		0.00		0.00	0	0.00	61	63.54
ภาษาอังกฤษธุรกิจ	87		87	13	6	1	2	22	25.29		0.00		0.00	0	0.00	65	74.71
ศิลปะการแสดงและการจัดการ	35		35	5	1	9	3	18	51.43		0.00		0.00	0	0.00	17	48.57
คณะสถาปัตยกรรมศาสตร์								0									
สถาปัตยกรรม	68		68	8	3	1		12	17.65		0.00		0.00	0	0.00	56	82.35
รวมทั้งสิ้น	1078	24	1102	140	55	109	25	329	29.85	0	0.00	0	0.00	0	0.00	773	70.15

ข้อมูล ณ วันที่ 30 เมษายน 2559

ตัวชี้วัดผลผลิตภาพด้านการผลิตบัณฑิตของ มหาวิทยาลัยสงขลานครินทร์ วิทยาเขตตรัง

รุ่นปีการศึกษา 2557

ภาคการศึกษาที่ 1 ปีการศึกษา 2558

คณะ/สาขาวิชา	จำนวนนักศึกษา			ออกกลางคัน						สำเร็จการศึกษา					กำลังศึกษา		
	รับเข้า	ย้ายเข้า	รวมเข้า	ไม่ ลงทะเบียน	ลาออก/ ตาย	ตกออก	ย้ายออก	รวมออก กลางคัน	ร้อยละ	ภายใน กำหนด	ร้อยละ	ช้ากว่า กำหนด	ร้อยละ	รวม สำเร็จ	ร้อยละ	คน	ร้อยละ
คณะพาณิชยศาสตร์และการจัดการ																	
การจัดการรัฐกิจและวิสาหกิจ	187	4	191	18	6	10		34	17.80		0.00		0.00	0	0.00	157	82.20
การจัดการสารสนเทศและคอมพิวเตอร์	119		119	11	8	15		34	28.57		0.00		0.00	0	0.00	85	71.43
การบัญชี	348	2	350	33	10	8	2	53	15.14		0.00		0.00	0	0.00	297	84.86
การประกันภัยและการจัดการความเสี่ยง	38		38	4	1	3		8	21.05		0.00		0.00	0	0.00	30	78.95
ระบบสารสนเทศทางการบัญชี	160	2	162	17	5	14	2	38	23.46		0.00		0.00	0	0.00	124	76.54
การจัดการการท่องเที่ยว	163	1	164	11	8	28	2	49	29.88		0.00		0.00	0	0.00	115	70.12
การจัดการพาณิชย์อิเล็กทรอนิกส์	37		37	4	2	7		13	35.14		0.00		0.00	0	0.00	24	64.86
การตลาด	123		123	18	3	13	1	35	28.46		0.00		0.00	0	0.00	88	71.54
ภาษาอังกฤษธุรกิจ	101		101	12	4	2	2	20	19.80		0.00		0.00	0	0.00	81	80.20
ศิลปะการแสดงและการจัดการ	30		30	7	1	3		11	36.67		0.00		0.00	0	0.00	19	63.33
คณะสถาปัตยกรรมศาสตร์																	
สถาปัตยกรรม	84		84	18	2	5		25	29.76		0.00		0.00	0	0.00	59	70.24
รวมทั้งสิ้น	1390	9	1399	153	50	108	9	320	22.87	0	0.00	0	0.00	0	0.00	1079	77.13

ข้อมูล ณ วันที่ 30 เมษายน 2559

ตัวชี้วัดผลผลิตภาพด้านการผลิตบัณฑิตของ มหาวิทยาลัยสงขลานครินทร์ วิทยาเขตตรัง

รุ่นปีการศึกษา 2558

ภาคการศึกษาที่ 1 ปีการศึกษา 2558

คณะ/สาขาวิชา	จำนวนนักศึกษา			ออกกลางคัน						สำเร็จการศึกษา					กำลังศึกษา		
	รับเข้า	ย้ายเข้า	รวมเข้า	ไม่ ลงทะเบียน	ลาออก/ ตาย	ตกออก	ย้ายออก	รวมออก กลางคัน	ร้อยละ	ภายใน กำหนด	ร้อยละ	ช้ากว่า กำหนด	ร้อยละ	รวม สำเร็จ	ร้อยละ	คน	ร้อยละ
คณะพาณิชยศาสตร์และการจัดการ																	
การจัดการรัฐกิจและวิสาหกิจ	160		160	8		5		13	8.13		0.00		0.00	0	0.00	147	91.88
การจัดการสารสนเทศและคอมพิวเตอร์	133		133	7	1	18		26	19.55		0.00		0.00	0	0.00	107	80.45
การบัญชี	239		239	14	3	3	1	21	8.79		0.00		0.00	0	0.00	218	91.21
การประกันภัยและการจัดการความเสี่ยง	53		53	5		4		9	16.98		0.00		0.00	0	0.00	44	83.02
ระบบสารสนเทศทางการบัญชี	159		159	7	1	7		15	9.43		0.00		0.00	0	0.00	144	90.57
การจัดการการท่องเที่ยว	150		150	12		9		21	14.00		0.00		0.00	0	0.00	129	86.00
การจัดการพาณิชย์อิเล็กทรอนิกส์	42		42	1		2		3	7.14		0.00		0.00	0	0.00	39	92.86
การตลาด	166		166	14	2	4		20	12.05		0.00		0.00	0	0.00	146	87.95
ภาษาอังกฤษธุรกิจ	69		69	9	2			11	15.94		0.00		0.00	0	0.00	58	84.06
ศิลปะการแสดงและการจัดการ	24		24	1	2			3	12.50		0.00		0.00	0	0.00	21	87.50
คณะสถาปัตยกรรมศาสตร์								0									
สถาปัตยกรรม	48		48	7		1		8	16.67		0.00		0.00	0	0.00	40	83.33
รวมทั้งสิ้น	1243	0	1243	85	11	53	1	150	12.07	0	0.00	0	0.00	0	0.00	1093	87.93

ข้อมูล ณ วันที่ 30 เมษายน 2559