

คำนำ

จุลสารงานทะเบียนและประมวลผลนักศึกษา มหาวิทยาลัยสงขลานครินทร์ วิทยาเขตตรัง ปีที่ 11 ฉบับที่ 21 ประจำปีการศึกษาที่ 1/2558 นี้ รวบรวมข้อมูลเกี่ยวกับการดำเนินงานของงานทะเบียนและประมวลผลนักศึกษา ตั้งแต่ภาคการศึกษาที่ 2 ปีการศึกษา 2557 ถึง ภาคการศึกษาที่ 1 ปีการศึกษา 2558

งานทะเบียนและประมวลผลนักศึกษา ขอขอบคุณทุกท่าน ที่ให้การสนับสนุนร่วมมือมาโดยตลอด และหวังว่าข้อมูลจากจุลสารฉบับนี้จะเป็นประโยชน์แก่ผู้ที่เกี่ยวข้องได้เป็นอย่างดี ทั้งนี้งานทะเบียนและประมวลผลนักศึกษา ยินดีรับฟัง หากมีข้อเสนอแนะประการใด เพื่อนำมาปรับปรุงให้เกิดประโยชน์ต่อไป

งานทะเบียนและประมวลผลนักศึกษา

ตุลาคม 2558

สารบัญ

หน้า

ข้อมูลจำนวนนักศึกษา

- จำนวนนักศึกษามหาวิทยาลัยสงขลานครินทร์ วิทยาเขตตรัง
จำแนกตามหลักสูตร/คณะ/สาขาวิชาปีที่เข้าศึกษา 1
- จำนวนนักศึกษามหาวิทยาลัยสงขลานครินทร์ วิทยาเขตตรัง จำแนกตามคณะ/สาขาวิชาปีที่เข้าศึกษา/เพศ 2
- สรุปภาพรวมจำนวนนักศึกษาของวิทยาเขตตรัง จำแนกตามภูมิภาค (ภาค) ของแต่ละปีการศึกษา 3
- สรุปภาพรวมจำนวนนักศึกษาของวิทยาเขตตรัง จำแนกตามภูมิภาค (จังหวัด) ของแต่ละปีการศึกษา 4
- สรุปภาพรวมจำนวนนักศึกษาของวิทยาเขตตรัง จำแนกตามศาสนา ของแต่ละปีการศึกษา 7
- จำนวนผู้มีสิทธิ์สอบสัมภาษณ์ จำแนกตามสาขาวิชาและวิธีการรับเข้าศึกษา ปีการศึกษา 2558 8
- จำนวนนักศึกษาที่มหาวิทยาลัยสงขลานครินทร์ วิทยาเขตตรัง รับเข้าศึกษาในคณะ/สาขาวิชาต่าง ๆ
ประจำปีการศึกษา 2558 12
- เปรียบเทียบจำนวนผู้มีสิทธิ์สอบสัมภาษณ์ จำแนกตามสาขาวิชาและวิธีการรับเข้าศึกษา ปีการศึกษา 2555-2558
มหาวิทยาลัยสงขลานครินทร์ วิทยาเขตตรัง 13

ข้อมูลการลงทะเบียนเรียน

- จำนวนนักศึกษาจำแนกตามรายวิชาที่ลงทะเบียนเรียน ประจำปีภาคการศึกษาที่ 1/2558 19

ข้อมูลคำนวณผลการศึกษาและการสำเร็จการศึกษา

- สรุปจำนวนนักศึกษา จำแนกตามคณะ/หลักสูตร/สาขาวิชา/ชั้นปี/สถานภาพการศึกษา
ภายหลังการคำนวณผลการศึกษา ภาคการศึกษาที่ 2/2557 28
- สรุปจำนวนนักศึกษาที่มีผลการเรียนต่ำกว่า 2.00 จำแนกตามสถานภาพนักศึกษา
ภาคการศึกษาที่ 2 ปีการศึกษา 2557 31
- สรุปจำนวนนักศึกษา ที่มีค่าระดับ GPA ต่ำกว่า 2.00 จำแนกตามคณะ/สาขาวิชา/ชั้นปี
ประจำปีภาคการศึกษาที่ 2/2557 32
- รายชื่อนักศึกษาที่ได้ดัชนีสะสม (GPA) สูงสุด ประจำปีภาคการศึกษาที่ 2/2557 จำแนกชั้นปี/สาขาวิชา 35

จำนวนนักศึกษามหาวิทยาลัยสงขลานครินทร์ วิทยาเขตตรัง
จำแนกตามหลักสูตร/คณะ/สาขาวิชา/ปีที่เข้าศึกษา

คณะ/สาขาวิชา	จำนวนนักศึกษาแต่ละปีการศึกษา							รวม	ร้อยละ
	52	53	54	55	56	57	58		
คณะพาณิชยศาสตร์และการจัดการ									
การจัดการรัฐกิจและวิสาหกิจ			4	116	119	162	152	553	14.42
การจัดการสารสนเทศและคอมพิวเตอร์		1	7	76	81	88	126	379	9.88
การบัญชี	1	1		163	167	295	225	852	22.22
การประกันภัยและการจัดการความเสี่ยง			1	22	21	31	48	123	3.21
ระบบสารสนเทศทางการบัญชี		3	6	76	88	130	152	455	11.86
การจัดการการท่องเที่ยว		1	7	101	98	125	138	470	12.26
การจัดการพาณิชย์อิเล็กทรอนิกส์	1	2	3	17	10	26	41	100	2.61
การตลาด		3	4	67	62	91	153	380	9.91
ภาษาอังกฤษธุรกิจ				51	65	83	60	259	6.75
ศิลปะการแสดงและการจัดการ			4	15	17	19	22	77	2.01
รวม	2	11	36	704	728	1050	1117	3648	95.12
คณะสถาปัตยกรรมศาสตร์									
สถาปัตยกรรม				31	55	60	41	187	4.88
รวม	0	0	0	31	55	60	41	187	4.88
รวมนักศึกษาทั้งสิ้น	2	11	36	735	783	1110	1158	3835	100.00

ข้อมูล ณ วันที่ 15 กันยายน 2558

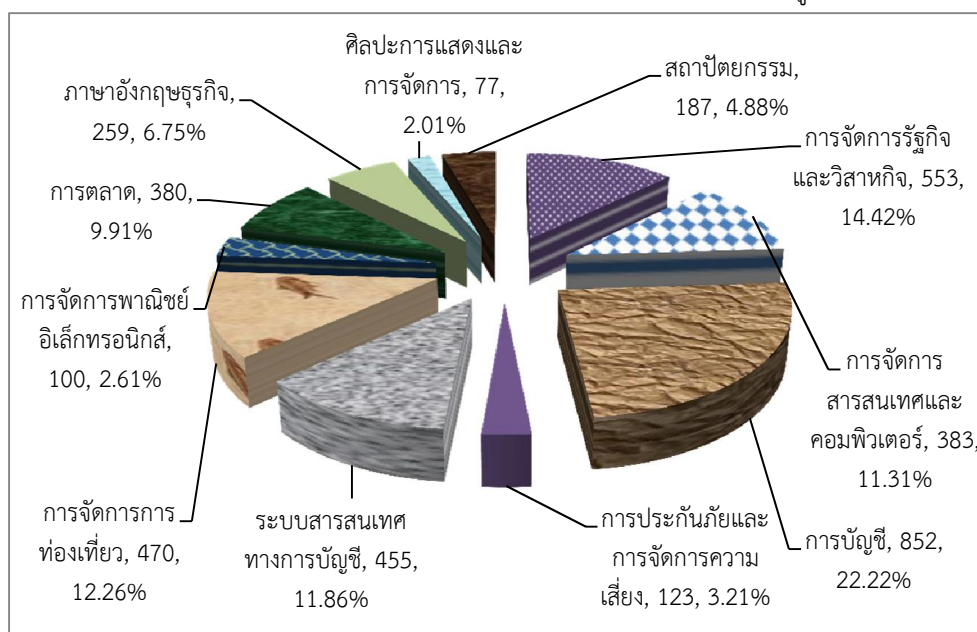

จากจำนวนนักศึกษาทั้งสิ้น 3,835 คน สาขาวิชาที่มีจำนวนนักศึกษามากที่สุด คือ สาขาวิชาการบัญชี จำนวน 852 คน เป็นร้อยละ 22.22 รองลงมาคือ สาขาวิชาการจัดการรัฐกิจและวิสาหกิจ จำนวน 553 คน คิดเป็นร้อยละ 14.42

จำนวนนักศึกษามหาวิทยาลัยสงขลานครินทร์ วิทยาเขตตรัง
จำแนกตามคณะ/สาขาวิชา/ชั้นปี/เพศ

คณะ/สาขาวิชา/เพศ	จำนวนนักศึกษาแต่ละปีการศึกษา																					รวมทั้งสิ้น		
	52			53			54			55			56			57			58					
	ช	ญ	ร	ช	ญ	ร	ช	ญ	ร	ช	ญ	ร	ช	ญ	ร	ช	ญ	ร	ช	ญ	ร	ช	ญ	ร
คณะพาณิชยศาสตร์และการจัดการ																								
การจัดการรัฐกิจและวิสาหกิจ			0			0	1	3	4	31	85	116	42	77	119	41	121	162	34	118	152	149	404	553
การจัดการสารสนเทศและคอมพิวเตอร์			0	1		1	3	4	7	33	43	76	41	40	81	42	46	88	60	66	126	180	199	379
การบัญชี		1	1		1	1			0	28	135	163	30	137	167	42	253	295	36	189	225	136	716	852
การประกันภัย/การประกันภัยและการจัดการความเสี่ยง			0			0		1	1	7	15	22	8	13	21	11	20	31	10	38	48	36	87	123
ระบบสารสนเทศทางการบัญชี			0		3	3	1	5	6	13	63	76	10	78	88	15	115	130	18	134	152	57	398	455
การจัดการการท่องเที่ยว			0		1	1	3	4	7	21	80	101	16	82	98	22	103	125	27	111	138	89	381	470
การจัดการพาณิชย์อิเล็กทรอนิกส์		1	1		2	2	1	2	3	8	9	17	3	7	10	12	14	26	27	14	41	51	49	100
การตลาด			0	1	2	3	1	3	4	27	40	67	23	39	62	21	70	91	43	110	153	116	264	380
ภาษาอังกฤษธุรกิจ			0			0			0	14	37	51	9	56	65	9	74	83	15	45	60	47	212	259
ศิลปะการแสดงและการจัดการ			0			0	2	2	4	4	11	15	6	11	17	3	16	19	7	15	22	22	55	77
รวม	0	2	2	2	9	11	12	24	36	186	518	704	188	540	728	218	832	1050	277	840	1117	883	2765	3648
คณะสถาปัตยกรรมศาสตร์																								
สถาปัตยกรรม			0			0			0	21	10	31	25	30	55	30	30	60	20	21	41	96	91	187
รวม	0	0	0	0	0	0	0	0	0	21	10	31	25	30	55	30	30	60	20	21	41	96	91	187
รวมนักศึกษาทั้งสิ้น	0	2	2	2	9	11	12	24	36	207	528	735	213	570	783	248	862	1110	297	861	1158	979	2856	3835

สรุปภาพรวมจำนวนนักศึกษาของวิทยาเขตตรัง จำแนกตามภูมิภาค(ภาค)
ของแต่ละปีการศึกษา

ภูมิภาค	จำนวนนักศึกษาแต่ละปีการศึกษา							รวม	ร้อยละ
	52	53	54	55	56	57	58		
ภาคเหนือ				3	9	7	12	31	0.81
ภาคตะวันออกเฉียงเหนือ		1		10	3	7	12	33	0.86
ภาคกลาง				37	11	38	60	146	3.81
ภาคตะวันออก					2	3	5	10	0.26
ภาคใต้	2	10	36	683	757	1054	1068	3610	94.13
ไม่มีข้อมูล						1	1	2	0.05
นศ.ต่างประเทศ				2	1			3	0.08
รวม	2	11	36	735	783	1110	1158	3835	100.00

ข้อมูล ณ วันที่ 15 กันยายน 2558

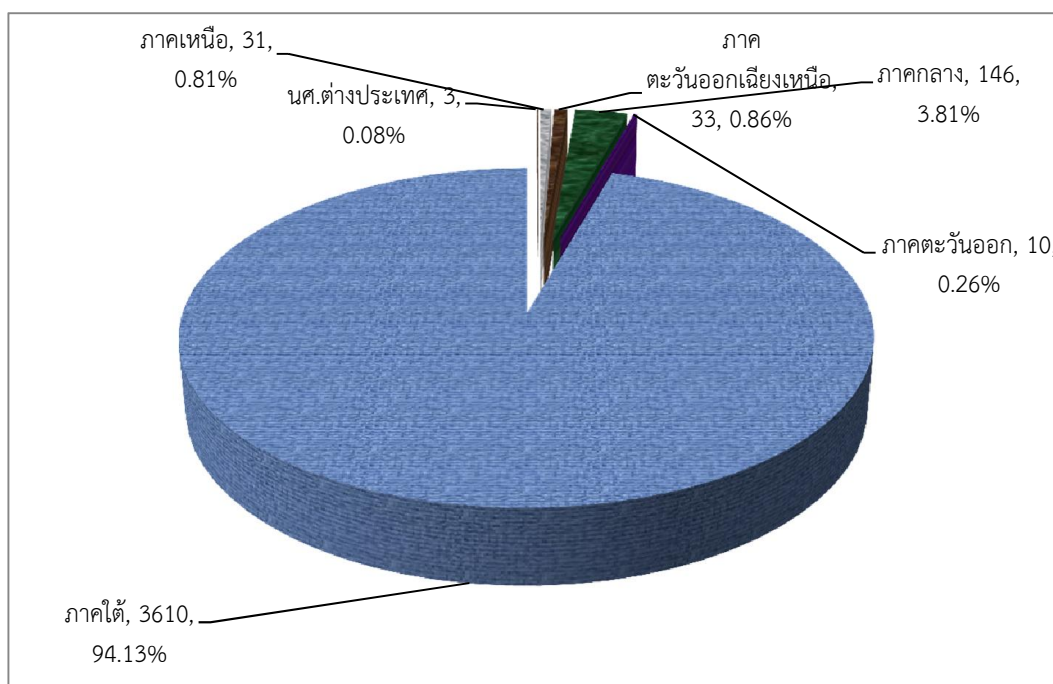

จากจำนวนนักศึกษาทั้งสิ้น 3,835 คน ภูมิภาคที่มีจำนวนนักศึกษามากที่สุด คือ ภาคใต้ จำนวน 3,610 คน คิดเป็น ร้อยละ 94.13 รองลงมาคือ ภาคกลาง จำนวน 146 คน คิดเป็นร้อยละ 3.81

สรุปภาพรวมจำนวนนักศึกษา จำแนกตามภูมิภาค(จังหวัด) ของแต่ละปีการศึกษา

ภูมิภาค	จำนวนนักศึกษาแต่ละปีการศึกษา							รวม	ร้อยละ
	52	53	54	55	56	57	58		
ภาคเหนือ	0	0	0	3	9	7	12	31	0.81
กำแพงเพชร				1	1			2	0.05
เชียงราย					2	2	1	5	0.13
เชียงใหม่				1	2	2	3	8	0.21
ตาก								0	0.00
นครสวรรค์						1	1	2	0.05
น่าน								0	0.00
พะเยา								0	0.00
พิจิตร				1		1	2	4	0.10
พิษณุโลก								0	0.00
เพชรบูรณ์					2	1	1	4	0.10
แพร่					1		2	3	0.08
แม่ฮ่องสอน								0	0.00
ลำปาง								0	0.00
ลำพูน								0	0.00
สุโขทัย								0	0.00
อุตรดิตถ์					1		2	3	0.08
อุทัยธานี								0	0.00
ภาคตะวันออกเฉียงเหนือ	0	1	0	10	3	7	12	33	0.86
กาฬสินธุ์				1			1	2	0.05
ขอนแก่น				1	1	2	1	5	0.13
ชัยภูมิ				1				1	0.03
นครพนม				1			1	2	0.05
นครราชสีมา				2		1	1	4	0.10
บุรีรัมย์								0	0.00
มหาสารคาม							1	1	0.03
มุกดาหาร								0	0.00
ยโสธร					1		1	2	0.05
ร้อยเอ็ด							2	2	0.05
เลย				1				1	0.03

สรุปภาพรวมจำนวนนักศึกษา จำแนกตามภูมิภาค(จังหวัด) ของแต่ละปีการศึกษา

ภูมิภาค	จำนวนนักศึกษาแต่ละปีการศึกษา							รวม	ร้อยละ
	52	53	54	55	56	57	58		
ศรีสะเกษ				1		1	1	3	0.08
สกลนคร								0	0.00
สุรินทร์		1				1		2	0.05
หนองคาย							1	1	0.03
หนองบัวลำภู								0	0.00
อำนาจเจริญ								0	0.00
อุดรธานี							2	2	0.05
อุบลราชธานี				2	1	2		5	0.13
ภาคกลาง	0	0	0	37	11	38	60	146	3.81
กรุงเทพมหานคร				28	7	26	38	99	2.58
กาญจนบุรี							1	1	0.03
ฉะเชิงเทรา						1	1	2	0.05
ชัยนาท								0	0.00
นครนายก					1			1	0.03
นครปฐม						1	3	4	0.62
นนทบุรี						3	1	4	21.05
ปทุมธานี						1	2	3	0.08
ประจวบคีรีขันธ์				2	1		2	5	0.13
ปราจีนบุรี						1		1	0.03
พระนครศรีอยุธยา				1				1	0.03
เพชรบุรี				3	1			4	0.10
ราชบุรี				2			1	3	0.08
ลพบุรี							1	1	0.03
สมุทรปราการ				1		1	6	8	0.21
สมุทรสงคราม								0	0.00
สมุทรสาคร							1	1	0.03
สระแก้ว								0	0.00
สระบุรี						4	1	5	0.13
สิงห์บุรี							1	1	0.03

สรุปภาพรวมจำนวนนักศึกษา จำแนกตามภูมิภาค(จังหวัด) ของแต่ละปีการศึกษา

ภูมิภาค	จำนวนนักศึกษาแต่ละปีการศึกษา							รวม	ร้อยละ
	52	53	54	55	56	57	58		
สุพรรณบุรี					1			1	0.03
อ่างทอง							1	1	0.03
ภาคตะวันออก	0	0	0	0	2	3	5	10	0.26
จันทบุรี						1	1	2	0.05
ชลบุรี						1	2	3	0.08
ตราด								0	0.00
ระยอง					2	1	2	5	0.13
ภาคใต้	2	10	36	683	757	1054	1068	3610	94.13
กระบี่			2	23	33	44	40	142	3.70
ชุมพร		1		15	25	26	18	85	2.22
ตรัง	2	4	10	121	162	235	258	792	20.65
นครศรีธรรมราช			3	102	73	133	117	428	11.16
นราธิวาส		1	1	20	31	33	43	129	3.36
ปัตตานี				24	27	36	47	134	4.24
พังงา				24	17	27	25	93	14.31
พัทลุง			3	51	62	91	99	306	7.98
ภูเก็ต				24	22	42	46	134	3.49
ยะลา				42	31	58	68	199	5.19
ระนอง				6	7	23	14	50	1.30
สงขลา		2	15	193	202	231	226	869	22.66
สตูล		1	1	16	36	23	31	108	2.82
สุราษฎร์ธานี		1	1	22	29	52	36	141	3.68
ไม่มีข้อมูล						1	1	2	0.05
นศ.ต่างประเทศ				2	1			3	0.08
รวมทั้งสิ้น	2	11	36	735	783	1110	1158	3835	100.00

ข้อมูล ณ วันที่ 15 กันยายน 2558

สรุปภาพรวมจำนวนนักศึกษาของวิทยาเขตตรัง จำแนกตามศาสนา
ของแต่ละปีการศึกษา

ภูมิภาค	จำนวนนักศึกษาแต่ละปีการศึกษา							รวม	ร้อยละ
	52	53	54	55	56	57	58		
พุทธ	2	7	30	609	633	907	976	3164	82.50
อิสลาม		4	6	124	145	199	172	650	16.95
คริสต์				2	5	3	9	19	0.50
พราหมณ์								0	0.00
ไม่มีข้อมูล						1	1	2	0.05
รวม	2	11	36	735	783	1110	1158	3835	100.00

ข้อมูล ณ วันที่ 15 กันยายน 2558

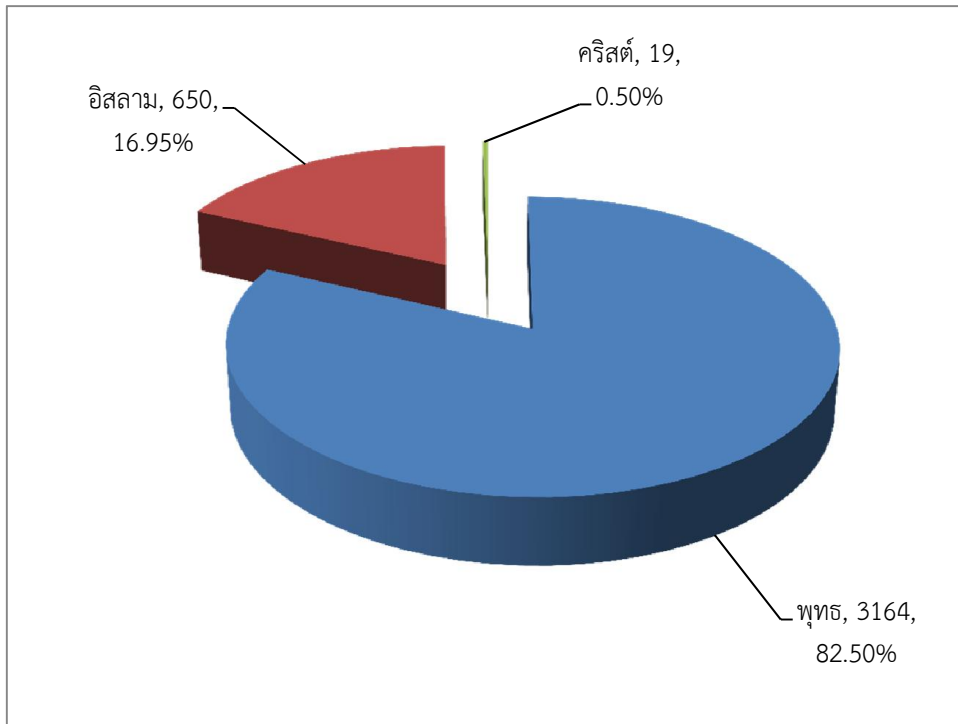

จากจำนวนนักศึกษาทั้งสิ้น 3,835คน ศาสนาที่มีจำนวนนักศึกษามากที่สุด คือ ศาสนาพุทธ จำนวน 3,164 คน คิดเป็นร้อยละ 82.50 รองลงมาคือ ศาสนาอิสลาม จำนวน 650 คน คิดเป็นร้อยละ 16.95

จำนวนผู้มีสิทธิ์สอบสัมภาษณ์ จำแนกตามสาขาวิชาและวิธีการรับเข้าศึกษา ปีการศึกษา 2558

คณะ/สาขาวิชา/วิธีการรับเข้าศึกษา	ผู้มีสิทธิ์ สอบ สัมภาษณ์	เข้าสอบ สัมภาษณ์	ขาด สอบ สัมภาษณ์	ผ่านการ สอบ สัมภาษณ์	ยืนยัน สิทธิ์	สละ สิทธิ์	ร้อยละของผู้ ยืนยันสิทธิ์
คณะพาณิชยศาสตร์และการจัดการ							
การจัดการรัฐกิจและวิสาหกิจ							
โควตาม.อ.ตรัง	48	32	16	32	23	9	71.88
นักเรียนที่มีผลการเรียนดี	9	7	2	7	4	3	57.14
การคัดเลือกนร.ภาคเหนือ	1	1	0	1	1	0	100.00
การคัดเลือกนร.ภาคตะวันออกเฉียงเหนือ	3	3	0	3	0	3	0.00
สอบตรง	188	112	76	112	72	40	64.29
GAT/PAT และ วิชาสามัญ 7 วิชา	7	6	1	6	4	2	66.67
Admissions	60	51	9	51	51	0	100.00
เด็กดีฯ(2)/กีฬา(1)/ศอ.บต.(1)/ต้นกล้า(1)	7	5	2	5	5	0	100.00
รับโดยวิธีพิเศษ			0	0		0	#DIV/0!
รวม	323	217	106	217	160	57	73.73
การจัดการสารสนเทศและคอมพิวเตอร์							
โควตาม.อ.ตรัง	36	27	9	27	19	8	70.37
นักเรียนที่มีผลการเรียนดี	5	2	3	2	1	1	50.00
การคัดเลือกนร.ภาคเหนือ			0	0		0	#DIV/0!
การคัดเลือกนร.ภาคตะวันออกเฉียงเหนือ	1	1	0	1	0	1	0.00
สอบตรง	250	121	129	121	63	58	52.07
GAT/PAT และ วิชาสามัญ 7 วิชา	3	1	2	1		1	0.00
Admissions	68	43	25	43	43	0	100.00
เด็กดีฯ/กีฬา/ศอ.บต.(1)	1	1	0	1	1	0	100.00
เส้นทางอาชีพสู่รัฐศรีตรัง	7	7	0	7	6	1	85.71
รวม	371	203	168	203	133	70	65.52
การบัญชี							
โควตาม.อ.ตรัง	191	157	34	157	104	53	66.24
นักเรียนที่มีผลการเรียนดี	144	82	62	20	6	14	30.00
การคัดเลือกนร.ภาคเหนือ	1	1	0	1	1	0	100.00
การคัดเลือกนร.ภาคตะวันออกเฉียงเหนือ	1	1	0	1	0	1	0.00
สอบตรง	250	143	107	143	70	73	48.95
GAT/PAT และ วิชาสามัญ 7 วิชา	20	14	6	14	11	3	78.57
Admissions	50	42	8	42	42	0	100.00
เด็กดีฯ(4)/กีฬา(1)/ศอ.บต.	10	6	4	6	5	1	83.33
รับโดยวิธีพิเศษ			0	0		0	#DIV/0!
รวม	667	446	221	384	239	145	62.24

จำนวนผู้มีสิทธิ์สอบสัมภาษณ์ จำแนกตามสาขาวิชาและวิธีการรับเข้าศึกษา ปีการศึกษา 2558

คณะ/สาขาวิชา/วิธีการรับเข้าศึกษา	ผู้มีสิทธิ์สอบสัมภาษณ์	เข้าสอบสัมภาษณ์	ขาดสอบสัมภาษณ์	ผ่านการสอบสัมภาษณ์	ยืนยันสิทธิ์	สละสิทธิ์	ร้อยละของผู้ยืนยันสิทธิ์
คณะพาณิชยศาสตร์และการจัดการ							
การประกันภัยและการจัดการความเสี่ยง							
โควตา.อ.ตรัง	19	12	7	12	8	4	66.67
นักเรียนที่มีผลการเรียนดี	4	2	2	2	1	1	50.00
การคัดเลือกนร.ภาคเหนือ			0	0		0	#DIV/0!
การคัดเลือกนร.ภาคตะวันออกเฉียงเหนือ	2	2	0	2	1	1	50.00
สอบตรง	76	35	41	35	19	16	54.29
GAT/PAT และ วิชาสามัญ 7 วิชา	1	0	1	0		0	#DIV/0!
Admissions	32	23	9	23	23	0	100.00
เด็กดีฯ/กีฬา/ศอ.บต.(1)	1	1	0	1	1	0	100.00
รับโดยวิธีพิเศษ			0	0		0	#DIV/0!
รวม	135	75	60	75	53	22	70.67
ระบบสารสนเทศทางการบัญชี							
โควตา.อ.ตรัง	130	80	50	80	53	27	66.25
นักเรียนที่มีผลการเรียนดี	13	9	4	9	6	3	66.67
การคัดเลือกนร.ภาคเหนือ			0	0		0	#DIV/0!
การคัดเลือกนร.ภาคตะวันออกเฉียงเหนือ	1	1	0	1	0	1	0.00
สอบตรง	189	104	85	104	64	40	61.54
GAT/PAT และ วิชาสามัญ 7 วิชา	4	1	3	1	1	0	100.00
Admissions	50	35	15	35	35	0	100.00
เด็กดีฯ/กีฬา/ศอ.บต.			0	0		0	#DIV/0!
รับโดยวิธีพิเศษ			0	0		0	#DIV/0!
รวม	387	230	157	230	159	71	69.13
การจัดการการท่องเที่ยว							
โควตา.อ.ตรัง	41	18	23	18	10	8	55.56
นักเรียนที่มีผลการเรียนดี	24	13	11	13	5	8	38.46
การคัดเลือกนร.ภาคเหนือ			0	0		0	#DIV/0!
การคัดเลือกนร.ภาคตะวันออกเฉียงเหนือ	2	2	0	2	0	2	0.00
สอบตรง	192	89	103	89	37	52	41.57
GAT/PAT และ วิชาสามัญ 7 วิชา	16	10	6	10	7	3	70.00
Admissions	150	91	59	91	91	0	100.00
เด็กดีฯ/กีฬา/ศอ.บต.			0	0		0	#DIV/0!
รับโดยวิธีพิเศษ			0	0		0	#DIV/0!
รวม	425	223	202	223	150	73	67.26

จำนวนผู้มีสิทธิ์สอบสัมภาษณ์ จำแนกตามสาขาวิชาและวิธีการรับเข้าศึกษา ปีการศึกษา 2558

คณะ/สาขาวิชา/วิธีการรับเข้าศึกษา	ผู้มีสิทธิ์สอบสัมภาษณ์	เข้าสอบสัมภาษณ์	ขาดสอบสัมภาษณ์	ผ่านการสอบสัมภาษณ์	ยืนยันสิทธิ์	สละสิทธิ์	ร้อยละของผู้ยืนยันสิทธิ์
คณะพาณิชยศาสตร์และการจัดการ							
การจัดการพาณิชย์อิเล็กทรอนิกส์							
โควตาม.อ.ตรัง	11	6	5	6	5	1	83.33
นักเรียนที่มีผลการเรียนดี			0	0		0	#DIV/0!
การคัดเลือกนร.ภาคเหนือ			0	0		0	#DIV/0!
การคัดเลือกนร.ภาคตะวันออกเฉียงเหนือ			0	0		0	#DIV/0!
สอบตรง	76	34	42	34	22	12	64.71
GAT/PAT และ วิชาสามัญ 7 วิชา			0	0		0	#DIV/0!
Admissions	18	13	5	13	13	0	100.00
เด็กดีฯ/กีฬา/ศอ.บต.			0	0		0	#DIV/0!
เส้นทางอาชีพสู่รัฐศรีตรัง	3	2	1	2	2	0	100.00
รวม	108	55	53	55	42	13	76.36
การตลาด							
โควตาม.อ.ตรัง	34	17	17	17	7	10	41.18
นักเรียนที่มีผลการเรียนดี	17	12	5	12	4	8	33.33
การคัดเลือกนร.ภาคเหนือ			0	0		0	#DIV/0!
การคัดเลือกนร.ภาคตะวันออกเฉียงเหนือ			0	0		0	#DIV/0!
สอบตรง	192	94	98	94	56	38	59.57
GAT/PAT และ วิชาสามัญ 7 วิชา	2		2	0		0	#DIV/0!
Admissions	151	99	52	99	99	0	100.00
เด็กดีฯ/กีฬา/ศอ.บต.			0	0		0	#DIV/0!
รับโดยวิธีพิเศษ			0	0		0	#DIV/0!
รวม	396	222	174	222	166	56	74.77
ภาษาอังกฤษธุรกิจ							
โควตาม.อ.ตรัง	55	37	18	37	12	25	32.43
นักเรียนที่มีผลการเรียนดี	20	9	11	9	3	6	33.33
การคัดเลือกนร.ภาคเหนือ			0	0		0	#DIV/0!
การคัดเลือกนร.ภาคตะวันออกเฉียงเหนือ	1	1	0	1	1	0	100.00
สอบตรง	88	48	40	48	27	21	56.25
GAT/PAT และ วิชาสามัญ 7 วิชา	20	12	8	12	7	5	58.33
Admissions	20	19	1	19	19	0	100.00
เด็กดีฯ/กีฬา/ศอ.บต.			0	0		0	#DIV/0!
รับโดยวิธีพิเศษ			0	0		0	#DIV/0!
รวม	204	126	78	126	69	57	54.76

จำนวนผู้มีสิทธิ์สอบสัมภาษณ์ จำแนกตามสาขาวิชาและวิธีการรับเข้าศึกษา ปีการศึกษา 2558

คณะ/สาขาวิชา/วิธีการรับเข้าศึกษา	ผู้มีสิทธิ์ สอบ สัมภาษณ์	เข้าสอบ สัมภาษณ์	ขาด สอบ สัมภาษณ์	ผ่านการ สอบ สัมภาษณ์	ยืนยัน สิทธิ์	สละ สิทธิ์	ร้อยละของผู้ ยืนยันสิทธิ์
คณะพาณิชยศาสตร์และการจัดการ							
ศิลปะการแสดงและการจัดการ							
โครงการต้นศิลป์	45	28	17	28	18	10	64.29
นักเรียนที่มีผลการเรียนดี	2	0	2	0	0	0	#DIV/0!
การคัดเลือกนร.ภาคเหนือ			0	0		0	#DIV/0!
การคัดเลือกนร.ภาคตะวันออกเฉียงเหนือ			0	0		0	#DIV/0!
สอบตรง	71	11	60	11	5	6	45.45
GAT/PAT และ วิชาสามัญ 7 วิชา	5	4	1	4	1	3	25.00
Admissions	0		0	0		0	#DIV/0!
เด็กดีฯ/กีฬา/ศอ.บต.	1		1	0		0	#DIV/0!
รับโดยวิธีพิเศษ			0	0		0	#DIV/0!
รวม	124	43	81	43	24	19	55.81
รวมคณะพาณิชยศาสตร์และการจัดการ	3140	1840	1300	1778	1195	583	67.21
คณะสถาปัตยกรรมศาสตร์							
สถาปัตยกรรม							
โครงการสถาภูมิ	89	58	31	58	23	35	39.66
โครงการ สอวน.	2	1	1	1	1	0	100.00
นักเรียนที่มีผลการเรียนดี	76	47	29	16	3	13	18.75
การคัดเลือกนร.ภาคเหนือ	2	2	0	2	2	0	100.00
การคัดเลือกนร.ภาคตะวันออกเฉียงเหนือ	2	2	0	2	0	2	0.00
สอบตรง	6	1	5	1	1	0	100.00
GAT/PAT และ วิชาสามัญ 7 วิชา	5	5	0	5	4	1	80.00
Admissions	25	14	11	14	14	0	100.00
เด็กดีฯ/กีฬา/ศอ.บต.			0	0		0	#DIV/0!
รับโดยวิธีพิเศษ			0	0		0	#DIV/0!
รวม	207	130	77	99	48	51	48.48
รวมนักศึกษาทั้งสิ้น	3347	1970	1377	1877	1243	634	66.22

จำนวนนักศึกษาที่มหาวิทยาลัยสงขลานครินทร์ วิทยาเขตตรัง รับเข้าศึกษาในคณะ/สาขาวิชาต่าง ๆ ประจำปีการศึกษา 2558

คณะ/สาขาวิชา	จำนวนรับตามแผน	จำนวนผู้มีสิทธิ์เข้าศึกษา										จำนวนนักศึกษาไม่มารายงานตัว										รวมนักศึกษาทั้งสิ้น	คงเหลือจริง		
		ไปตามอ.ตรัง/ต้นศิลป์/สถาภูมิ	นักเรียนที่มีผลการเรียนดี	การคัดเลือกนร.ภาคเหนือ	การคัดเลือกนร.ภาคต่อ/น.	สอบตรง 14 จว.ภาคใต้	GAT/PAT และ วิชาสามัญ 7 วิชา	Admissions	เด็กดี/กีฬา/ศอ.บต./ต้นกล้า	เส้นทางอาชีพผู้วีรศรีตรัง	สอ.วน.	รวมนักศึกษาทั้งสิ้น	ไปตามอ.ตรัง/ต้นศิลป์/สถาภูมิ	นักเรียนที่มีผลการเรียนดี	การคัดเลือกนร.ภาคเหนือ	การคัดเลือกนร.ภาคต่อ/น.	สอบตรง 14 จว.ภาคใต้	GAT/PAT และ วิชาสามัญ 7 วิชา	Admissions	เด็กดี/กีฬา/ศอ.บต./ต้นกล้า	เส้นทางอาชีพผู้วีรศรีตรัง			สอ.วน.	รวมนักศึกษาทั้งสิ้น
คณะพาณิชยศาสตร์และการจัดการ																									
การจัดการรัฐกิจและวิสาหกิจ	150	23	4	1		72	4	51	5			160			1		2		5					8	152
การจัดการสารสนเทศและคอมพิวเตอร์	200	19	1			63		43	1	6		133	2			1		4						7	126
การบัญชี	200	104	6	1		70	11	42	5			239	7	1	1	1		4						14	225
การประกันภัยและการจัดการความเสี่ยง	60	8	1		1	19		23	1			53	1	1		1		2						5	48
ระบบสารสนเทศทางการบัญชี	150	53	6			64	1	35				159	3	1		1		2						7	152
การจัดการการท่องเที่ยว	150	10	5			37	7	91				150						12						12	138
การพาณิชย์อิเล็กทรอนิกส์	60	5				22		13		2		42						1						1	41
การตลาด	150	7	4			56		99				166		3		1		9						13	153
ภาษาอังกฤษธุรกิจ	80	12	3		1	27	7	19				69		1		4		4						9	60
ศิลปะการแสดงและการจัดการ	40	18				5	1					24	1											1	23
รวม	1240	259	30	2	2	435	31	416	12	8	0	1195	14	7	2	1	10	0	43	0	0	0	0	77	1118
คณะสถาปัตยกรรมศาสตร์																									
สถาปัตยกรรม	60	23	3	2		1	4	14			1	48		2				4				1		7	41
รวม	60	23	3	2	0	1	4	14	0	0	1	48	0	2	0	0	0	4	0	0	0	1	0	7	41
รวมนักศึกษาทั้งสิ้น	1300	282	33	4	2	436	35	430	12	8	1	1243	14	9	2	1	10	0	47	0	0	1	0	84	1159

เปรียบเทียบจำนวนผู้มีสิทธิ์สอบสัมภาษณ์ จำแนกตามสาขาวิชาและวิธีการรับเข้าศึกษา ปีการศึกษา 2555 - 2558

มหาวิทยาลัยสงขลานครินทร์ วิทยาเขตตรัง

สาขาวิชา/วิธีการรับเข้าศึกษา	ผู้มีสิทธิ์สอบสัมภาษณ์				ผ่านการสอบสัมภาษณ์								ยืนยันสิทธิ์								
	55	56	57	58	55	ร้อยละ	56	ร้อยละ	57	ร้อยละ	58	ร้อยละ	55	ร้อยละ	56	ร้อยละ	57	ร้อยละ	58	ร้อยละ	
การจัดการรัฐกิจและวิสาหกิจ																					
โควตาม.อ.ตรัง	27	31	107	48	18	66.67	19	61.29	53	49.53	32	66.67	6	33.33	7	36.84	36	67.92	23	71.88	
นักเรียนที่มีผลการเรียนดี	1	4		9	1	100.00	3	75.00		#DIV/0!	7	77.78		0.00	3	100.00		#DIV/0!	4	57.14	
การคัดเลือกนร.ภาคเหนือ				1		#DIV/0!		#DIV/0!		#DIV/0!	1	100.00		#DIV/0!		#DIV/0!		#DIV/0!	1	100.00	
การคัดเลือกนร.ภาคตะวันออกเฉียงเหนือ	1	1	1	3	1	100.00	1	100.00	1	100.00	3	100.00	1	100.00		0.00		0.00		0.00	
สอบตรง	111	119	227	188	79	71.17	65	54.62	152	66.96	112	59.57	55	69.62	29	44.62	92	60.53	72	64.29	
GAT/PAT และ วิชาสามัญ 7 วิชา		3	8	7		#DIV/0!	3	100.00	7	87.50	6	85.71		#DIV/0!	2	66.67	6	85.71	4	66.67	
Admissions	87	120	60	60	69	79.31	89	74.17	52	86.67	51	85.00	63	91.30	89	100.00	52	100.00	51	100.00	
เด็กดีฯ/กีฬา/ศอ.บต./ต้นกล้าสงขลานครินทร์			1	7		#DIV/0!		#DIV/0!	1	100.00	5	71.43		#DIV/0!		#DIV/0!	1	100.00	5	100.00	
รับโดยวิธีพิเศษ	9	21			6	66.67	14	66.67		#DIV/0!		#DIV/0!	6	100.00	14	100.00		#DIV/0!		#DIV/0!	
รวม	236	299	404	323	174	73.73	194	64.88	266	65.84	217	67.18	131	75.29	144	74.23	187	70.30	160	73.73	
การจัดการสารสนเทศและคอมพิวเตอร์																					
โควตาม.อ.ตรัง	35	22	32	36	26	74.29	11	50.00	22	68.75	27	75.00	6	23.08	4	36.36	13	59.09	19	70.37	
นักเรียนที่มีผลการเรียนดี	9	2	5	5	5	55.56	2	100.00	3	60.00	2	40.00	2	40.00	1	50.00	2	66.67	1	50.00	
การคัดเลือกนร.ภาคเหนือ						#DIV/0!		#DIV/0!		#DIV/0!		#DIV/0!		#DIV/0!		#DIV/0!		#DIV/0!		#DIV/0!	
การคัดเลือกนร.ภาคตะวันออกเฉียงเหนือ		1	1	1		#DIV/0!	1	100.00	1	100.00	1	100.00		#DIV/0!		0.00		0.00		0.00	
สอบตรง	170	180	250	250	106	62.35	100	55.56	123	49.20	121	48.40	67	63.21	59	59.00	67	54.47	63	52.07	
GAT/PAT และ วิชาสามัญ 7 วิชา				3		#DIV/0!		#DIV/0!		#DIV/0!	1	33.33		#DIV/0!		#DIV/0!		#DIV/0!		0.00	
Admissions	89	90	45	68	64	71.91	66	73.33	34	75.56	43	63.24	58	90.63	66	100.00	34	100.00	43	100.00	
เด็กดีฯ/กีฬา/ศอ.บต.	4		4	1	3	75.00		#DIV/0!	3	75.00	1	100.00	3	100.00		#DIV/0!		0.00	1	100.00	
รับโดยวิธีพิเศษ/เส้นทางอาชีพสู่รั้วศรีตรัง	11	12		7	7	63.64	9	75.00		#DIV/0!	7	100.00	6	85.71	9	100.00	3	#DIV/0!	6	85.71	
รวม	318	307	337	371	211	66.35	189	61.56	186	55.19	203	54.72	142	67.30	139	73.54	119	63.98	133	65.52	

เปรียบเทียบจำนวนผู้มีสิทธิ์สอบสัมภาษณ์ จำแนกตามสาขาวิชาและวิธีการรับเข้าศึกษา ปีการศึกษา 2555 - 2558

มหาวิทยาลัยสงขลานครินทร์ วิทยาเขตตรัง

สาขาวิชา/วิธีการรับเข้าศึกษา	ผู้มีสิทธิ์สอบสัมภาษณ์				ผ่านการสอบสัมภาษณ์								ยืนยันสิทธิ์								
	55	56	57	58	55	ร้อยละ	56	ร้อยละ	57	ร้อยละ	58	ร้อยละ	55	ร้อยละ	56	ร้อยละ	57	ร้อยละ	58	ร้อยละ	
การบัญชี																					
โควตาม.อ.ตรัง	123	242	452	191	66	53.66	161	66.53	269	59.51	157	82.20	31	46.97	78	48.45	187	69.52	104	66.24	
นักเรียนที่มีผลการเรียนดี	41	23	97	144	25	60.98	11	47.83	43	44.33	20	13.89	11	44.00	9	81.82	20	46.51	6	30.00	
การคัดเลือกนร.ภาคเหนือ	1	1		1	1	100.00	1	100.00		#DIV/0!	1	100.00		0.00	1	100.00		#DIV/0!	1	100.00	
การคัดเลือกนร.ภาคตะวันออกเฉียงเหนือ	4	5	5	1	4	100.00	5	100.00	5	100.00	1	100.00	2	50.00	1	20.00		0.00		0.00	
สอบตรง	171	180	250	250	111	64.91	99	55.00	201	80.40	143	57.20	57	51.35	50	50.51	90	44.78	70	48.95	
GAT/PAT และ วิชาสามัญ 7 วิชา		3	25	20		#DIV/0!	2	66.67	17	68.00	14	70.00		#DIV/0!	2	100.00	12	70.59	11	78.57	
Admissions	125	60	50	50	91	72.80	36	60.00	34	68.00	42	84.00	88	96.70	36	100.00	34	100.00	42	100.00	
เด็กดีฯ/กีฬา/ศอ.บต.	4	9	22	10	4	100.00	3	33.33	9	40.91	6	60.00	4	100.00	3	100.00	5	55.56	5	83.33	
รับโดยวิธีพิเศษ	21	37			10	47.62	19	51.35		#DIV/0!		#DIV/0!	8	80.00	19	100.00		#DIV/0!		#DIV/0!	
รวม	490	560	901	667	312	63.67	337	60.18	578	64.15	384	57.57	201	64.42	199	59.05	348	60.21	239	62.24	
การประกันภัยและการจัดการความเสี่ยง																					
โควตาม.อ.ตรัง	12	7	14	19	5	41.67	6	85.71	3	21.43	12	63.16	2	40.00	1	16.67	2	66.67	8	66.67	
นักเรียนที่มีผลการเรียนดี	1	3	2	4	1	100.00	1	33.33	2	100.00	2	50.00		0.00		0.00		0.00	1	50.00	
การคัดเลือกนร.ภาคเหนือ						#DIV/0!		#DIV/0!		#DIV/0!		#DIV/0!		#DIV/0!		#DIV/0!		#DIV/0!		#DIV/0!	
การคัดเลือกนร.ภาคตะวันออกเฉียงเหนือ	1			2	1	100.00		#DIV/0!		#DIV/0!	2	100.00		0.00		#DIV/0!		#DIV/0!	1	50.00	
สอบตรง	86	54	90	76	37	43.02	26	48.15	40	44.44	35	46.05	12	32.43	13	50.00	26	65.00	19	54.29	
GAT/PAT และ วิชาสามัญ 7 วิชา			1	1		#DIV/0!		#DIV/0!	1	100.00		0.00		#DIV/0!		#DIV/0!	1	100.00		#DIV/0!	
Admissions	12	17	11	32	12	100.00	12	70.59	9	81.82	23	71.88	8	66.67	12	100.00	9	100.00	23	100.00	
เด็กดีฯ/กีฬา/ศอ.บต./ทุนสมเด็จพระเทพฯ	2	1		1	2	100.00	1	100.00		#DIV/0!	1	100.00	2	100.00	1	100.00		#DIV/0!	1	100.00	
รับโดยวิธีพิเศษ	2	1			2	100.00	1	100.00		#DIV/0!		#DIV/0!	1	50.00	1	100.00		#DIV/0!		#DIV/0!	
รวม	116	83	118	135	60	51.72	47	56.63	55	46.61	75	55.56	25	41.67	28	59.57	38	69.09	53	70.67	

เปรียบเทียบจำนวนผู้มีสิทธิ์สอบสัมภาษณ์ จำแนกตามสาขาวิชาและวิธีการรับเข้าศึกษา ปีการศึกษา 2555 - 2558

มหาวิทยาลัยสงขลานครินทร์ วิทยาเขตตรัง

สาขาวิชา/วิธีการรับเข้าศึกษา	ผู้มีสิทธิ์สอบสัมภาษณ์				ผ่านการสอบสัมภาษณ์								ยืนยันสิทธิ์								
	55	56	57	58	55	ร้อยละ	56	ร้อยละ	57	ร้อยละ	58	ร้อยละ	55	ร้อยละ	56	ร้อยละ	57	ร้อยละ	58	ร้อยละ	
ระบบสารสนเทศทางการบัญชี																					
โควตา.อ.ตรัง	46	20	65	130	33	71.74	12	60.00	44	67.69	80	61.54	22	66.67	6	50.00	25	56.82	53	66.25	
นักเรียนที่มีผลการเรียนดี	4	10	9	13	4	100.00	7	70.00	7	77.78	9	69.23	2	50.00	5	71.43	4	57.14	6	66.67	
การคัดเลือกนร.ภาคเหนือ						#DIV/0!		#DIV/0!		#DIV/0!		#DIV/0!		#DIV/0!		#DIV/0!		#DIV/0!		#DIV/0!	
การคัดเลือกนร.ภาคตะวันออกเฉียงเหนือ	1			1	1	100.00		#DIV/0!		#DIV/0!	1	100.00	1	100.00		#DIV/0!		#DIV/0!	64	6400.00	
สอบตรง	128	135	182	189	89	69.53	84	62.22	106	58.24	104	55.03	51	57.30	52	61.90	69	65.09	1	0.96	
GAT/PAT และ วิชาสามัญ 7 วิชา		1	2	4		#DIV/0!		0.00	1	50.00	1	25.00		#DIV/0!		#DIV/0!	1	100.00	35	3500.00	
Admissions	34	71	80	50	28	82.35	57	80.28	61	76.25	35	70.00	26	92.86	57	100.00	61	100.00		0.00	
เด็กดีฯ/กีฬา/ศอ.บต.						#DIV/0!		#DIV/0!		#DIV/0!		#DIV/0!		#DIV/0!		#DIV/0!		#DIV/0!		#DIV/0!	
รับโดยวิธีพิเศษ	4	10			2	50.00	6	60.00		#DIV/0!		#DIV/0!	1	50.00	6	100.00		#DIV/0!		#DIV/0!	
รวม	217	247	338	387	157	72.35	166	67.21	219	64.79	230	59.43	103	65.61	126	75.90	160	73.06	159	69.13	
การจัดการการท่องเที่ยว																					
โควตา.อ.ตรัง	68	50	74	41	38	55.88	32	64.00	27	36.49	18	43.90	11	28.95	19	59.38	15	55.56	10	55.56	
นักเรียนที่มีผลการเรียนดี	18	7	12	24	10	55.56	3	42.86		0.00	13	54.17	3	30.00	2	66.67		#DIV/0!	5	38.46	
การคัดเลือกนร.ภาคเหนือ		1	2			#DIV/0!	1	100.00	2	100.00		#DIV/0!		#DIV/0!	1	100.00	1	50.00		#DIV/0!	
การคัดเลือกนร.ภาคตะวันออกเฉียงเหนือ	1			2	1	100.00		#DIV/0!		#DIV/0!	2	100.00		0.00		#DIV/0!		#DIV/0!		0.00	
สอบตรง	111	131	225	192	60	54.05	58	44.27	104	46.22	89	46.35	29	48.33	27	46.55	67	64.42	37	41.57	
GAT/PAT และ วิชาสามัญ 7 วิชา	36	23	8	16	24	66.67	16	69.57	7	87.50	10	62.50	21	87.50	16	100.00	7	100.00	7	70.00	
Admissions	110	100	108	150	77	70.00	57	57.00	73	67.59	91	60.67	68	88.31	57	100.00	73	100.00	91	100.00	
เด็กดีฯ/กีฬา/ศอ.บต./ต้นกล้าสงขลานครินทร์	1				1	100.00		#DIV/0!		#DIV/0!		#DIV/0!	1	100.00		#DIV/0!		#DIV/0!		#DIV/0!	
รับโดยวิธีพิเศษ	8	26			5	62.50	18	69.23		#DIV/0!		#DIV/0!	3	60.00	18	100.00		#DIV/0!		#DIV/0!	
รวม	353	338	429	425	216	61.19	185	54.73	213	49.65	223	52.47	136	62.96	140	75.68	163	76.53	150	67.26	

เปรียบเทียบจำนวนผู้มีสิทธิ์สอบสัมภาษณ์ จำแนกตามสาขาวิชาและวิธีการรับเข้าศึกษา ปีการศึกษา 2555 - 2558

มหาวิทยาลัยสงขลานครินทร์ วิทยาเขตตรัง

สาขาวิชา/วิธีการรับเข้าศึกษา	ผู้มีสิทธิ์สอบสัมภาษณ์				ผ่านการสอบสัมภาษณ์								ยืนยันสิทธิ์								
	55	56	57	58	55	ร้อยละ	56	ร้อยละ	57	ร้อยละ	58	ร้อยละ	55	ร้อยละ	56	ร้อยละ	57	ร้อยละ	58	ร้อยละ	
การจัดการการพาณิชย์อิเล็กทรอนิกส์																					
โควตา.อ.ตรัง	4	4	6	11	1	25.00	2	50.00	3	50.00	6	54.55		0.00		0.00	1	33.33	5	83.33	
นักเรียนที่มีผลการเรียนดี	2		1		2	100.00		#DIV/0!	1	100.00		#DIV/0!	2	100.00		#DIV/0!		0.00		#DIV/0!	
การคัดเลือกนร.ภาคเหนือ	1				1	100.00		#DIV/0!		#DIV/0!		#DIV/0!		0.00		#DIV/0!		#DIV/0!		#DIV/0!	
การคัดเลือกนร.ภาคตะวันออกเฉียงเหนือ						#DIV/0!		#DIV/0!		#DIV/0!		#DIV/0!		#DIV/0!		#DIV/0!		#DIV/0!		#DIV/0!	
สอบตรง	86	54	90	76	44	51.16	26	48.15	46	51.11	34	44.74	19	43.18	12	46.15	28	60.87	22	64.71	
GAT/PAT และ วิชาสามัญ 7 วิชา			1			#DIV/0!		#DIV/0!	1	100.00		#DIV/0!		#DIV/0!		#DIV/0!	1	100.00		#DIV/0!	
Admissions	8	9	10	18	6	75.00	4	44.44	7	70.00	13	72.22	6	100.00	4	100.00	7	100.00	13	100.00	
เด็กดีฯ/กีฬา/ศอ.บต.						#DIV/0!		#DIV/0!		#DIV/0!		#DIV/0!		#DIV/0!		#DIV/0!		#DIV/0!		#DIV/0!	
รับโดยวิธีพิเศษ/เส้นทางอาชีพสู่รั้วศรีตรัง				3		#DIV/0!		#DIV/0!		#DIV/0!	2	66.67		#DIV/0!		#DIV/0!		#DIV/0!	2	100.00	
รวม	101	67	108	108	54	53.47	32	47.76	58	53.70	55	50.93	27	50.00	16	50.00	37	63.79	42	76.36	
การตลาด																					
โควตา.อ.ตรัง	37	27	24	34	21	56.76	14	51.85	11	45.83	17	50.00	10	47.62	8	57.14	5	45.45	7	41.18	
นักเรียนที่มีผลการเรียนดี	4	2	6	17	4	100.00	2	100.00	5	83.33	12	70.59	3	75.00		0.00	1	20.00	4	33.33	
การคัดเลือกนร.ภาคเหนือ						#DIV/0!		#DIV/0!		#DIV/0!		#DIV/0!		#DIV/0!		#DIV/0!		#DIV/0!		#DIV/0!	
การคัดเลือกนร.ภาคตะวันออกเฉียงเหนือ		3				#DIV/0!	3	100.00		#DIV/0!		#DIV/0!		#DIV/0!		0.00		#DIV/0!		#DIV/0!	
สอบตรง	129	135	226	192	67	51.94	63	46.67	107	47.35	94	48.96	34	50.75	23	36.51	60	56.07	56	59.57	
GAT/PAT และ วิชาสามัญ 7 วิชา	1	2	1	2	1	100.00	2	100.00	1	100.00		0.00	1	100.00	2	100.00	1	100.00		#DIV/0!	
Admissions	62	82	72	151	49	79.03	57	69.51	56	77.78	99	65.56	46	93.88	57	100.00	56	100.00	99	100.00	
เด็กดีฯ/กีฬา/ศอ.บต.						#DIV/0!		#DIV/0!		#DIV/0!		#DIV/0!		#DIV/0!		#DIV/0!		#DIV/0!		#DIV/0!	
รับโดยวิธีพิเศษ	7	8			3	42.86	6	75.00		#DIV/0!		#DIV/0!	3	100.00	6	100.00		#DIV/0!		#DIV/0!	
รวม	240	259	329	396	145	60.42	147	56.76	180	54.71	222	56.06	97	66.90	96	65.31	123	68.33	166	74.77	

เปรียบเทียบจำนวนผู้มีสิทธิ์สอบสัมภาษณ์ จำแนกตามสาขาวิชาและวิธีการรับเข้าศึกษา ปีการศึกษา 2555 - 2558

มหาวิทยาลัยสงขลานครินทร์ วิทยาเขตตรัง

สาขาวิชา/วิธีการรับเข้าศึกษา	ผู้มีสิทธิ์สอบสัมภาษณ์				ผ่านการสอบสัมภาษณ์								ยืนยันสิทธิ์								
	55	56	57	58	55	ร้อยละ	56	ร้อยละ	57	ร้อยละ	58	ร้อยละ	55	ร้อยละ	56	ร้อยละ	57	ร้อยละ	58	ร้อยละ	
ภาษาอังกฤษธุรกิจ																					
โควตา ม.อ.ตรัง	45	81	116	55	23	51.11	50	61.73	58	50.00	37	67.27	17	73.91	25	50.00	32	55.17	12	32.43	
นักเรียนที่มีผลการเรียนดี		15	18	20		#DIV/0!	8	53.33	15	83.33	9	45.00		#DIV/0!	5	62.50	5	33.33	3	33.33	
การคัดเลือกนร.ภาคเหนือ		1	1			#DIV/0!	1	100.00	1	100.00		#DIV/0!		#DIV/0!		0.00		0.00		#DIV/0!	
การคัดเลือกนร.ภาคตะวันออกเฉียงเหนือ			1	1		#DIV/0!		#DIV/0!	1	100.00	1	100.00		#DIV/0!		#DIV/0!	1	100.00	1	100.00	
สอบตรง	68	54	120	88	45	66.18	25	46.30	69	57.50	48	54.55	31	68.89	13	52.00	40	57.97	27	56.25	
GAT/PAT และ วิชาสามัญ 7 วิชา		19	15	20		#DIV/0!	13	68.42	11	73.33	12	60.00		#DIV/0!	13	100.00	8	72.73	7	58.33	
Admissions	21	30	20	20	18	85.71	24	80.00	15	75.00	19	95.00	18	100.00	24	100.00	15	100.00	19	100.00	
เด็กดีฯ/กีฬา/ศอ.บต.						#DIV/0!		#DIV/0!		#DIV/0!		#DIV/0!		#DIV/0!		#DIV/0!		#DIV/0!		#DIV/0!	
รับโดยวิธีพิเศษ	10	13			2	20.00	7	53.85		#DIV/0!		#DIV/0!	2	100.00	7	100.00		#DIV/0!		#DIV/0!	
รวม	144	213	291	204	88	61.11	128	60.09	170	58.42	126	61.76	68	77.27	87	67.97	101	59.41	69	54.76	
ศิลปะการแสดงและการจัดการ																					
โครงการต้นศิลป์	16	32	57	45	12	75.00	20	62.50	39	68.42	28	62.22	11	91.67	19	95.00	23	58.97	18	64.29	
นักเรียนที่มีผลการเรียนดี	4	2	1	2	4	100.00	2	100.00	1	100.00		0.00		0.00		0.00		0.00		#DIV/0!	
การคัดเลือกนร.ภาคเหนือ						#DIV/0!		#DIV/0!		#DIV/0!		#DIV/0!	3	#DIV/0!	1	#DIV/0!	1	#DIV/0!		#DIV/0!	
การคัดเลือกนร.ภาคตะวันออกเฉียงเหนือ		1				#DIV/0!	1	100.00		#DIV/0!		#DIV/0!		#DIV/0!	1	100.00		#DIV/0!		#DIV/0!	
สอบตรง	48	15	60	71	17	35.42	7	46.67	12	20.00	11	15.49	6	35.29	2	28.57	6	50.00	5	45.45	
GAT/PAT และ วิชาสามัญ 7 วิชา		2	2	5		#DIV/0!	2	100.00		0.00	4	80.00		#DIV/0!	1	50.00		#DIV/0!	1	25.00	
Admissions	4	5			3	75.00	2	40.00		#DIV/0!		#DIV/0!	3	100.00	2	100.00		#DIV/0!		#DIV/0!	
เด็กดีฯ/กีฬา/ศอ.บต.				1		#DIV/0!		#DIV/0!		#DIV/0!		0.00		#DIV/0!		#DIV/0!		#DIV/0!		#DIV/0!	
รับโดยวิธีพิเศษ	5	12			5	100.00	9	75.00		#DIV/0!		#DIV/0!	4	80.00	9	100.00		#DIV/0!		#DIV/0!	
รวม	77	69	120	124	41	53.25	43	62.32	52	43.33	43	34.68	27	65.85	35	81.40	30	57.69	24	55.81	

เปรียบเทียบจำนวนผู้มีสิทธิ์สอบสัมภาษณ์ จำแนกตามสาขาวิชาและวิธีการรับเข้าศึกษา ปีการศึกษา 2555 - 2558

มหาวิทยาลัยสงขลานครินทร์ วิทยาเขตตรัง

สาขาวิชา/วิธีการรับเข้าศึกษา	ผู้มีสิทธิ์สอบสัมภาษณ์				ผ่านการสอบสัมภาษณ์								ยืนยันสิทธิ์							
	55	56	57	58	55	ร้อยละ	56	ร้อยละ	57	ร้อยละ	58	ร้อยละ	55	ร้อยละ	56	ร้อยละ	57	ร้อยละ	58	ร้อยละ
สถาปัตยกรรม																				
โครงการสถาภูมิ	14	97	111	89	6	42.86	62	63.92	61	54.95	58	65.17	5	83.33	42	67.74	43	70.49	23	39.66
นักเรียนที่มีผลการเรียนดี		25	54	76		#DIV/0!	13	52.00	29	53.70	16	21.05		#DIV/0!	5	38.46	5	17.24	3	18.75
การคัดเลือกนร.ภาคเหนือ		1	3	2		#DIV/0!	1	100.00	3	100.00	2	100.00		#DIV/0!	1	100.00		0.00	2	100.00
การคัดเลือกนร.ภาคตะวันออกเฉียงเหนือ		1		2		#DIV/0!	1	100.00		#DIV/0!	2	100.00		#DIV/0!		0.00		#DIV/0!		0.00
สอบตรง	10	12	3	6	9	90.00	6	50.00	1	33.33	1	16.67	4	44.44	6	100.00		0.00	1	100.00
GAT/PAT และ วิชาสามัญ 7 วิชา		1	8	5		#DIV/0!	1	100.00	6	75.00	5	100.00		#DIV/0!	1	100.00	4	66.67	4	80.00
Admissions	43	15	37	25	34	79.07	8	53.33	32	86.49	14	56.00	32	94.12	8	100.00	32	100.00	14	100.00
โครงการสอวน.			2	2		#DIV/0!		#DIV/0!	1	50.00	1	50.00		#DIV/0!		#DIV/0!		0.00	1	100.00
รับโดยวิธีพิเศษ	1	9			1	100.00	5	55.56		#DIV/0!		#DIV/0!		0.00	5	100.00		#DIV/0!		#DIV/0!
รวม	68	161	218	207	50	73.53	97	60.25	133	61.01	99	47.83	41	82.00	68	70.10	84	63.16	48	48.48

จำนวนนักศึกษาจำแนกตามรายวิชาที่ลงทะเบียนเรียน ประจำปีการศึกษาที่ 1/2558

ลำดับ	รหัสวิชา	ชื่อวิชา	Credit	กลุ่ม	จำนวนนศ.
1	941-100	Thai For Communication	3(3-0-6)	1	144
			3(3-0-6)	2	275
2	941-112	Fundamental English Listening and Speaking	3(2-2-5)	1	55
			3(2-2-5)	2	29
			3(2-2-5)	3	55
			3(2-2-5)	4	55
			3(2-2-5)	5	60
			3(2-2-5)	6	51
			3(2-2-5)	7	37
			3(2-2-5)	8	50
			3(2-2-5)	9	60
			3(2-2-5)	10	60
			3(2-2-5)	11	52
			3(2-2-5)	12	54
			3(2-2-5)	13	55
3	941-113	Fundamental English Reading and Writing	3(3-0-6)	1	63
			3(3-0-6)	2	46
			3(3-0-6)	3	30
			3(3-0-6)	4	65
			3(3-0-6)	5	41
			3(3-0-6)	6	60
			3(3-0-6)	7	61
			3(3-0-6)	8	24
			3(3-0-6)	9	37
			3(3-0-6)	10	60
			3(3-0-6)	11	33
4	941-114	Consolidating Listening Skills in English	3(3-0-6)	1	76
5	941-210	English Writing For Business Communication	3(3-0-6)	1	45
			3(3-0-6)	2	49
			3(3-0-6)	3	49
			3(3-0-6)	4	54
			3(3-0-6)	5	50
6	941-212	Business English Reading I	3(3-0-6)	1	45
			3(3-0-6)	2	39

จำนวนนักศึกษาจำแนกตามรายวิชาที่ลงทะเบียนเรียน ประจำปีการศึกษาที่ 1/2558

ลำดับ	รหัสวิชา	ชื่อวิชา	Credit	กลุ่ม	จำนวนนศ.
7	941-216	English Conversation For Daily Communication	3(3-0-6)	1	50
			3(3-0-6)	2	47
			3(3-0-6)	3	45
8	941-217	Reading Development	3(3-0-6)	1	20
			3(3-0-6)	2	39
9	941-218	English For Business	3(3-0-6)	1	61
			3(3-0-6)	2	23
10	941-219	Business English Conversation1	3(3-0-6)	1	40
			3(3-0-6)	2	42
11	941-220	Chinese I	3(3-0-6)	1	44
			3(3-0-6)	2	45
			3(3-0-6)	3	31
			3(3-0-6)	4	44
			3(3-0-6)	5	45
			3(3-0-6)	6	29
			3(3-0-6)	7	45
			3(3-0-6)	8	44
			3(3-0-6)	9	45
			3(3-0-6)	12	11
12	941-221	Chinese II	3(3-0-6)	1	40
			3(3-0-6)	2	19
13	941-222	Chinese Conversation For Daily Communication	3(3-0-6)	1	32
			3(3-0-6)	2	26
14	941-262	English Composition I	3(3-0-6)	1	40
			3(3-0-6)	2	43
15	941-263	Business Grammar and Use II	3(3-0-6)	1	42
			3(3-0-6)	2	39
16	941-264	Cross Cultural Communication in Business	3(3-0-6)	1	42
			3(3-0-6)	2	40
17	941-270	Malay For Communication I	3(3-0-6)	1	54
18	941-280	Korean I	3(2-2-5)	1	40
			3(2-2-5)	2	42
			3(2-2-5)	3	48
19	941-281	Korean II	3(2-2-5)	1	6

จำนวนนักศึกษาจำแนกตามรายวิชาที่ลงทะเบียนเรียน ประจำปีการศึกษาที่ 1/2558

ลำดับ	รหัสวิชา	ชื่อวิชา	Credit	กลุ่ม	จำนวนนศ.
20	941-291	English Through Modern Media	3(3-0-6)	1	37
			3(3-0-6)	2	45
21	941-293	Academic Listening and Note-taking	3(3-0-6)	1	45
			3(3-0-6)	2	42
22	941-310	English Reading For Academic Purposes	3(3-0-6)	1	38
23	941-311	English Oral Presentation	3(3-0-6)	1	27
24	941-312	Business English Report Writing	3(3-0-6)	1	38
25	941-316	English For Tour Guide	3(3-0-6)	1	58
26	941-324	Chinese For Tour Guide	3(3-0-6)	1	40
27	941-410	Cooperative Education	9(0-0-36)	1	
28	941-414	English For Ground and In-flight Attendants	3(3-0-6)	1	37
			3(3-0-6)	2	32
29	941-415	English Public Speaking	3(3-0-6)	1	51
30	941-416	English For Sales and Marketing	3(3-0-6)	1	55
			3(3-0-6)	2	55
31	941-420	Chinese For Ground and In-flight Attendants	3(3-0-6)	1	40
32	942-100	Co-curricular Activities I	1(0-0-3)	1	126
			1(0-0-3)	2	224
			1(0-0-3)	3	150
			1(0-0-3)	4	41
			1(0-0-3)	5	40
33	942-111	Wisdom of Living	3(2-2-5)	1	384
34	942-125	Badminton	1(0-2-1)	1	100
			1(0-2-1)	2	100
			1(0-2-1)	3	100
			1(0-2-1)	4	99
35	942-128	Patanque	1(0-2-1)	1	40
36	942-140	Principles of Public Administration	3(3-0-6)	1	169
37	942-141	Introduction to Political Science	3(3-0-6)	1	155
38	942-142	Introduction to Laws and Thai Constitution	3(3-0-6)	1	166
39	942-204	Psychology For Well-being	3(3-0-6)	1	559
40	942-205	Communication and Information Dissemination	3(3-0-6)	1	657

จำนวนนักศึกษาจำแนกตามรายวิชาที่ลงทะเบียนเรียน ประจำปีการศึกษาที่ 1/2558

ลำดับ	รหัสวิชา	ชื่อวิชา	Credit	กลุ่ม	จำนวนนศ.
41	942-206	Asean Community	3(3-0-6)	1	138
42	942-221	Physical Education and Recreation	1(0-2-1)	1	105
43	942-230	Taxation	3(3-0-6)	1	108
44	942-234	Business Law	3(3-0-6)	1	482
45	942-240	Thai Bureaucracy and Public Organization	3(3-0-6)	1	166
46	942-241	Thai Political System	3(3-0-6)	1	165
47	942-341	Local Government Administration	3(3-0-6)	1	123
48	942-342	Public Finance Administration	3(3-0-6)	1	124
49	942-440	Cooperative Education	9(0-0-36)	1	43
50	943-110	Basic Principles of Performing Arts and Management	3(3-0-6)	1	22
51	943-120	Basic Thai Classical Dance	3(1-4-4)	1	22
52	943-210	Principles of Performing Arts Management	3(2-2-5)	1	19
53	943-220	Thai Classical Dance II	3(1-4-4)	1	18
54	943-221	Folk Performing Arts	3(1-4-4)	1	41
55	943-222	Thai Classical Dance III	3(1-4-4)	1	19
56	943-260	Contemporary Performing Arts	3(1-4-4)	1	19
57	943-261	Modern Drama Performing Arts	3(2-2-5)	1	15
58	943-280	Costume and Make-up For Performing Arts	3(2-2-5)	1	19
			3(2-2-5)	2	37
59	943-310	Performing Arts Research	3(2-2-5)	1	15
60	943-322	Na Pat Dance	3(1-1-4)	1	14
61	943-330	Performing Arts and Tourism	3(3-0-6)	1	15
62	943-340	Principles of Directing Performances	3(2-2-5)	1	15
63	943-380	Basic Choreography	3(2-2-5)	1	15
64	943-410	Creative Research For Performing Arts	3(2-2-5)	1	15
65	943-441	Performing Arts Event Management	3(2-2-5)	1	14
66	943-480	Advanced Choreography	3(1-1-4)	1	15
67	946-100	Introduction to Business	3(3-0-6)	1	503
			3(3-0-6)	2	438
68	946-111	Principles of Accounting I	3(3-0-6)	1	113
			3(3-0-6)	2	122
			3(3-0-6)	3	75
			3(3-0-6)	4	80

จำนวนนักศึกษาจำแนกตามรายวิชาที่ลงทะเบียนเรียน ประจำปีการศึกษาที่ 1/2558

ลำดับ	รหัสวิชา	ชื่อวิชา	Credit	กลุ่ม	จำนวนนศ.
69	946-113	Financial Accounting	3(3-0-6)	1	193
			3(3-0-6)	2	116
			3(3-0-6)	3	137
70	946-140	Information Technology	3(3-0-6)	1	227
			3(3-0-6)	2	380
			3(3-0-6)	3	502
			3(3-0-6)	4	60
71	946-141	Introduction to Computer Programming	3(2-2-5)	1	130
72	946-160	Principles of Marketing	3(3-0-6)	1	643
			3(3-0-6)	2	38
73	946-180	Microeconomics	3(3-0-6)	1	305
			3(3-0-6)	2	342
74	946-201	Small Business Management	3(3-0-6)	1	22
75	946-208	Organization and Modern Management	3(3-0-6)	1	164
76	946-209	Principles of Management	3(3-0-6)	1	215
			3(3-0-6)	2	296
			3(3-0-6)	3	38
77	946-210	Intermediate Accounting I	3(3-0-6)	1	110
			3(3-0-6)	2	110
			3(3-0-6)	3	90
			3(3-0-6)	4	98
78	946-213	Managerial Accounting	3(3-0-6)	1	124
79	946-234	Casualty Insurance	3(3-0-6)	1	31
80	946-240	Database System	3(2-2-5)	1	74
			3(2-2-5)	2	39
81	946-241	Management Information Systems	3(3-0-6)	1	300
			3(3-0-6)	2	127
			3(3-0-6)	3	27
82	946-242	Data Structures and Algorithms	3(3-0-6)	1	82
83	946-245	Microcomputer	3(3-0-6)	1	55
84	946-250	Principles of Electronic Commerce	3(3-0-6)	1	32
85	946-260	Consumer Behavior	3(3-0-6)	1	119
86	946-261	Statistics For Marketing and Sales Forecasting	3(3-0-6)	1	95
87	946-273	Civilization	3(3-0-6)	1	129

จำนวนนักศึกษาจำแนกตามรายวิชาที่ลงทะเบียนเรียน ประจำปีการศึกษาที่ 1/2558

ลำดับ	รหัสวิชา	ชื่อวิชา	Credit	กลุ่ม	จำนวนนศ.
88	946-276	Tourism Resource	3(3-0-6)	1	125
89	946-300	Human Resource Management	3(3-0-6)	1	182
			3(3-0-6)	2	169
90	946-301	International Business	3(3-0-6)	1	24
91	946-303	New Enterprise Management	3(3-0-6)	1	122
92	946-307	Project Management and Project Evaluation	3(3-0-6)	1	72
93	946-308	Development Administration	3(3-0-6)	1	127
94	946-310	Management Accounting	3(3-0-6)	1	77
			3(3-0-6)	2	89
			3(3-0-6)	3	80
95	946-311	Tax Accounting	3(3-0-6)	1	123
			3(3-0-6)	2	137
96	946-313	Auditing	3(3-0-6)	1	252
97	946-316	Profit Planning and Control	3(3-0-6)	1	65
98	946-320	Accounting Database	3(2-2-5)	1	88
99	946-332	Transportation Insurance	3(3-0-6)	1	11
100	946-335	Life and Health Insurance	3(3-0-6)	1	20
101	946-336	Social Insurance and Healthcare Management	2(2-0-4)	1	21
102	946-338	Casualty Actuarial Mathematics	3(3-0-6)	1	20
103	946-339	Operational Risk Management	3(3-0-6)	1	12
104	946-341	Web Design and Development in Business	3(2-2-5)	1	91
105	946-343	Mobile Programming	3(2-2-5)	1	31
106	946-349	Decision Support System	3(3-0-6)	1	37
107	946-354	Special Topics in Electronic Commerce (supply Chain Management For E-business)	3(3-0-6)	1	2
108	946-356	Electronic Commerce System Analysis and Design	3(3-0-6)	1	10
109	946-359	Systems Analysis and Design	3(3-0-6)	1	77
110	946-366	Service Marketing	3(3-0-6)	1	65
111	946-371	Principles Tour Guide	3(2-3-4)	1	100
112	946-375	Airlines Business Management	3(3-0-6)	1	79
113	946-376	Food and Beverage Management	3(2-3-4)	1	34
			3(2-3-4)	2	38

จำนวนนักศึกษาจำแนกตามรายวิชาที่ลงทะเบียนเรียน ประจำปีการศึกษาที่ 1/2558

ลำดับ	รหัสวิชา	ชื่อวิชา	Credit	กลุ่ม	จำนวนนศ.
114	946-390	Personal Financial Planning	3(3-0-6)	1	126
			3(3-0-6)	2	156
115	946-391	Financial Management	3(3-0-6)	1	22
116	946-401	Strategic Management For Service Business	3(3-0-3)	1	6
117	946-408	Strategic Management For and Hospitality	3(3-0-6)	1	54
			3(3-0-6)	2	48
118	946-410	Advanced Accounting II	3(3-0-6)	1	118
			3(3-0-6)	2	93
119	946-411	Financial Statement Preparation and Analysis	3(3-0-6)	1	84
			3(3-0-6)	2	54
120	946-420	Accounting Application Programming	3(2-2-5)	1	73
121	946-421	Accounting Information System Control and Audit	3(3-0-6)	1	5
122	946-434	Enterprise Risk Management	3(3-0-6)	1	20
123	946-435	Cooperative Education	9(0-0-36)	1	10
124	946-436	Introduction to Risk Theory	3(3-0-6)	1	14
125	946-441	Project in Information and Computer Management	3(0-0-9)	1	4
126	946-443	Human-computer Interaction	3(3-0-6)	1	80
127	946-449	Special Topics in Information and Computer Management III Geographic Information System	3(2-2-3)	1	14
128	946-454	Cooperative Education	9(0-0-36)	1	5
129	946-457	Special Topics in Electronic Commerce Management III (decision Support Systems)	3(3-0-6)	1	11
130	946-460	Product Management	3(3-0-6)	1	69
131	946-461	Distribution Channel Management	3(3-0-6)	1	46
132	946-468	Relationship Marketing	3(3-0-6)	1	63
133	946-470	Seminar in Tourism Management	3(1-4-4)	1	47
			3(1-4-4)	2	59
134	946-477	Marine Tourism Management	3(3-0-6)	1	117
135	946-478	Front Office Management	3(3-0-6)	1	98
136	947-101	Science, Technology , and Society	3(3-0-6)	1	515
137	947-116	General Mathematics and Statistics	3(3-0-6)	1	1
138	947-117	General Mathematics	3(3-0-6)	1	466
			3(3-0-6)	2	653

จำนวนนักศึกษาจำแนกตามรายวิชาที่ลงทะเบียนเรียน ประจำปีการศึกษาที่ 1/2558

ลำดับ	รหัสวิชา	ชื่อวิชา	Credit	กลุ่ม	จำนวนนศ.
139	947-200	Fundamental For Ecology	3(3-0-3)	1	1
140	947-210	Business Statistics	3(3-0-3)	1	7
141	947-212	Business Statistics II	3(3-0-6)	1	16
142	947-213	Calculus	4(4-0-8)	1	31
143	947-214	Probability Theory	3(3-0-6)	1	31
144	947-310	Statistics For Administrators	3(3-0-6)	1	123
145	947-311	Statistics For Research	3(3-0-6)	1	175
146	948-342	Project Mangement	3(3-0-6)	1	76
147	948-346	Database Marketing	3(3-0-6)	1	47
148	948-360	Pricing and Marketing Profitability	3(3-0-6)	1	63
149	948-366	Digital Marketing	3(3-0-6)	1	62
150	948-373	Service Marketing For Tourism Industry	3(3-0-6)	1	96
151	948-410	Cooperative Education	6(0-0-36)	1	21
			6(0-0-36)	2	5
152	948-412	Accounting Research	3(2-2-5)	1	29
153	948-413	Accounting For Sustainability Reporting	3(3-0-6)	1	57
154	948-442	Supply Chain Management For E-business	3(3-0-6)	1	50
155	948-445	Cooperative Education	9(0-0-36)	1	5
156	948-460	Cooperative Education	9(0-0-36)	1	6
157	948-462	Entrepreneurship and New Venture Creation	3(3-0-6)	1	55
คณะสถาปัตยกรรมศาสตร์					
158	997-100	Design Fundamentals in Architecture	3(3-0-6)	1	41
159	997-110	Studio in Design	3(0-6-3)	1	41
160	997-130	Architectural Drawing and Presentation	3(2-2-5)	1	26
			3(2-2-5)	2	19
161	997-160	Structural Mechanics in Architecture	3(3-0-6)	1	43
162	997-200	Architectural Design Criteria and Concepts I	3(3-0-6)	1	60

จำนวนนักศึกษาจำแนกตามรายวิชาที่ลงทะเบียนเรียน ประจำปีการศึกษาที่ 1/2558

ลำดับ	รหัสวิชา	ชื่อวิชา	Credit	กลุ่ม	จำนวนนศ.
163	997-210	Architectural Design II	4(0-8-4)	1	8
			4(0-8-4)	2	8
			4(0-8-4)	3	8
			4(0-8-4)	4	8
			4(0-8-4)	5	8
			4(0-8-4)	6	7
			4(0-8-4)	7	8
			4(0-8-4)	8	8
164	997-260	Structural Design in Architecture I	3(3-0-6)	1	65
165	997-300	Architectural Design Criteria and Concepts II	3(3-0-6)	1	55
166	997-302	Green Architecture	3(3-0-6)	1	13
167	997-310	Architectural Design IV	4(0-8-4)	1	9
			4(0-8-4)	2	9
			4(0-8-4)	3	9
			4(0-8-4)	4	9
			4(0-8-4)	5	9
			4(0-8-4)	6	9
			4(0-8-4)	7	9
168	997-312	Computer-aided Design Fundamen	3(2-2-5)	1	58
169	997-330	Introduction to Interior Architecture	3(1-4-4)	1	55
170	997-360	Structural Design in Architecture II	3(3-0-6)	1	53
171	997-400	Architectural Design Criteria and Concepts III	3(3-0-6)	1	31
172	997-410	Architectural Design VI	4(0-8-4)	1	6
			4(0-8-4)	2	6
			4(0-8-4)	3	7
173	997-412	Design in Photography	3(1-4-4)	1	47
174	997-430	Study of Architectural Feasibility	3(3-0-6)	1	30
175	997-450	Building Technology and Construction III	3(2-3-4)	1	23

สรุปจำนวนนักศึกษา จำแนกตามคณะ/หลักสูตร/สาขาวิชา/ชั้นปี/สถานภาพการศึกษา
 ภายหลังการคำนวณผลการศึกษา ภาคการศึกษาที่ 2/2557

คณะ/หลักสูตร/ สาขาวิชา/ชั้นปี	จำนวน นักศึกษา	สถานภาพนักศึกษา						
		PASS	Critical	1_Pro	2_Pro	3_Pro	Retired	Incomplete/ Delayed R.
คณะพาณิชยศาสตร์และการจัดการ								
การจัดการรัฐกิจและวิสาหกิจ								
ชั้นปีที่ 1	165	144		19	1		2	
ชั้นปีที่ 2	121	115		3	2		1	
ชั้นปีที่ 3	118	116		2				
ชั้นปีที่ 4	29	29						
ชั้นปีที่ 4 (ตกค้าง)								
การจัดการสารสนเทศและคอมพิวเตอร์								
ชั้นปีที่ 1	104	66		30			8	
ชั้นปีที่ 2	86	62		13	6	1	4	
ชั้นปีที่ 3	74	70		4				
ชั้นปีที่ 4	107	104		3				
ชั้นปีที่ 4 (ตกค้าง)	9	8					1	
การบัญชี								
ชั้นปีที่ 1	302	293		9				
ชั้นปีที่ 2	168	159		8	1			
ชั้นปีที่ 3	161	156		2	2	1		
ชั้นปีที่ 4	182	181					1	
ชั้นปีที่ 4 (ตกค้าง)	3	2		1				
การประกันภัย/การประกันภัยและการจัดการความเสี่ยง								
ชั้นปีที่ 1	34	25		8			1	
ชั้นปีที่ 2	23	21					2	
ชั้นปีที่ 3	22	22						
ชั้นปีที่ 4	22	22						
ชั้นปีที่ 4 (ตกค้าง)								
ระบบสารสนเทศทางการบัญชี								
ชั้นปีที่ 1	139	120		16			3	
ชั้นปีที่ 2	92	77		9	3		3	
ชั้นปีที่ 3	76	68		4	4			
ชั้นปีที่ 4	92	87		2	2	1		
ชั้นปีที่ 4 (ตกค้าง)	5	4		1				

สรุปจำนวนนักศึกษา จำแนกตามคณะ/หลักสูตร/สาขาวิชา/ชั้นปี/สถานภาพการศึกษา
 ภายหลังจากคำนวณผลการศึกษา ภาคการศึกษาที่ 2/2557

คณะ/หลักสูตร/ สาขาวิชา/ชั้นปี	จำนวน นักศึกษา	สถานภาพนักศึกษา						
		PASS	Critical	1_Pro	2_Pro	3_Pro	Retired	Incomplete/ Delayed R.
คณะพาณิชยศาสตร์และการจัดการ								
การจัดการการท่องเที่ยว								
ชั้นปีที่ 1	138	109		25			4	
ชั้นปีที่ 2	101	90		2	5	1	3	
ชั้นปีที่ 3	102	102						
ชั้นปีที่ 4	82	80		1	1			
ชั้นปีที่ 4 (ตกค้าง)	2	1					1	
การจัดการพาณิชย์อิเล็กทรอนิกส์								
ชั้นปีที่ 1	31	16		13			2	
ชั้นปีที่ 2	11	10					1	
ชั้นปีที่ 3	17	16		1				
ชั้นปีที่ 4	35	34			1			
ชั้นปีที่ 4 (ตกค้าง)	6	4				2		
การตลาด								
ชั้นปีที่ 1	102	80		18			4	
ชั้นปีที่ 2	63	58			4	1		
ชั้นปีที่ 3	68	64		1	3			
ชั้นปีที่ 4	44	44						
ชั้นปีที่ 4 (ตกค้าง)	4	4						
ภาษาอังกฤษธุรกิจ								
ชั้นปีที่ 1	84	82		2				
ชั้นปีที่ 2	67	64		2	1			
ชั้นปีที่ 3	51	49			2			
ชั้นปีที่ 4								
ชั้นปีที่ 4 (ตกค้าง)								
ศิลปะการแสดงและการจัดการ								
ชั้นปีที่ 1	20	19					1	
ชั้นปีที่ 2	17	17						
ชั้นปีที่ 3	16	16						
ชั้นปีที่ 4	7	7						
ชั้นปีที่ 4 (ตกค้าง)								
รวมนักศึกษา	3202	2917	0	199	38	7	42	0

สรุปจำนวนนักศึกษา จำแนกตามคณะ/หลักสูตร/สาขาวิชา/ชั้นปี/สถานภาพการศึกษา
 ภายหลังการคำนวณผลการศึกษา ภาคการศึกษาที่ 2/2557

คณะ/หลักสูตร/ สาขาวิชา/ชั้นปี	จำนวน นักศึกษา	สถานภาพนักศึกษา						
		PASS	Critical	1_Pro	2_Pro	3_Pro	Retired	Incomplete/ Delayed R.
คณะสถาปัตยกรรมศาสตร์								
สถาปัตยกรรม								
ชั้นปีที่ 1	63	52		10			1	
ชั้นปีที่ 2	55	55						
ชั้นปีที่ 3	30	30						
ชั้นปีที่ 4								
ชั้นปีที่ 5								
รวมนักศึกษา	148	137	0	10	0	0	1	
รวมนักศึกษาทั้งสิ้น	3350	3054	0	209	38	7	43	0

ข้อมูล ณ วันที่ 2 ตุลาคม 2558

สรุปจำนวนนักศึกษาที่มีผลการเรียนต่ำกว่า 2.00 จำแนกตามสถานภาพนักศึกษา
ภาคการศึกษาที่ 2 ปีการศึกษา 2557

คณะ/สาขาวิชา/ชั้นปี	จำนวน นศ.	สถานภาพนักศึกษา																															
		(1) Critical		(2) รอพินิจ ครั้งที่ 1						(3) รอพินิจ ครั้งที่ 2						(4) รอพินิจ ครั้งที่ 3						รวมรอพินิจ		(5) ตกออก						รวมทั้งสิ้น			
		ปี 1	ร้อยละ	ปี 1	ปี 2	ปี 3	ปี 4	รวม	ร้อยละ	ปี 1	ปี 2	ปี 3	ปี 4	รวม	ร้อยละ	ปี 1	ปี 2	ปี 3	ปี 4	รวม	ร้อยละ	(2 - 4)	ร้อยละ	ปี 1	ปี 2	ปี 3	ปี 4	รวม	ร้อยละ	(1 - 5)	ร้อยละ		
คณะพาณิชยศาสตร์และการจัดการ																																	
การจัดการรัฐกิจและ วิสาหกิจ	433	0.00	19	3	2	24	5.54	1	2			3	0.69							0	0.00	27	6.24	2	1			3	0.69	30	6.93		
การจัดการ สารสนเทศและ คอมพิวเตอร์	380	0.00	30	13	4	3	50	13.16		6			6	1.58	1					1	0.26	57	15.00	8	4		1	13	3.42	70	18.42		
การบัญชี	816	0.00	9	8	2	1	20	2.45		1	2		3	0.37			1			1	0.12	24	2.94				1	1	0.12	25	3.06		
การประกันภัยและ การจัดการความเสี่ยง	101	0.00	8				8	7.92					0	0.00						0	0.00	8	7.92	1	2			3	2.97	11	10.89		
ระบบสารสนเทศ ทางการบัญชี	404	0.00	16	9	4	3	32	7.92		3	4	2	9	2.23				1		1	0.25	42	10.40	3	3			6	1.49	48	11.88		
การจัดการการ ท่องเที่ยว	425	0.00	25	2		1	28	6.59			5		1	1.41		1				1	0.24	35	8.24	4	3		1	8	1.88	43	10.12		
การจัดการพาณิชย อิเล็กทรอนิกส์	100	0.00	13			1	14	14.00				1	1	1.00				2		2	2.00	17	17.00	2	1			3	3.00	20	20.00		
การตลาด	281	0.00	18			1	19	6.76		4	3		7	2.49		1				1	0.36	27	9.61	4				4	1.42	31	11.03		
ภาษาอังกฤษธุรกิจ	202	0.00	2	2			4	1.98		1	2		3	1.49						0	0.00	7	3.47					0	0.00	7	3.47		
ศิลปะการแสดงและ การจัดการ	60	0.00					0	0.00					0	0.00						0	0.00	0	0.00	1				1	1.67	1	1.67		
คณะสถาปัตยกรรมศาสตร์																																	
สถาปัตยกรรม	148	0.00	10				10	6.76					0	0.00						0	0.00	10	6.76	1				1	0.68	11	7.43		
รวม	3350	0	0.00	150	37	14	8	209	6.24	1	22	11	4	38	1.13	0	3	1	3	7	0.21	254	7.58	26	14	0	3	43	1.28	297	8.87		

สรุปจำนวนนักศึกษา ที่มีค่าระดับ GPA ต่ำกว่า 2.00 จำแนกตามคณะ/สาขาวิชา/ชั้นปี
ประจำภาคการศึกษาที่ 2/2557

คณะ/สาขาวิชา	ชั้นปี	จ.น.นศ.	แต่มีระดับคะแนนเฉลี่ยสะสม/ร้อยละ								รวม	ร้อยละ
			0.00 - 0.49	ร้อยละ	0.50 - 0.99	ร้อยละ	1.00 - 1.50	ร้อยละ	1.51 - 1.99	ร้อยละ		
คณะพาณิชยศาสตร์และการจัดการ												
การจัดการรัฐกิจและวิสาหกิจ	1	165		0.00	1	0.61	2	1.21	18	10.91	21	12.73
	2	121		0.00		0.00		0.00	6	4.96	6	4.96
	3	118		0.00		0.00		0.00	2	1.69	2	1.69
	4	29		0.00		0.00		0.00		0.00	0	0.00
	>4	0		#####		#####		#####		#####	0	#####
รวม		433	0	0.00	1	0.23	2	0.46	26	6.00	29	6.70
การจัดการสารสนเทศและคอมพิวเตอร์	1	104		0.00	3	2.88	7	6.73	28	26.92	38	36.54
	2	86		0.00		0.00		0.00	24	27.91	24	27.91
	3	74		0.00		0.00		0.00	4	5.41	4	5.41
	4	107		0.00		0.00		0.00	3	2.80	3	2.80
	>4	9		0.00		0.00		0.00	1	11.11	1	11.11
รวม		380	0	0.00	3	0.79	7	1.84	60	15.79	70	18.42
การบัญชี	1	302		0.00		0.00	2	0.66	7	2.32	9	2.98
	2	168		0.00		0.00		0.00	9	5.36	9	5.36
	3	161		0.00		0.00		0.00	5	3.11	5	3.11
	4	182		0.00		0.00		0.00	1	0.55	1	0.55
	>4	3		0.00		0.00		0.00	1	33.33	1	33.33
รวม		816	0	0.00	0	0.00	2	0.25	23	2.82	25	3.06
การประกันภัยและการจัดการความเสี่ยง	1	34		0.00	1	2.94	1	2.94	7	20.59	9	26.47
	2	23		0.00		0.00		0.00	2	8.70	2	8.70
	3	22		0.00		0.00		0.00		0.00	0	0.00
	4	22		0.00		0.00		0.00		0.00	0	0.00
	>4			#####		#####		#####		#####	0	#####
รวม		101	0	0.00	1	0.99	1	0.99	9	8.91	11	10.89
ระบบสารสนเทศทางการบัญชี	1	139		0.00	2	1.44	2	1.44	15	10.79	19	13.67
	2	92		0.00		0.00		0.00	15	16.30	15	16.30
	3	76		0.00		0.00		0.00	8	10.53	8	10.53
	4	92		0.00		0.00		0.00	5	5.43	5	5.43
	>4	5		0.00	1	20.00		0.00		0.00	1	20.00
รวม		404	0	0.00	3	0.74	2	0.50	43	10.64	48	11.88

สรุปจำนวนนักศึกษา ที่มีค่าระดับ GPA ต่ำกว่า 2.00 จำแนกตามคณะ/สาขาวิชา/ชั้นปี
ประจำภาคการศึกษาที่ 1/2557

คณะ/สาขาวิชา	ชั้นปี	จ.น.นศ.	แต่มีระดับคะแนนเฉลี่ยสะสม/ร้อยละ								รวม	ร้อยละ
			0.00 - 0.49	ร้อยละ	0.50 - 0.99	ร้อยละ	1.00 - 1.50	ร้อยละ	1.51 - 1.99	ร้อยละ		
คณะพาณิชยศาสตร์และการจัดการ												
การจัดการการท่องเที่ยว	1	138		0.00	2	1.45	2	1.45	25	18.12	29	21.01
	2	101		0.00		0.00		0.00	11	10.89	11	10.89
	3	102		0.00		0.00		0.00		0.00	0	0.00
	4	82		0.00		0.00		0.00	2	2.44	2	2.44
	>4	2		0.00		0.00		0.00	1	50.00	1	50.00
รวม		425	0	0.00	2	0.47	2	0.47	39	9.18	43	10.12
การจัดการพาณิชย์อิเล็กทรอนิกส์	1	31		0.00	2	6.45	1	3.23	12	38.71	15	48.39
	2	11		0.00		0.00		0.00	1	9.09	1	9.09
	3	17		0.00		0.00		0.00	1	5.88	1	5.88
	4	35		0.00		0.00		0.00	1	2.86	1	2.86
	>4	6		0.00		0.00		0.00	2	33.33	2	33.33
รวม		100	0	0.00	2	2.00	1	1.00	17	17.00	20	20.00
การตลาด	1	102		0.00	1	0.98	7	6.86	14	13.73	22	21.57
	2	63		0.00		0.00		0.00	5	7.94	5	7.94
	3	68		0.00		0.00		0.00	4	5.88	4	5.88
	4	44		0.00		0.00		0.00		0.00	0	0.00
	>4	4		0.00		0.00		0.00		0.00	0	0.00
รวม		281	0	0.00	1	0.36	7	2.49	23	8.19	31	11.03
ภาษาอังกฤษธุรกิจ	1	84		0.00		0.00		0.00	2	2.38	2	2.38
	2	67		0.00		0.00		0.00	3	4.48	3	4.48
	3	51		0.00		0.00		0.00	2	3.92	2	3.92
	4			####		####		####		####	0	####
	>4			####		####		####		####	0	####
รวม		202	0	0.00	0	0.00	0	0.00	7	3.47	7	3.47
ศิลปะการแสดงและการจัดการ	1	20		0.00		0.00	1	5.00		0.00	1	5.00
	2	17		0.00		0.00		0.00		0.00	0	0.00
	3	16		0.00		0.00		0.00		0.00	0	0.00
	4	7		0.00		0.00		0.00		0.00	0	0.00
	>4			####		####		####		####	0	####
รวม		60	0	0.00	0	0.00	1	1.67	0	0.00	1	1.67

สรุปจำนวนนักศึกษา ที่มีค่าระดับ GPA ต่ำกว่า 2.00 จำแนกตามคณะ/สาขาวิชา/ชั้นปี
 ประจำปีภาคการศึกษาที่ 1/2557

คณะ/สาขาวิชา	ชั้นปี	จ.น.นศ.	แต่มีระดับคะแนนเฉลี่ยสะสม/ร้อยละ								รวม	ร้อยละ
			0.00 - 0.49	ร้อยละ	0.50 - 0.99	ร้อยละ	1.00 - 1.50	ร้อยละ	1.51 - 1.99	ร้อยละ		
คณะสถาปัตยกรรมศาสตร์												
สถาปัตยกรรม	1	63		0.00		0.00	2	3.17	9	14.29	11	17.46
	2	55		0.00		0.00		0.00		0.00	0	0.00
	3	30		0.00		0.00		0.00		0.00	0	0.00
	4			####		####		####		####	0	####
	5			####		####		####		####	0	####
รวม		148	0	0.00	0	0.00	2	1.35	9	6.08	11	7.43
รวมนักศึกษาทั้งสิ้น		3350	0	0.00	13	0.39	27	0.81	256	7.64	296	8.84

รายนามนักศึกษาที่ได้ดัชนีสะสม (GPA) สูงสุด ประจำปีภาคการศึกษาที่ 2/2557 จำแนกชั้นปี/สาขาวิชา

คณะ/สาขาวิชา/ชั้นปี	รหัสนักศึกษา	ชื่อ-สกุล	ดัชนีสะสม
คณะพาณิชยศาสตร์และการจัดการ			
ชั้นปีที่ 1 (57)			
การจัดการรัฐกิจและวิสาหกิจ	5750011179	น.ส.อติตยา เจริญศิลป์	3.90
การจัดการสารสนเทศและคอมพิวเตอร์	5750110064	นายศุภกฤต ไทยนุกูล	3.82
การบัญชี	5750111175	น.ส.ภรณ์มณัฐ ยกชู	3.96
การประกันภัยและการจัดการความเสี่ยง	5750112003	น.ส.เกศราภรณ์ สีแฉะ	3.85
ระบบสารสนเทศทางการบัญชี	5750113008	น.ส.กุลธิดา นาคพล	3.81
การจัดการการท่องเที่ยว	5750114031	นายนรุติดิน ยงเยื้องคง	3.81
การจัดการพาณิชย์อิเล็กทรอนิกส์	5750115013	นายปรกรณ์ อินทร์วอน	3.70
การตลาด	5750116066	น.ส.อังคณา เรืองอ่อน	3.78
ภาษาอังกฤษธุรกิจ	5750117025	น.ส.ทิพธิญา พรหมคง	3.96
ศิลปะการแสดงและการจัดการ	5750118005	น.ส.จิฎารัตน์ เสริมสกุลเกียรติ	3.12
ชั้นปีที่ 2 (56)			
การจัดการรัฐกิจและวิสาหกิจ	5650011019	น.ส.พรทิพย์ สุดสูง	3.79
การจัดการสารสนเทศและคอมพิวเตอร์	5650110065	น.ส.กชมน ล้อมกระจำวงค์	3.83
การบัญชี	5650111019	น.ส.จิรวรรณ กลับดี	3.95
การประกันภัยและการจัดการความเสี่ยง	5650112006	นายทศพล วิทยานุรักษ์	3.77
ระบบสารสนเทศทางการบัญชี	5650113001	น.ส.กนกรส บุญรอดชู	3.86
การจัดการการท่องเที่ยว	5650114002	น.ส.กัลยกร ชินวร	3.79
การจัดการพาณิชย์อิเล็กทรอนิกส์	5650115001	นายกษิตศ ศรีคราม	2.85
การตลาด	5650116057	นายธีรศักดิ์ ขวัญเมือง	3.43
ภาษาอังกฤษธุรกิจ	5650117049	น.ส.หทัยรัตน์ ศรีสวัสดิ์	3.94
ศิลปะการแสดงและการจัดการ	5650118005	น.ส.เบญจรัตน์ จันทร์ธรรม	3.40
ชั้นปีที่ 3 (55)			
การจัดการรัฐกิจและวิสาหกิจ	5550011042	น.ส.รัตนาภรณ์ แซ่เฮง	3.71
การจัดการสารสนเทศและคอมพิวเตอร์	5550110044	น.ส.ภัทรลดา ไชยพูล	3.76
การบัญชี	5550111064	น.ส.มาริษา พึ่งแย้ม	3.98
	5550111077	น.ส.วริฐฐา ทองศรีเกตุ	3.98
การประกันภัยและการจัดการความเสี่ยง	5550112006	น.ส.ปทุมทริกา นุกุลวุฒิโอภาส	3.82
ระบบสารสนเทศทางการบัญชี	5550113027	น.ส.ธิดารัตน์ หลิวคง	3.83
การจัดการการท่องเที่ยว	5550114002	น.ส.กนกพร แสงไฟโรจน์	3.86
การจัดการพาณิชย์อิเล็กทรอนิกส์	5550115009	นายปิยะนันท์ เทพศร	3.38
การตลาด	5550116066	น.ส.เนตรนภา กล้าแข็ง	3.53
ภาษาอังกฤษธุรกิจ	5550117002	นายขจรศักดิ์ แก้วมณี	3.41
ศิลปะการแสดงและการจัดการ	5556611011	นายพุทธสิริ สุขสวัสดิ์	3.85

รายชื่อนักศึกษาที่ได้ดัชนีสะสม (GPA) สูงสุด ประจำปีภาคการศึกษาที่ 2/2557 จำแนกชั้นปี/สาขาวิชา

คณะ/สาขาวิชา/ชั้นปี	รหัสนักศึกษา	ชื่อ-สกุล	ดัชนีสะสม
คณะพาณิชยศาสตร์และการจัดการ			
ชั้นปีที่ 4 (54)			
การจัดการรัฐกิจและวิสาหกิจ	5450011005	น.ส.กาญจนา รอดด้วน	3.71
การจัดการสารสนเทศและคอมพิวเตอร์	5450110015	น.ส.กิตติมา อังคณานวงศ์	3.87
	5450110018	น.ส.เกศินี ห่วงจริง	3.87
การบัญชี	5450111067	น.ส.ธิดนันท์ ตู่ประกาย	3.94
การประกันภัยและการจัดการความเสี่ยง	5450112001	น.ส.กนกกร ปราบปราว	3.55
ระบบสารสนเทศทางการบัญชี	5450113113	น.ส.อมรทิพย์ จินดา	3.71
การจัดการการท่องเที่ยว	5450114067	น.ส.ภัสสร่า ศรีอรัญญา	3.88
การจัดการพาณิชย์อิเล็กทรอนิกส์	5450115001	น.ส.กนกขวัญ สุขกลับ	3.82
การตลาด	5450116017	น.ส.ธัชพร เพชรศรายุช	3.67
ศิลปะการแสดงและการจัดการ	5450114103	น.ส.เสาวลักษณ์ แก่นทอง	2.94
คณะสถาปัตยกรรมศาสตร์			
สถาปัตยกรรม			
ชั้นปีที่ 1 (57)	5750210057	น.ส.กัญจน์เพชร ทิพากรเกียรติ	3.55
ชั้นปีที่ 2 (56)	5650210064	นายกัญจน์ นพนิช	3.52
ชั้นปีที่ 3 (55)	5550210023	นายพีรณัฐ ช่างทองเครือ	3.49

จำนวนผู้สำเร็จการศึกษา ประจำปีการศึกษา 2557
มหาวิทยาลัยสงขลานครินทร์ วิทยาเขตตรัง

คณะ/สาขาวิชา	ปีที่เข้า ศึกษา	ปีที่สำเร็จ การศึกษา	จำนวนผู้สำเร็จ การศึกษา	เพศ		เกียรตินิยม	
				ช	ญ	หนึ่ง	สอง
คณะพาณิชยศาสตร์และการจัดการ							
การจัดการรัฐกิจและวิสาหกิจ	2554	2557	26	5	21	3	2
การจัดการสารสนเทศและคอมพิวเตอร์	2553	2557	12	6	6		
	2554	2557	101	34	67	5	5
การบัญชี	2553	2557	5	1	4		
	2554	2557	181	24	157	30	25
การประกันภัย	2552	2557	1	1			
	2554	2557	21	2	19	2	1
ระบบสารสนเทศทางการบัญชี	2552	2557	3	3			
	2553	2557	6	2	4		
	2554	2557	86	8	78	4	8
การจัดการการท่องเที่ยว	2552	2556	1		1		
	2552	2557	1		1		
	2553	2557	1	1			
	2554	2557	76	13	63	10	12
การพาณิชย์อิเล็กทรอนิกส์	2553	2557	6	4	2		
	2554	2557	32	11	21	3	
การตลาด	2553	2556	2		2		
	2553	2557	6	2	4		
	2554	2557	40	10	30	1	2
ศิลปการแสดงและการจัดการ	2554	2557	2	1	1		
รวม			609	128	481	58	55
คณะศิลปกรรมศาสตร์							
ศิลปะการแสดง	2553	2556	1		1		
รวม			1		1		
รวมผู้สำเร็จการศึกษาทั้งสิ้น			610	128	482	58	55

ข้อมูล ณ วันที่ 11 สิงหาคม 2558

จำนวนผู้สำเร็จการศึกษา ประจำปีภาคการศึกษาที่ 1/2557
มหาวิทยาลัยสงขลานครินทร์ วิทยาเขตตรัง

คณะ/สาขาวิชา	ปีที่เข้า ศึกษา	ปีที่สำเร็จ การศึกษา	จำนวนผู้สำเร็จ การศึกษา	เพศ		เกียรตินิยม	
				ช	ญ	หนึ่ง	สอง
คณะพาณิชยศาสตร์และการจัดการ							
การจัดการสารสนเทศและคอมพิวเตอร์	2553	2557	5	1	4		
	2554	2557	1		1		
การบัญชี	2553	2557	3		3		
การประกันภัย	2552	2557	1	1			
ระบบสารสนเทศทางการบัญชี	2552	2557	2	2			
	2553	2557	4		4		
การจัดการการท่องเที่ยว	2553	2557	1	1			
การพาณิชย์อิเล็กทรอนิกส์	2553	2557	3	2	1		
การตลาด	2553	2557	4	1	3		
รวมผู้สำเร็จการศึกษาทั้งสิ้น			24	8	16	0	0

จำนวนผู้สำเร็จการศึกษา ประจำปีภาคการศึกษาที่ 2/2557
มหาวิทยาลัยสงขลานครินทร์ วิทยาเขตตรัง

คณะ/สาขาวิชา	ปีที่เข้า ศึกษา	ปีที่สำเร็จ การศึกษา	จำนวนผู้สำเร็จ การศึกษา	เพศ		เกียรตินิยม	
				ช	ญ	หนึ่ง	สอง
คณะพาณิชยศาสตร์และการจัดการ							
การจัดการรัฐกิจและวิสาหกิจ	2554	2557	23	5	18	3	2
การจัดการสารสนเทศและคอมพิวเตอร์	2553	2557	7	5	2		
	2554	2557	95	31	64	5	5
การบัญชี	2553	2557	2	1	1		
	2554	2557	175	24	151	30	25
การประกันภัย	2554	2557	21	2	19	2	1
ระบบสารสนเทศทางการบัญชี	2552	2557	1	1			
	2553	2557	2	2			
	2554	2557	82	8	74	4	8
การจัดการการท่องเที่ยว	2552	2557	1		1		
	2554	2557	71	12	59	10	12
การพาณิชย์อิเล็กทรอนิกส์	2553	2557	3	2	1		
	2554	2557	31	10	21	3	
การตลาด	2553	2557	2	1	1		
	2554	2557	38	9	29	1	2
ศิลปการแสดงและการจัดการ	2554	2557	2	1	1		
รวมผู้สำเร็จการศึกษา			556	114	442	58	55

จำนวนผู้สำเร็จการศึกษา ประจำปีภาคการศึกษาที่ 3/2557
มหาวิทยาลัยสงขลานครินทร์ วิทยาเขตตรัง

คณะ/สาขาวิชา	ปีที่เข้า ศึกษา	ปีที่สำเร็จ การศึกษา	จำนวนผู้สำเร็จ การศึกษา	เพศ		เกียรตินิยม	
				ช	ญ	หนึ่ง	สอง
คณะพาณิชยศาสตร์และการจัดการ							
การจัดการรัฐกิจและวิสาหกิจ	2554	2557	3		3		
การจัดการสารสนเทศและคอมพิวเตอร์	2554	2557	5	3	2		
การบัญชี	2554	2557	6		6		
ระบบสารสนเทศทางการบัญชี	2554	2557	4		4		
การจัดการการท่องเที่ยว	2554	2557	5	1	4		
การพาณิชย์อิเล็กทรอนิกส์	2554	2557	1	1			
การตลาด	2554	2557	2	1	1		
รวมผู้สำเร็จการศึกษา			26	6	20		

จำนวนนักศึกษาออกกลางคัน มหาวิทยาลัยสงขลานครินทร์ วิทยาเขตตรัง
 รุ่นปีการศึกษา 2552
 ภาคการศึกษาที่ 2 ปีการศึกษา 2557

คณะ/สาขาวิชา	จำนวนนักศึกษา			ออกกลางคัน (คน)																				รวม ออก กลางคัน	ร้อยละ				
	รับเข้า	ย้ายเข้า	รวมเข้า	ไม่มาลงทะเบียนเรียน					ลาออก/เสียชีวิต					ตกรอก					ย้ายสาขา/คณะ/มหาวิทยาลัย										
				ปี 1	ปี 2	ปี 3	ปี 4	รวม	ร้อยละ	ปี 1	ปี 2	ปี 3	ปี 4	รวม	ร้อยละ	ปี 1	ปี 2	ปี 3	ปี 4	รวม	ร้อยละ								
คณะพาณิชยศาสตร์และการจัดการ																													
หลักสูตร 4 ปี																													
การจัดการสารสนเทศและคอมพิวเตอร์	199	1	200	12	2	1	15	7.50	3	11	1	15	7.50	6	22	4	1	33	16.50		4			4	2.00	67	33.50		
การบัญชี	197	2	199	20	2	2	24	12.06	1	4		5	2.51	4	1	1		6	3.02		5			5	2.51	40	20.10		
การประกันภัย	48	1	49	6	1		7	14.29	1	2		3	6.12	4	4			8	16.33					0	0.00	18	36.73		
ระบบสารสนเทศทางการบัญชี	139	4	143	14			14	9.79	4	2		6	4.20	5	12	4	3	24	16.78		1			1	0.70	45	31.47		
การจัดการการท่องเที่ยว	150	2	152	16	2	1	19	12.50		7		1	8	5.26	8	13	3	1	25	16.45		1		1	0.66	53	34.87		
การจัดการพาณิชย์อิเล็กทรอนิกส์	72	1	73	2	1		3	8.22	3	2		5	6.85	21	8	6	1	36	49.32					0	0.00	47	64.38		
การตลาด	150	1	151	15	9		24	15.89	2	7		9	5.96	20	21	2		43	28.48		1			1	0.66	77	50.99		
หลักสูตร 2 ปี																													
การบัญชี	122		122	8	2		10	8.20		2		2	1.64	3	7			10	8.20					0	0.00	22	18.03		
คณะศิลปกรรมศาสตร์																													
ศิลปะการแสดง	7		7				0	0.00				0	0.00					0	0.00					0	0.00	0	0.00		
รวมทั้งสิ้น	1084	12	1096	93	19	1	6	119	10.86	14	37	0	2	53	4.84	71	88	20	6	185	16.88	0	12	0	0	12	1.09	369	33.67

ข้อมูล ณ วันที่ 9 ตุลาคม 2558

หมายเหตุ

ปี 1 = ปีการศึกษา 2552

ปี 3 = ปีการศึกษา 2554

ปี 2 = ปีการศึกษา 2553

ปี 4 = ปีการศึกษา 2555, 2556, 2557, 2558

จำนวนนักศึกษาออกกลางคัน มหาวิทยาลัยสงขลานครินทร์ วิทยาเขตตรัง

รุ่นปีการศึกษา 2554

ภาคการศึกษาที่ 1 ปีการศึกษา 2558

คณะ/สาขาวิชา	จำนวนนักศึกษา			ออกกลางคัน (คน)																				รวม ออก กลางคัน	ร้อยละ				
	รับเข้า	ย้ายเข้า	รวมเข้า	ไม่มาลงทะเบียนเรียน					ลาออก/เสียชีวิต					ตกรอก					ย้ายสาขา/คณะ/มหาวิทยาลัย										
				ปี 1	ปี 2	ปี 3	ปี 4	รวม	ร้อยละ	ปี 1	ปี 2	ปี 3	ปี 4	รวม	ร้อยละ	ปี 1	ปี 2	ปี 3	ปี 4	รวม	ร้อยละ								
คณะพาณิชยศาสตร์และการจัดการ																													
การจัดการรัฐกิจและวิสาหกิจ	32	5	37	1				1	2.70		1			1	2.70	1	3	1		5	13.51					0	0.00	7	18.92
การจัดการสารสนเทศและคอมพิวเตอร์	181	1	182	14	2	2		18	9.89	5	8	1		14	7.69	11	14	8		33	18.13		7	1		8	4.40	73	40.11
การบัญชี	216	4	220	18		2	1	21	9.55	2	1			3	1.36	7	4	1	2	14	6.36		1			1	0.45	39	17.73
การประกันภัยและการจัดการความเสี่ยง	32	1	33	2	1			3	9.09		2			2	6.06	4				4	12.12		2			2	6.06	11	33.33
ระบบสารสนเทศทางการบัญชี	130	1	131	6	5	1		12	9.16	2	2	1		5	3.82	4	9	5	1	19	14.50		3			3	2.29	39	29.77
การจัดการการท่องเที่ยว	125	1	126	7	1	1	2	11	8.73	2	2	1		5	3.97	14	4	5		23	18.25		4			4	3.17	43	34.13
การจัดการพาณิชย์อิเล็กทรอนิกส์	50	4	54	7				7	12.96	1	1	1		3	5.56	5	3			8	14.81		1			1	1.85	19	35.19
การตลาด	73	1	74	8	4			12	16.22	2	4	1		7	9.46	7	3			10	13.51		1			1	1.35	30	40.54
ศิลปะการแสดงและการจัดการ	9	1	10	3			1	4	40.00					0	0.00					0	0.00					0	0.00	4	40.00
รวมทั้งสิ้น	848	19	867	66	13	6	4	89	10.27	14	21	5	0	40	4.61	53	40	20	3	116	13.38	0	19	1	0	20	2.31	265	30.57

ข้อมูล ณ วันที่ 9 ตุลาคม 2558

หมายเหตุ

ปี 1 = ปีการศึกษา 2554

ปี 3 = ปีการศึกษา 2556

ปี 2 = ปีการศึกษา 2555

ปี 4 = ปีการศึกษา 2557, 2558

จำนวนนักศึกษาออกกลางคัน มหาวิทยาลัยสงขลานครินทร์ วิทยาเขตตรัง
 รุ่นปีการศึกษา 2556
 ภาคการศึกษาที่ 1 ปีการศึกษา 2558

คณะ/สาขาวิชา	จำนวนนักศึกษา			ออกกลางคัน (คน)																				รวม ออก กลางคัน	ร้อยละ				
	รับเข้า	ย้ายเข้า	รวมเข้า	ไม่มาลงทะเบียนเรียน					ลาออก/เสียชีวิต					ตกออก					ย้ายสาขา/คณะ/มหาวิทยาลัย										
				ปี 1	ปี 2	ปี 3	ปี 4	รวม	ร้อยละ	ปี 1	ปี 2	ปี 3	ปี 4	รวม	ร้อยละ	ปี 1	ปี 2	ปี 3	ปี 4	รวม	ร้อยละ								
คณะพาณิชยศาสตร์และการจัดการ																													
การจัดการรัฐกิจและวิสาหกิจ	144	7	151	4	6	1		11	7.28	3	3			6	3.97	9	5			14	9.27		1			1	0.66	32	21.19
การจัดการสารสนเทศและคอมพิวเตอร์	139	1	140	13	5			18	12.86	5	9	1		15	10.71	16	10			26	18.57					0	0.00	59	42.14
การบัญชี	199	9	208	19	8	1		28	13.46	1	6			7	3.37	3	1			4	1.92		2			2	0.96	41	19.71
การประกันภัยและการจัดการความเสี่ยง	28		28	3	1			4	14.29	1				1	3.57		2			2	7.14					0	0.00	7	25.00
ระบบสารสนเทศทางการบัญชี	126		126	11	3	1		15	11.90	2	3			5	3.97	3	5			8	6.35		10			10	7.94	38	30.16
การจัดการการท่องเที่ยว	140	1	141	12	8			20	14.18	2	4			6	4.26	12	5			17	12.06					0	0.00	43	30.50
การจัดการพาณิชย์อิเล็กทรอนิกส์	16		16		3			3	18.75					0	0.00	2	1			3	18.75					0	0.00	6	37.50
การตลาด	96		96	10	5			15	15.63	1	3			4	4.17	10	5			15	15.63					0	0.00	34	35.42
ภาษาอังกฤษธุรกิจ	87		87	11	2			13	14.94	3	1	1		5	5.75		1			1	1.15	3				3	3.45	22	25.29
ศิลปะการแสดงและการจัดการ	35		35	3	2			5	14.29		1			1	2.86	8	1			9	25.71		3			3	8.57	18	51.43
คณะสถาปัตยกรรมศาสตร์																													
สถาปัตยกรรม	68		68	8		1		9	13.24	1	2			3	4.41	1				1	1.47					0	0.00	13	19.12
รวมทั้งสิ้น	1078	18	1096	94	43	4	0	141	12.86	19	32	2	0	53	4.84	64	36	0	0	100	9.12	3	16	0	0	19	1.73	313	28.56

ข้อมูล ณ วันที่ 9 ตุลาคม 2558

หมายเหตุ

ปี 1 = ปีการศึกษา 2556

ปี 3 = ปีการศึกษา 2558

ปี 2 = ปีการศึกษา 2557

ปี 4 = ปีการศึกษา 2559

จำนวนนักศึกษาออกกลางคัน มหาวิทยาลัยสงขลานครินทร์ วิทยาเขตตรัง

รุ่นปีการศึกษา 2558

ภาคการศึกษาที่ 1 ปีการศึกษา 2558

คณะ/สาขาวิชา	จำนวนนักศึกษา			ออกกลางคัน (คน)																				รวม ออก กลางคัน	ร้อยละ				
	รับเข้า	ย้ายเข้า	รวมเข้า	ไม่มาลงทะเบียนเรียน					ลาออก/เสียชีวิต					ตกออก					ย้ายสาขา/คณะ/มหาวิทยาลัย										
				ปี 1	ปี 2	ปี 3	ปี 4	รวม	ร้อยละ	ปี 1	ปี 2	ปี 3	ปี 4	รวม	ร้อยละ	ปี 1	ปี 2	ปี 3	ปี 4	รวม	ร้อยละ								
คณะพาณิชยศาสตร์และการจัดการ																													
การจัดการรัฐกิจและวิสาหกิจ	160		160	8				8	5.00					0	0.00					0	0.00				0	0.00	8	5.00	
การจัดการสารสนเทศและคอมพิวเตอร์	133		133	7				7	5.26	1				1	0.75					0	0.00				0	0.00	8	6.02	
การบัญชี	239		239	14				14	5.86					0	0.00					0	0.00				0	0.00	14	5.86	
การประกันภัยและการจัดการความเสี่ยง	53		53	5				5	9.43					0	0.00					0	0.00				0	0.00	5	9.43	
ระบบสารสนเทศทางการบัญชี	159		159	7				7	4.40					0	0.00					0	0.00				0	0.00	7	4.40	
การจัดการการท่องเที่ยว	150		150	12				12	8.00					0	0.00					0	0.00				0	0.00	12	8.00	
การจัดการพาณิชย์อิเล็กทรอนิกส์	42		42	1				1	2.38					0	0.00					0	0.00				0	0.00	1	2.38	
การตลาด	166		166	13				13	7.83					0	0.00					0	0.00				0	0.00	13	7.83	
ภาษาอังกฤษธุรกิจ	69		69	9				9	13.04					0	0.00					0	0.00				0	0.00	9	13.04	
ศิลปะการแสดงและการจัดการ	24		24	1				1	4.17	1				1	4.17					0	0.00				0	0.00	2	8.33	
คณะสถาปัตยกรรมศาสตร์								0																					
สถาปัตยกรรม	48		48	7				7	14.58					0	0.00					0	0.00				0	0.00	7	14.58	
รวมทั้งสิ้น	1243	0	1243	84	0	0	0	84	6.76	2	0	0	0	2	0.16	0	0	0	0	0	0.00	0	0	0	0	0	0.00	86	6.92

ข้อมูล ณ วันที่ 9 ตุลาคม 2558

หมายเหตุ

ปี 1 = ปีการศึกษา 2558

ปี 3 = ปีการศึกษา 2560

ปี 2 = ปีการศึกษา 2559

ปี 4 = ปีการศึกษา 2561

ตัวชี้วัดผลผลิตภาพด้านการผลิตบัณฑิตของ มหาวิทยาลัยสงขลานครินทร์ วิทยาเขตตรัง

รุ่นปีการศึกษา 2552

ภาคการศึกษาที่ 2 ปีการศึกษา 2557

คณะ/สาขาวิชา	จำนวนนักศึกษา			ออกกลางคน						สำเร็จการศึกษา					กำลังศึกษา		
	รับเข้า	ย้ายเข้า	รวมเข้า	ไม่ลงทะเบียน	ลาออก/ตาย	ตกออก	ย้ายออก	รวมออกกลางคัน	ร้อยละ	ภายในกำหนด	ร้อยละ	ช้ากว่ากำหนด	ร้อยละ	รวมสำเร็จ	ร้อยละ	คน	ร้อยละ
คณะพาณิชยศาสตร์และการจัดการ																	
หลักสูตร 4 ปี																	
การจัดการสารสนเทศและคอมพิวเตอร์	199	1	200	15	15	33	4	67	33.50	120	60.00	13	6.50	133	66.50		
การบัญชี	197	2	199	24	5	6	5	40	20.10	150	75.38	8	4.02	158	79.40	1	0.50
การประกันภัย	48	1	49	7	3	8		18	36.73	27	55.10	4	8.16	31	63.27		
ระบบสารสนเทศทางการบัญชี	139	4	143	14	6	24	1	45	31.47	85	59.44	13	9.09	98	68.53		
การจัดการการท่องเที่ยว	150	2	152	19	8	25	1	53	34.87	86	56.58	13	8.55	99	65.13		
การจัดการพาณิชย์อิเล็กทรอนิกส์	72	1	73	6	5	36		47	64.38	20	27.40	5	6.85	25	34.25	1	1.37
การตลาด	150	1	151	24	9	43	1	77	50.99	67	44.37	7	4.64	74	49.01		
หลักสูตร 2 ปี																	
การบัญชี	122		122	10	2	10		22	18.03	93	76.23	7	5.74	100	81.97		
คณะศิลปกรรมศาสตร์																	
ศิลปะการแสดง	7		7							5	71.43	2	28.57	7	100.00		
รวมทั้งสิ้น	1084	12	1096	119	53	185	12	369	33.67	653	59.58	72	6.57	725	66.15	2	0.18

ข้อมูล ณ วันที่ 9 ตุลาคม 2558

ตัวชี้วัดผลผลิตภาพด้านการผลิตบัณฑิตของ มหาวิทยาลัยสงขลานครินทร์ วิทยาเขตตรัง

รุ่นปีการศึกษา 2553

ภาคการศึกษาที่ 2 ปีการศึกษา 2557

คณะ/สาขาวิชา	จำนวนนักศึกษา			ออกกลางคน						สำเร็จการศึกษา					กำลังศึกษา		
	รับเข้า	ย้ายเข้า	รวมเข้า	ไม่ลงทะเบียน	ลาออก/ตาย	ตกออก	ย้ายออก	รวมออกกลางคัน	ร้อยละ	ภายในกำหนด	ร้อยละ	ช้ากว่ากำหนด	ร้อยละ	รวมสำเร็จ	ร้อยละ	คน	ร้อยละ
คณะพาณิชยศาสตร์และการจัดการ																	
การจัดการสารสนเทศและคอมพิวเตอร์	158	1	159	20	9	25	12	66	41.51	80	50.31	12	7.55	92	57.86	1	0.63
การบัญชี	170	9	179	29		4		33	18.44	141	78.77	4	2.23	145	81.01	1	0.56
การประกันภัยและการจัดการความเสี่ยง	31	1	32	6	1	10		17	53.13	15	46.88	2		17	53.13		
ระบบสารสนเทศทางการบัญชี	124	3	127	11	13	18	9	51	40.16	67	52.76	6	4.72	73	57.48	3	2.36
การจัดการการท่องเที่ยว	106	4	110	14	10	16		40	36.36	68	61.82	1	0.91	69	62.73	1	0.91
การจัดการพาณิชย์อิเล็กทรอนิกส์	46	4	50	11	2	18	1	32	64.00	10	20.00	6	12.00	16	32.00	2	4.00
การตลาด	103	1	104	20	4	11	2	37	35.58	58	55.77	6	5.77	64	61.54	3	2.88
คณะศิลปกรรมศาสตร์																	
ศิลปะการแสดง	3		3	2				2	66.67	1	33.33		0.00	1	33.33		
รวมทั้งสิ้น	741	23	764	113	39	102	24	278	36.39	440	57.59	37	4.84	477	62.43	11	1.44

ข้อมูล ณ วันที่ 9 ตุลาคม 2558

ตัวชี้วัดผลผลิตภาพด้านการผลิตบัณฑิตของ มหาวิทยาลัยสงขลานครินทร์ วิทยาเขตตรัง

รุ่นปีการศึกษา 2554

ภาคการศึกษาที่ 1 ปีการศึกษา 2558

คณะ/สาขาวิชา	จำนวนนักศึกษา			ออกกลางคน						สำเร็จการศึกษา					กำลังศึกษา		
	รับเข้า	ย้ายเข้า	รวมเข้า	ไม่ ลงทะเบียน	ลาออก/ ตาย	ตกออก	ย้ายออก	รวมออก กลางคัน	ร้อยละ	ภายใน กำหนด	ร้อยละ	ช้ากว่า กำหนด	ร้อยละ	รวม สำเร็จ	ร้อยละ	คน	ร้อยละ
คณะพาณิชยศาสตร์และการจัดการ																	
การจัดการรัฐกิจและวิสาหกิจ	32	5	37	1	1	5		7	18.92	26	70.27		0.00	26	70.27	4	10.81
การจัดการสารสนเทศและคอมพิวเตอร์	181	1	182	18	14	33	8	73	40.11	102	56.04		0.00	102	56.04	7	3.85
การบัญชี	216	4	220	21	3	14	1	39	17.73	181	82.27		0.00	181	82.27	0	0.00
การประกันภัยและการจัดการความเสี่ยง	32	1	33	3	2	4	2	11	33.33	21	63.64		0.00	21	63.64	1	3.03
ระบบสารสนเทศทางการบัญชี	130	1	131	12	5	19	3	39	29.77	86	65.65		0.00	86	65.65	6	4.58
การจัดการการท่องเที่ยว	125	1	126	11	5	23	4	43	34.13	76	60.32		0.00	76	60.32	7	5.56
การจัดการพาณิชย์อิเล็กทรอนิกส์	50	4	54	7	3	8	1	19	35.19	32	59.26		0.00	32	59.26	3	5.56
การตลาด	73	1	74	12	7	10	1	30	40.54	40	54.05		0.00	40	54.05	4	5.41
ศิลปะการแสดงและการจัดการ	9	1	10	4				4	40.00	2	20.00		0.00	2	20.00	4	40.00
รวมทั้งสิ้น	848	19	867	89	40	116	20	265	30.57	566	65.28	0	0.00	566	65.28	36	4.15

ข้อมูล ณ วันที่ 9 ตุลาคม 2558

ตัวชี้วัดผลผลิตภาพด้านการผลิตบัณฑิตของ มหาวิทยาลัยสงขลานครินทร์ วิทยาเขตตรัง

รุ่นปีการศึกษา 2555

ภาคการศึกษาที่ 1 ปีการศึกษา 2558

คณะ/สาขาวิชา	จำนวนนักศึกษา			ออกกลางคน						สำเร็จการศึกษา					กำลังศึกษา		
	รับเข้า	ย้ายเข้า	รวมเข้า	ไม่ลงทะเบียน	ลาออก/ตาย	ตกออก	ย้ายออก	รวมออกกลางคัน	ร้อยละ	ภายในกำหนด	ร้อยละ	ช้ากว่ากำหนด	ร้อยละ	รวมสำเร็จ	ร้อยละ	คน	ร้อยละ
คณะพาณิชยศาสตร์และการจัดการ																	
การจัดการรัฐกิจและวิสาหกิจ	137	5	142	12	4	9	1	26	18.31		0.00		0.00	0	0.00	116	81.69
การจัดการสารสนเทศและคอมพิวเตอร์	149		149	25	8	29	11	73	48.99		0.00		0.00	0	0.00	76	51.01
การบัญชี	206	6	212	23	10	15	1	49	23.11		0.00		0.00	0	0.00	163	76.89
การประกันภัยและการจัดการความเสี่ยง	30	2	32	8		2		10	31.25		0.00		0.00	0	0.00	22	68.75
ระบบสารสนเทศทางการบัญชี	106		106	13	5	9	3	30	28.30		0.00		0.00	0	0.00	76	71.70
การจัดการการท่องเที่ยว	147	1	148	25	10	10	2	47	31.76		0.00		0.00	0	0.00	101	68.24
การจัดการพาณิชย์อิเล็กทรอนิกส์	27	4	31	3	2	8	1	14	45.16		0.00		0.00	0	0.00	17	54.84
การตลาด	100	1	101	16	2	16		34	33.66		0.00		0.00	0	0.00	67	66.34
ภาษาอังกฤษธุรกิจ	68		68	11	2	3	1	17	25.00		0.00		0.00	0	0.00	51	75.00
ศิลปะการแสดงและการจัดการ	27		27	7	1	4		12	44.44		0.00		0.00	0	0.00	15	55.56
คณะสถาปัตยกรรมศาสตร์																	
สถาปัตยกรรม	45		45	7	2	5		14	31.11		0.00		0.00	0	0.00	31	68.89
รวมทั้งสิ้น	1042	19	1061	150	46	110	20	326	30.73	0	0.00	0	0.00	0	0.00	735	69.27

ข้อมูล ณ วันที่ 9 ตุลาคม 2558

ตัวชี้วัดผลผลิตภาพด้านการผลิตบัณฑิตของ มหาวิทยาลัยสงขลานครินทร์ วิทยาเขตตรัง

รุ่นปีการศึกษา 2556

ภาคการศึกษาที่ 1 ปีการศึกษา 2558

คณะ/สาขาวิชา	จำนวนนักศึกษา			ออกกลางคน						สำเร็จการศึกษา					กำลังศึกษา		
	รับเข้า	ย้ายเข้า	รวมเข้า	ไม่ลงทะเบียน	ลาออก/ตาย	ตกออก	ย้ายออก	รวมออกกลางคัน	ร้อยละ	ภายในกำหนด	ร้อยละ	ช้ากว่ากำหนด	ร้อยละ	รวมสำเร็จ	ร้อยละ	คน	ร้อยละ
คณะพาณิชยศาสตร์และการจัดการ																	
การจัดการรัฐกิจและวิสาหกิจ	144	7	151	11	6	14	1	32	21.19		0.00		0.00	0	0.00	119	78.81
การจัดการสารสนเทศและคอมพิวเตอร์	139	1	140	18	15	26		59	42.14		0.00		0.00	0	0.00	81	57.86
การบัญชี	199	9	208	28	7	4	2	41	19.71		0.00		0.00	0	0.00	167	80.29
การประกันภัยและการจัดการความเสี่ยง	28		28	4	1	2		7	25.00		0.00		0.00	0	0.00	21	75.00
ระบบสารสนเทศทางการบัญชี	126		126	15	5	8	10	38	30.16		0.00		0.00	0	0.00	88	69.84
การจัดการการท่องเที่ยว	140	1	141	20	6	17		43	30.50		0.00		0.00	0	0.00	98	69.50
การจัดการพาณิชย์อิเล็กทรอนิกส์	16		16	3		3		6	37.50		0.00		0.00	0	0.00	10	62.50
การตลาด	96		96	15	4	15		34	35.42		0.00		0.00	0	0.00	62	64.58
ภาษาอังกฤษธุรกิจ	87		87	13	5	1	3	22	25.29		0.00		0.00	0	0.00	65	74.71
ศิลปะการแสดงและการจัดการ	35		35	5	1	9	3	18	51.43		0.00		0.00	0	0.00	17	48.57
คณะสถาปัตยกรรมศาสตร์								0									
สถาปัตยกรรม	68		68	9	3	1		13	19.12		0.00		0.00	0	0.00	55	80.88
รวมทั้งสิ้น	1078	18	1096	141	53	100	19	313	28.56	0	0.00	0	0.00	0	0.00	783	71.44

ข้อมูล ณ วันที่ 9 ตุลาคม 2558

ตัวชี้วัดผลผลิตภาพด้านการผลิตบัณฑิตของ มหาวิทยาลัยสงขลานครินทร์ วิทยาเขตตรัง

รุ่นปีการศึกษา 2557

ภาคการศึกษาที่ 1 ปีการศึกษา 2558

คณะ/สาขาวิชา	จำนวนนักศึกษา			ออกกลางคน						สำเร็จการศึกษา					กำลังศึกษา		
	รับเข้า	ย้ายเข้า	รวมเข้า	ไม่ลงทะเบียน	ลาออก/ตาย	ตกออก	ย้ายออก	รวมออกกลางคัน	ร้อยละ	ภายในกำหนด	ร้อยละ	ช้ากว่ากำหนด	ร้อยละ	รวมสำเร็จ	ร้อยละ	คน	ร้อยละ
คณะพาณิชยศาสตร์และการจัดการ																	
การจัดการรัฐกิจและวิสาหกิจ	187	4	191	18	5	7		30	15.71		0.00		0.00	0	0.00	161	84.29
การจัดการสารสนเทศและคอมพิวเตอร์	119		119	11	5	15		31	26.05		0.00		0.00	0	0.00	88	73.95
การบัญชี	348		348	33	11	8	1	53	15.23		0.00		0.00	0	0.00	295	84.77
การประกันภัยและการจัดการความเสี่ยง	38		38	4	1	2		7	18.42		0.00		0.00	0	0.00	31	81.58
ระบบสารสนเทศทางการบัญชี	160	2	162	17	5	9		31	19.14		0.00		0.00	0	0.00	131	80.86
การจัดการการท่องเที่ยว	163		163	11	8	17	2	38	23.31		0.00		0.00	0	0.00	125	76.69
การจัดการพาณิชย์อิเล็กทรอนิกส์	37		37	4	2	5		11	29.73		0.00		0.00	0	0.00	26	70.27
การตลาด	123		123	18	3	10	1	32	26.02		0.00		0.00	0	0.00	91	73.98
ภาษาอังกฤษธุรกิจ	101		101	12	3	2	1	18	17.82		0.00		0.00	0	0.00	83	82.18
ศิลปะการแสดงและการจัดการ	30		30	6	1	3	1	11	36.67		0.00		0.00	0	0.00	19	63.33
คณะสถาปัตยกรรมศาสตร์																	
สถาปัตยกรรม	84		84	18	2	4		24	28.57		0.00		0.00	0	0.00	60	71.43
รวมทั้งสิ้น	1390	6	1396	152	46	82	6	286	20.49	0	0.00	0	0.00	0	0.00	1110	79.51

ข้อมูล ณ วันที่ 9 ตุลาคม 2558

ตัวชี้วัดผลผลิตภาพด้านการผลิตบัณฑิตของ มหาวิทยาลัยสงขลานครินทร์ วิทยาเขตตรัง

รุ่นปีการศึกษา 2558

ภาคการศึกษาที่ 1 ปีการศึกษา 2558

คณะ/สาขาวิชา	จำนวนนักศึกษา			ออกกลางคน						สำเร็จการศึกษา					กำลังศึกษา		
	รับเข้า	ย้ายเข้า	รวมเข้า	ไม่ ลงทะเบียน	ลาออก/ ตาย	ตกออก	ย้ายออก	รวมออก กลางคัน	ร้อยละ	ภายใน กำหนด	ร้อยละ	ช้ากว่า กำหนด	ร้อยละ	รวม สำเร็จ	ร้อยละ	คน	ร้อยละ
คณะพาณิชยศาสตร์และการจัดการ																	
การจัดการรัฐกิจและวิสาหกิจ	160		160	8				8	5.00		0.00		0.00	0	0.00	152	95.00
การจัดการสารสนเทศและคอมพิวเตอร์	133		133	7	1			8	6.02		0.00		0.00	0	0.00	125	93.98
การบัญชี	239		239	14				14	5.86		0.00		0.00	0	0.00	225	94.14
การประกันภัยและการจัดการความเสี่ยง	53		53	5				5	9.43		0.00		0.00	0	0.00	48	90.57
ระบบสารสนเทศทางการบัญชี	159		159	7				7	4.40		0.00		0.00	0	0.00	152	95.60
การจัดการการท่องเที่ยว	150		150	12				12	8.00		0.00		0.00	0	0.00	138	92.00
การจัดการพาณิชย์อิเล็กทรอนิกส์	42		42	1				1	2.38		0.00		0.00	0	0.00	41	97.62
การตลาด	166		166	13				13	7.83		0.00		0.00	0	0.00	153	92.17
ภาษาอังกฤษธุรกิจ	69		69	9				9	13.04		0.00		0.00	0	0.00	60	86.96
ศิลปะการแสดงและการจัดการ	24		24	1	1			2	8.33		0.00		0.00	0	0.00	22	91.67
คณะสถาปัตยกรรมศาสตร์								0									
สถาปัตยกรรม	48		48	7				7	14.58		0.00		0.00	0	0.00	41	85.42
รวมทั้งสิ้น	1243	0	1243	84	2	0	0	86	6.92	0	0.00	0	0.00	0	0.00	1157	93.08

ข้อมูล ณ วันที่ 9 ตุลาคม 2558