

คำนำ

จุลสารงานทะเบียนและประมวลผลนักศึกษา มหาวิทยาลัยสงขลานครินทร์ วิทยาเขตตรัง ปีที่ 10 ฉบับที่ 20 ประจำภาคการศึกษาที่ 2/2557 นี้ รวบรวมข้อมูลเกี่ยวกับการดำเนินงานของงานทะเบียนและประมวลผลนักศึกษา ตั้งแต่ภาคการศึกษาที่ 1 ปีการศึกษา 2557 ถึง ภาคการศึกษาที่ 2 ปีการศึกษา 2557

งานทะเบียนและประมวลผลนักศึกษา ขอขอบคุณทุกท่าน ที่ให้การสนับสนุนร่วมมือมาโดยตลอด และหวังว่าข้อมูลจากจุลสารฉบับนี้จะเป็นประโยชน์แก่ผู้ที่เกี่ยวข้องได้เป็นอย่างดี ทั้งนี้งานทะเบียนและประมวลผลนักศึกษา ยินดีรับฟัง หากมีข้อเสนอแนะประการใด เพื่อนำมาปรับปรุงให้เกิดประโยชน์ต่อไป

งานทะเบียนและประมวลผลนักศึกษา

เมษายน 2558

สารบัญ

	หน้า
ข้อมูลจำนวนนักศึกษา	
- จำนวนนักศึกษามหาวิทยาลัยสงขลานครินทร์ วิทยาเขตตรัง จำแนกตามหลักสูตร/คณะ/สาขาวิชา/ปีที่เข้าศึกษา	1
- จำนวนนักศึกษามหาวิทยาลัยสงขลานครินทร์ วิทยาเขตตรัง จำแนกตามคณะ/สาขาวิชา/ปีที่เข้าศึกษา/เพศ	2
- สรุปภาพรวมจำนวนนักศึกษาของวิทยาเขตตรัง จำแนกตามภูมิภาค (ภาค) ของแต่ละปีการศึกษา	3
- สรุปภาพรวมจำนวนนักศึกษาของวิทยาเขตตรัง จำแนกตามภูมิภาค (จังหวัด) ของแต่ละปีการศึกษา	4
- สรุปภาพรวมจำนวนนักศึกษาของวิทยาเขตตรัง จำแนกตามศาสนา ของแต่ละปีการศึกษา	7
ข้อมูลการลงทะเบียนเรียน	
- จำนวนนักศึกษาจำแนกตามรายวิชาที่ลงทะเบียนเรียน ประจำปีภาคการศึกษาที่ 2/2557	8
ข้อมูลคำนวณผลการศึกษาและการสำเร็จการศึกษา	
- สรุปจำนวนนักศึกษา จำแนกตามคณะ/หลักสูตร/สาขาวิชา/ชั้นปี/สถานภาพการศึกษา ภายหลังการคำนวณผลการศึกษา ภาคการศึกษาที่ 1/2557	19
- สรุปจำนวนนักศึกษาที่มีผลการเรียนต่ำกว่า 2.00 จำแนกตามสถานภาพนักศึกษา ภาคการศึกษาที่ 1 ปีการศึกษา 2557	22
- สรุปจำนวนนักศึกษา ที่มีค่าระดับ GPA ต่ำกว่า 2.00 จำแนกตามคณะ/สาขาวิชา/ชั้นปี ประจำปีภาคการศึกษาที่ 1/2557	23
- รายชื่อนักศึกษาที่ได้ดัชนีสะสม (GPA) สูงสุด ประจำปีภาคการศึกษาที่ 1/2557 จำแนกชั้นปี/สาขาวิชา	26

จำนวนนักศึกษามหาวิทยาลัยสงขลานครินทร์ วิทยาเขตตรัง
จำแนกตามหลักสูตร/คณะ/สาขาวิชา/ปีที่เข้าศึกษา

คณะ/สาขาวิชา	จำนวนนักศึกษาแต่ละปีการศึกษา						รวม	ร้อยละ	
	52	53	54	55	56	57			
คณะพาณิชยศาสตร์และการจัดการ									
การจัดการรัฐกิจและวิสาหกิจ			30	117	118	165	430	12.70	
การจัดการสารสนเทศและคอมพิวเตอร์		9	107	76	87	104	383	11.31	
การบัญชี	2	2	183	164	169	306	826	24.39	
การประกันภัยและการจัดการความเสี่ยง			22	22	23	34	101	2.98	
ระบบสารสนเทศทางการบัญชี	1	5	92	76	92	141	407	12.02	
การจัดการการท่องเที่ยว	1	2	83	102	101	141	430	12.70	
การจัดการพาณิชย์อิเล็กทรอนิกส์	2	5	35	17	11	32	102	3.01	
การตลาด		5	44	69	63	103	284	8.39	
ภาษาอังกฤษธุรกิจ				51	68	87	206	6.08	
ศิลปะการแสดงและการจัดการ			7	17	19	22	65	1.92	
รวม	0	6	28	603	711	751	1135	95.48	
คณะสถาปัตยกรรมศาสตร์									
สถาปัตยกรรม				31	57	65	153	4.52	
รวม	0	0	0	31	57	65	153	4.52	
รวมนักศึกษาทั้งสิ้น	0	6	28	603	742	808	1200	3387	100.00

ข้อมูล ณ วันที่ 20 มีนาคม 2558

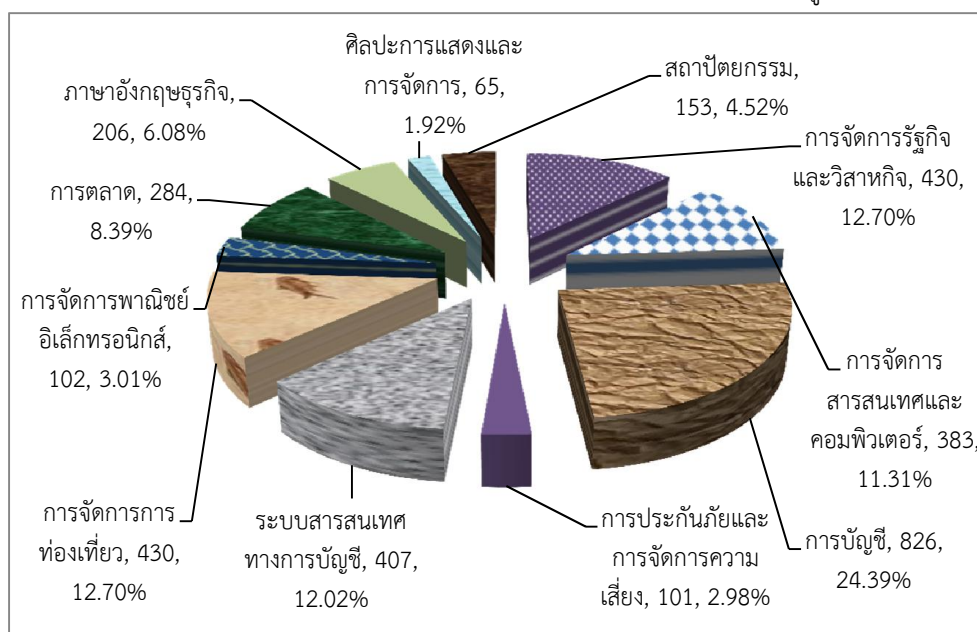

จากจำนวนนักศึกษาทั้งสิ้น 3,387 คน สาขาวิชาที่มีจำนวนนักศึกษามากที่สุด คือ สาขาวิชาการบัญชี จำนวน 826 คน เป็นร้อยละ 24.39 รองลงมาคือ สาขาวิชาการจัดการการท่องเที่ยว จำนวน 430 คน คิดเป็นร้อยละ 12.70

จำนวนนักศึกษามหาวิทยาลัยสงขลานครินทร์ วิทยาเขตตรัง
จำแนกตามคณะ/สาขาวิชา/ชั้นปี/เพศ

คณะ/สาขาวิชา/เพศ	จำนวนนักศึกษาแต่ละปีการศึกษา																		รวมทั้งสิ้น			
	52			53			54			55			56			57						
	ช	ญ	ร	ช	ญ	ร	ช	ญ	ร	ช	ญ	ร	ช	ญ	ร	ช	ญ	ร	ช	ญ	ร	
คณะพาณิชยศาสตร์และการจัดการ																						
การจัดการรัฐกิจและวิสาหกิจ			0			0	6	24	30	31	86	117	42	76	118	43	122	165	122	308	430	
การจัดการสารสนเทศและคอมพิวเตอร์			0	6	3	9	37	70	107	35	41	76	45	42	87	48	56	104	171	212	383	
การบัญชี	1	1	2		2	2	25	158	183	28	136	164	30	139	169	44	262	306	128	698	826	
การประกันภัย/การประกันภัยและการจัดการความเสี่ยง			0			0	2	20	22	7	15	22	7	16	23	11	23	34	27	74	101	
ระบบสารสนเทศทางการบัญชี	1		1	2	3	5	9	83	92	13	63	76	11	81	92	17	124	141	53	354	407	
การจัดการการท่องเที่ยว		1	1		2	2	16	67	83	21	81	102	17	84	101	28	113	141	82	348	430	
การจัดการพาณิชย์อิเล็กทรอนิกส์	1	1	2	2	3	5	12	23	35	8	9	17	4	7	11	16	16	32	43	59	102	
การตลาด			0	2	3	5	13	31	44	27	42	69	23	40	63	26	77	103	91	193	284	
ภาษาอังกฤษธุรกิจ			0			0			0	14	37	51	11	57	68	9	78	87	34	172	206	
ศิลปะการแสดงและการจัดการ			0			0	3	4	7	4	13	17	5	14	19	4	18	22	16	49	65	
รวม	3	3	6	12	16	28	123	480	603	188	523	711	195	556	751	246	889	1135	767	2467	3234	
คณะสถาปัตยกรรมศาสตร์																						
สถาปัตยกรรม			0			0			0	21	10	31	25	32	57	31	34	65	77	76	153	
รวม	0	0	0	0	0	0	0	0	0	21	10	31	25	32	57	31	34	65	77	76	153	
รวมนักศึกษาทั้งสิ้น	3	3	6	12	16	28	123	480	603	209	533	742	220	588	808	277	923	1200	844	2543	3387	

สรุปภาพรวมจำนวนนักศึกษาของวิทยาเขตตรัง จำแนกตามภูมิภาค(ภาค)
ของแต่ละปีการศึกษา

ภูมิภาค	จำนวนนักศึกษาแต่ละปีการศึกษา						รวม	ร้อยละ
	52	53	54	55	56	57		
ภาคเหนือ			1	3	10	7	21	0.62
ภาคตะวันออกเฉียงเหนือ		1	3	10	3	8	25	0.74
ภาคกลาง		1	6	38	11	44	100	2.95
ภาคตะวันออก			1		2	3	6	0.18
ภาคใต้	6	26	592	689	781	1138	3232	95.42
ไม่มีข้อมูล								
นศ.ต่างประเทศ				2	1		3	0.09
รวม	6	28	603	742	808	1200	3387	100.00

ข้อมูล ณ วันที่ 20 มีนาคม 2558

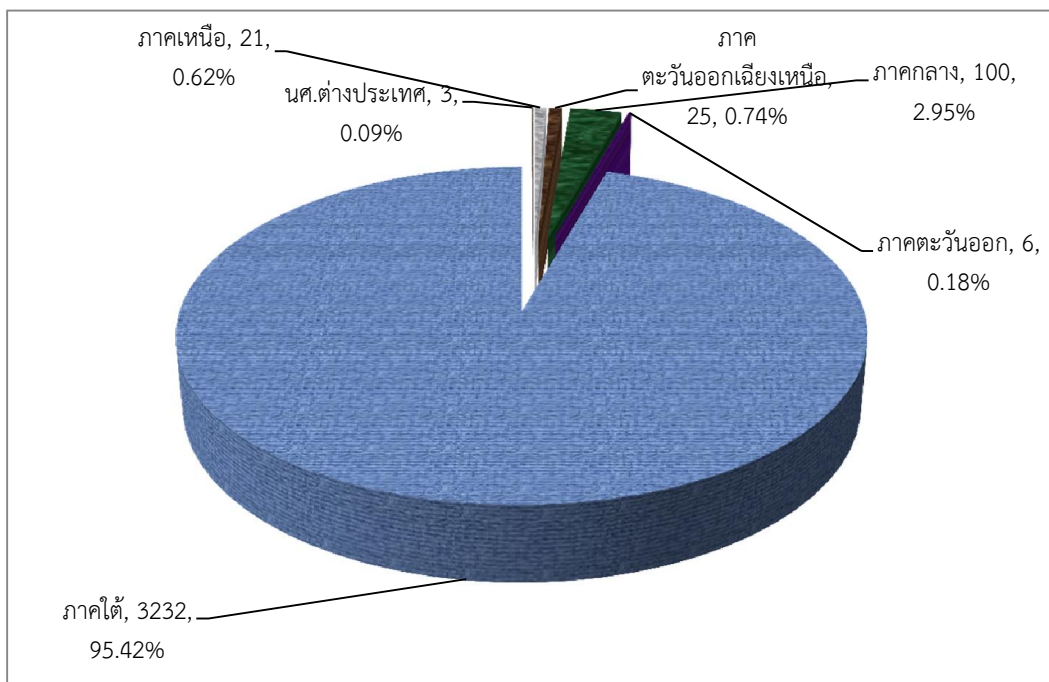

จากจำนวนนักศึกษาทั้งสิ้น 3,387 คน ภูมิภาคที่มีจำนวนนักศึกษามากที่สุด คือ ภาคใต้ จำนวน 3,232 คน คิดเป็น ร้อยละ 95.42 รองลงมาคือ ภาคกลาง จำนวน 100 คน คิดเป็นร้อยละ 2.95

สรุปภาพรวมจำนวนนักศึกษา จำแนกตามภูมิภาค(จังหวัด) ของแต่ละปีการศึกษา

ภูมิภาค	จำนวนนักศึกษาแต่ละปีการศึกษา						รวม	ร้อยละ
	52	53	54	55	56	57		
ภาคเหนือ	0	0	1	3	10	7	21	0.62
กำแพงเพชร				1	1		2	0.06
เชียงราย					2	2	4	0.12
เชียงใหม่				1	2	2	5	0.15
ตาก							0	0.00
นครสวรรค์						1	1	0.03
น่าน							0	0.00
พะเยา			1				1	0.03
พิจิตร				1	1	1	3	0.09
พิษณุโลก							0	0.00
เพชรบูรณ์					2	1	3	0.09
แพร่					1		1	0.03
แม่ฮ่องสอน							0	0.00
ลำปาง							0	0.00
ลำพูน							0	0.00
สุโขทัย							0	0.00
อุตรดิตถ์					1		1	0.03
อุทัยธานี							0	0.00
ภาคตะวันออกเฉียงเหนือ	0	1	3	10	3	8	25	0.74
กาฬสินธุ์				1			1	0.03
ขอนแก่น				1	1	2	4	0.12
ชัยภูมิ				1			1	0.03
นครพนม				1			1	0.03
นครราชสีมา			1	2		2	5	0.15
บุรีรัมย์							0	0.00
มหาสารคาม			1				1	0.03
มุกดาหาร							0	0.00
ยโสธร					1		1	0.03
ร้อยเอ็ด							0	0.00
เลย				1			1	0.03

สรุปภาพรวมจำนวนนักศึกษา จำแนกตามภูมิภาค (จังหวัด) ของแต่ละปีการศึกษา

ภูมิภาค	จำนวนนักศึกษาแต่ละปีการศึกษา						รวม	ร้อยละ
	52	53	54	55	56	57		
ศรีสะเกษ				1		1	2	0.06
สกลนคร							0	0.00
สุรินทร์		1	1			1	3	0.09
หนองคาย							0	0.00
หนองบัวลำภู							0	0.00
อำนาจเจริญ							0	0.00
อุดรธานี							0	0.00
อุบลราชธานี				2	1	2	5	0.15
ภาคกลาง	0	1	6	38	11	44	100	2.95
กรุงเทพมหานคร		1	2	29	7	30	69	2.04
กาญจนบุรี							0	0.00
ฉะเชิงเทรา						1	1	0.03
ชัยนาท							0	0.00
นครนายก					1		1	0.04
นครปฐม						2	2	0.33
นนทบุรี			1			3	4	36.36
ปทุมธานี						2	2	0.06
ประจวบคีรีขันธ์				2	1		3	0.09
ปราจีนบุรี						1	1	0.03
พระนครศรีอยุธยา				1			1	0.03
เพชรบุรี			1	3	1		5	0.15
ราชบุรี				2			2	0.06
ลพบุรี			1				1	0.03
สมุทรปราการ				1		1	2	0.06
สมุทรสงคราม			1				1	0.03
สมุทรสาคร							0	0.00
สระแก้ว							0	0.00
สระบุรี						4	4	0.12
สิงห์บุรี							0	0.00

สรุปภาพรวมจำนวนนักศึกษา จำแนกตามภูมิภาค(จังหวัด) ของแต่ละปีการศึกษา

ภูมิภาค	จำนวนนักศึกษาแต่ละปีการศึกษา						รวม	ร้อยละ
	52	53	54	55	56	57		
สุพรรณบุรี					1		1	0.03
อ่างทอง							0	0.00
ภาคตะวันออก	0	0	1	0	2	3	6	0.18
จันทบุรี						1	1	0.03
ชลบุรี			1			1	2	0.06
ตราด							0	0.00
ระยอง					2	1	3	0.09
ภาคใต้	6	26	592	689	781	1138	3232	95.42
กระบี่			35	23	33	45	136	4.02
ชุมพร		2	6	15	25	30	78	2.30
ตรัง	3	8	105	122	169	258	665	19.63
นครศรีธรรมราช		1	69	102	73	139	384	11.34
นราธิวาส		3	12	20	32	37	104	3.07
ปัตตานี	1	1	27	24	30	39	122	4.40
พังงา		1	12	24	17	30	84	13.98
พัทลุง			61	51	64	95	271	8.00
ภูเก็ต			17	24	23	42	106	3.13
ยะลา			17	42	33	59	151	4.46
ระนอง			4	6	7	23	40	1.18
สงขลา	1	7	168	197	208	260	841	24.83
สตูล	1	1	27	16	38	25	108	3.19
สุราษฎร์ธานี		2	32	23	29	56	142	4.19
ไม่มีข้อมูล							0	0.00
นศ.ต่างประเทศ				2	1		3	0.09
รวมทั้งสิ้น	6	28	603	742	808	1200	3387	100.00

ข้อมูล ณ วันที่ 20 มีนาคม 2558

สรุปภาพรวมจำนวนนักศึกษาของวิทยาเขตตรัง จำแนกตามศาสนา
ของแต่ละปีการศึกษา

ภูมิภาค	จำนวนนักศึกษาแต่ละปีการศึกษา						รวม	ร้อยละ
	52	53	54	55	56	57		
พุทธ	3	21	500	615	654	982	2775	81.93
อิสลาม	3	7	102	125	149	215	601	17.74
คริสต์			1	2	5	3	11	0.32
พราหมณ์							0	
ไม่มีข้อมูล							0	
รวม	6	28	603	742	808	1200	3387	100.00

ข้อมูล ณ วันที่ 20 มีนาคม 2558

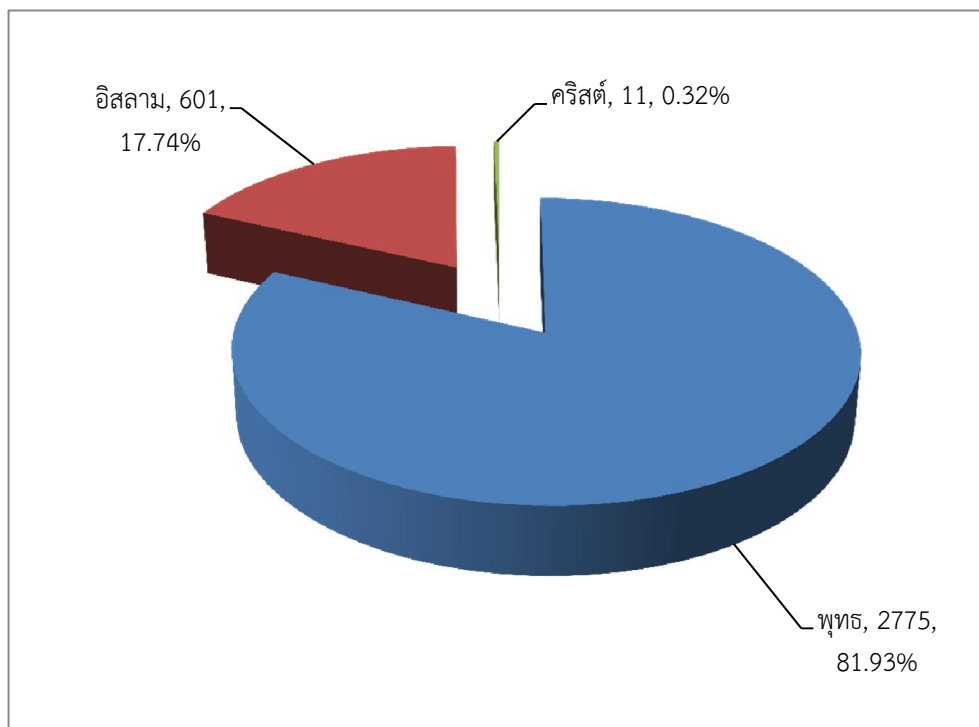

จากจำนวนนักศึกษาทั้งสิ้น 3,387 คน ศาสนาที่มีจำนวนนักศึกษามากที่สุด คือ ศาสนาพุทธ จำนวน 2,775 คน คิดเป็นร้อยละ 81.93 รองลงมาคือ ศาสนาอิสลาม จำนวน 601 คน คิดเป็นร้อยละ 17.74

จำนวนนักศึกษาจำแนกตามรายวิชาที่ลงทะเบียนเรียน ประจำปีการศึกษาที่ 2/2557

ลำดับ	รหัสวิชา	ชื่อวิชา	Credit	กลุ่ม	จำนวนนศ.
1	196-406	Law of Evident	3(3-0-6)	1	33
2	941-100	Thai For Communication	3(3-0-6)	1	445
			3(3-0-6)	2	272
3	941-112	Fundamental English Listening and Speaking	3(2-2-5)	1	46
			3(2-2-5)	2	55
			3(2-2-5)	3	49
			3(2-2-5)	4	50
			3(2-2-5)	5	48
			3(2-2-5)	6	51
			3(2-2-5)	7	23
			3(2-2-5)	8	34
			3(2-2-5)	9	50
			3(2-2-5)	10	34
4	941-113	Fundamental English Reading and Writing	3(3-0-6)	1	30
			3(3-0-6)	2	52
			3(3-0-6)	3	52
			3(3-0-6)	4	52
			3(3-0-6)	5	52
			3(3-0-6)	6	52
			3(3-0-6)	7	52
			3(3-0-6)	8	52
			3(3-0-6)	9	43
			3(3-0-6)	10	49
			3(3-0-6)	11	45
			3(3-0-6)	12	50
			3(3-0-6)	13	52
			3(3-0-6)	14	53
			3(3-0-6)	15	52
			3(3-0-6)	16	44

จำนวนนักศึกษาจำแนกตามรายวิชาที่ลงทะเบียนเรียน ประจำปีการศึกษาที่ 2/2557

ลำดับ	รหัสวิชา	ชื่อวิชา	Credit	กลุ่ม	จำนวนนศ.
5	941-114	Consolidating Listening Skills in English	3(3-0-6)	1	17
6	941-116	Business Grammar and Use I	3(3-0-6)	1	50
			3(3-0-6)	2	35
7	941-216	English Conversation For Daily Communication	3(3-0-6)	1	33
			3(3-0-6)	2	29
			3(3-0-6)	3	20
8	941-217	Reading Development	3(3-0-6)	1	19
			3(3-0-6)	2	56
9	941-218	English For Business	3(3-0-6)	1	49
			3(3-0-6)	2	49
			3(3-0-6)	3	55
10	941-220	Chinese I	3(3-0-6)	1	24
			3(3-0-6)	2	19
			3(3-0-6)	3	40
			3(3-0-6)	4	16
			3(3-0-6)	5	23
			3(3-0-6)	6	40
			3(3-0-6)	7	25
			3(3-0-6)	8	25
			3(3-0-6)	9	39
11	941-221	Chinese II	3(3-0-6)	1	17
			3(3-0-6)	2	34
			3(3-0-6)	3	51
			3(3-0-6)	4	18
12	941-260	Business English Writing I	3(3-0-6)	1	33
			3(3-0-6)	2	35
13	941-261	English-thai Translation	3(3-0-6)	1	35
			3(3-0-6)	2	33
14	941-266	Business English Reading II	3(3-0-6)	1	67

จำนวนนักศึกษาจำแนกตามรายวิชาที่ลงทะเบียนเรียน ประจำปีการศึกษาที่ 2/2557

ลำดับ	รหัสวิชา	ชื่อวิชา	Credit	กลุ่ม	จำนวนนศ.
15	941-270	Malay For Communication I	3(3-0-6)	1	50
			3(3-0-6)	2	50
16	941-280	Korean I	3(2-2-5)	1	34
			3(2-2-5)	2	27
			3(2-2-5)	3	26
			3(2-2-5)	4	12
17	941-292	Basic English Phonetics	3(3-0-6)	1	35
			3(3-0-6)	2	33
18	941-294	Business English Conversation II	3(3-0-6)	1	35
			3(3-0-6)	2	32
19	941-311	English Oral Presentation	3(3-0-6)	1	51
20	941-313	English Composition II	3(3-0-6)	1	30
			3(3-0-6)	2	12
21	941-314	English For Future Careers	3(3-0-6)	1	43
22	941-315	English For Tourism Business	3(3-0-6)	1	60
			3(3-0-6)	2	25
23	941-316	English For Tour Guide	3(3-0-6)	1	38
			3(3-0-6)	2	31
24	941-320	Chinese For Tourism Business	3(3-0-6)	1	43
25	941-324	Chinese For Tour Guide	3(3-0-6)	1	33
26	941-418	English For Import-export Business	3(3-0-6)	1	51
27	942-100	Co-curricular Activities I	1(0-0-3)	1	165
			1(0-0-3)	2	31
			1(0-0-3)	3	93
			1(0-0-3)	4	136
			1(0-0-3)	5	34
			1(0-0-3)	6	85
			1(0-0-3)	7	27
28	942-111	Wisdom of Living	3(2-2-5)	1	392

จำนวนนักศึกษาจำแนกตามรายวิชาที่ลงทะเบียนเรียน ประจำปีการศึกษาที่ 2/2557

ลำดับ	รหัสวิชา	ชื่อวิชา	Credit	กลุ่ม	จำนวนนศ.
			3(2-2-5)	2	407
29	942-125	Badminton	1(0-2-1)	1	69
			1(0-2-1)	2	116
			1(0-2-1)	3	104
			1(0-2-1)	4	117
			1(0-2-1)	5	116
30	942-128	Patanque	1(0-2-1)	1	44
			1(0-2-1)	2	5
31	942-143	Introduction to Public and Enterprise Management	3(3-0-6)	1	90
			3(3-0-6)	2	90
32	942-204	Psychology For Well-being	3(3-0-6)	1	658
33	942-205	Communication and Information Dissemination	3(3-0-6)	1	401
34	942-230	Taxation	3(3-0-6)	1	257
			3(3-0-6)	2	181
35	942-232	Business Law II	3(3-0-3)	1	32
36	942-233	Insurance Law	2(2-0-4)	1	23
37	942-234	Business Law	3(3-0-6)	1	187
38	942-235	Tourism Laws	3(3-0-3)	1	4
39	942-237	Administrative Law	3(3-0-6)	1	129
40	942-242	Public Policy and Planning	3(3-0-6)	1	124
41	942-340	Research Methodology For Public Administration	3(3-0-6)	1	120
42	942-342	Public Finance Administration	3(3-0-6)	1	119
43	942-344	Civil Society and Civil Moveme	3(3-0-6)	1	126
44	942-400	Ethics For Administrators	3(3-0-6)	1	29
45	942-441	Seminar in Public and Enterprise Managemen	3(2-2-5)	1	28
46	943-111	Performing Arts History	3(3-0-6)	1	21
47	943-112	Performing Arts Theories and Criticism	3(2-2-5)	1	21
48	943-121	Thai Classical Dance I	3(1-4-4)	1	21
49	943-221	Folk Performing Arts	3(1-4-4)	1	21

จำนวนนักศึกษาจำแนกตามรายวิชาที่ลงทะเบียนเรียน ประจำปีการศึกษาที่ 2/2557

ลำดับ	รหัสวิชา	ชื่อวิชา	Credit	กลุ่ม	จำนวนนศ.
50	943-223	Southern Dance	3(1-4-4)	1	57
51	943-230	Principles of Management For Performing Arts Business	3(3-0-6)	1	15
52	943-250	Technical English For Performing Arts	3(2-2-5)	1	18
53	943-251	Performing Arts Through Modern Media	3(2-2-5)	1	15
54	943-260	Contemporary Performing Arts	3(1-4-4)	1	37
55	943-280	Costume and Make-up For Performing Arts	3(2-2-5)	1	39
56	943-281	Stage, Scene, Lighting, and Sound	3(2-2-5)	1	15
57	943-331	Marketing Management For Performing Business	3(3-0-6)	1	16
58	943-360	Asean Performing Arts	3(1-4-4)	1	15
59	943-381	Script and Script Writing For Performing Arts	3(2-2-5)	1	19
60	943-382	Costume and Special Make-up Design	3(1-4-4)	1	16
			3(1-4-4)	2	34
61	943-383	Scene, Lighting and Sound Design, and Special Effects	3(1-4-4)	1	24
62	943-420	Performing Arts Graduation Project	6(2-8-8)	1	7
63	946-112	Principles of Accounting II	3(3-0-6)	1	135
			3(3-0-6)	2	133
			3(3-0-6)	3	50
			3(3-0-6)	4	121
64	946-113	Financial Accounting	3(3-0-6)	1	168
65	946-130	Principles of Risk Management and Insurance	3(3-0-6)	1	34
66	946-141	Introduction to Computer Programming	3(2-2-5)	1	61
			3(2-2-5)	2	67
67	946-160	Principles of Marketing	3(3-0-6)	1	279
68	946-170	Tourism Industry	3(3-0-6)	1	144
69	946-181	Macroeconomics	3(3-0-6)	1	248
			3(3-0-6)	2	205
70	946-182	Principles of Economic	3(3-0-6)	1	310
			3(3-0-6)	2	89
71	946-200	Organization and Management	3(3-0-6)	1	1

จำนวนนักศึกษาจำแนกตามรายวิชาที่ลงทะเบียนเรียน ประจำปีการศึกษาที่ 2/2557

ลำดับ	รหัสวิชา	ชื่อวิชา	Credit	กลุ่ม	จำนวนนศ.
72	946-201	Small Business Management	3(3-0-6)	1	101
			3(3-0-6)	3	154
73	946-209	Principles of Management	3(3-0-6)	1	316
74	946-211	Intermediate Accounting II	3(3-0-6)	1	86
			3(3-0-6)	2	81
			3(3-0-6)	3	90
75	946-212	Cost Accounting	3(3-0-6)	1	81
			3(3-0-6)	2	84
			3(3-0-6)	3	94
76	946-213	Managerial Accounting	3(3-0-6)	1	120
77	946-233	Mathematics of Finance	3(3-0-6)	1	20
78	946-241	Management Information Systems	3(3-0-6)	1	43
79	946-243	Business Application Development	3(2-2-5)	1	88
80	946-244	Data Communication and Computer Networks	3(3-0-6)	1	101
81	946-246	Management Information Systems For Administrators	3(3-0-6)	1	125
82	946-262	Marketing Strategy and Planning	3(3-0-6)	1	77
83	946-267	Current Issues in Marketing Ili (digital Marketing)	3(3-0-6)	1	44
84	946-271	Tour Business Management	3(3-0-6)	1	105
85	946-272	Cooperative Training	0(0-0-150)	1	
86	946-272	Cooperative Training	0(0-0-150)	1	
87	946-275	Tourist Behavior	3(3-0-6)	1	110
88	946-290	Business Finance	3(3-0-6)	1	174
			3(3-0-6)	2	102
			3(3-0-6)	3	121
			3(3-0-6)	4	181
			3(3-0-6)	5	51
89	946-300	Human Resource Management	3(3-0-6)	1	106
90	946-301	International Business	3(3-0-6)	1	20
91	946-304	Small and Medium Enterprise Management	3(3-0-6)	1	115

จำนวนนักศึกษาจำแนกตามรายวิชาที่ลงทะเบียนเรียน ประจำปีการศึกษาที่ 2/2557

ลำดับ	รหัสวิชา	ชื่อวิชา	Credit	กลุ่ม	จำนวนนศ.
92	946-305	Management of Community Enterprise	3(3-0-6)	1	116
93	946-312	Accounting Information System	3(3-0-6)	1	79
			3(3-0-6)	2	86
			3(3-0-6)	3	91
94	946-315	Internal Auditing and Controls	3(3-0-6)	1	242
95	946-318	Advanced Accounting I	3(3-0-6)	1	85
			3(3-0-6)	2	68
			3(3-0-6)	3	79
96	946-321	Software Packages For Accounting	3(2-2-5)	1	79
			3(2-2-5)	2	85
			3(2-2-5)	3	78
97	946-322	Accounting Information Systems Analysis and Design	3(3-0-6)	1	74
98	946-332	Transportation Insurance	3(3-0-6)	1	14
99	946-337	Life Actuarial Mathematics	3(3-0-6)	1	23
100	946-339	Operational Risk Management	3(3-0-6)	1	12
101	946-344	Management of Information System	3(3-0-6)	1	78
102	946-345	Multimedia Technologies	3(2-2-5)	1	61
			3(2-2-5)	2	80
103	946-349	Decision Support System	3(3-0-6)	1	5
104	946-350	Information Security For Electronic Commerce	3(3-0-6)	1	19
105	946-354	Special Topics in Electronic Commerce (decision Support System)	3(3-0-6)	1	33
106	946-357	Electronic Business Management	3(3-0-6)	1	17
107	946-358	Electronic Commerce Management Pre-project	2(0-6-0)	1	17
108	946-362	Integrated Marketing Communication	3(3-0-6)	1	67
109	946-363	Marketing Research	3(2-2-5)	1	65
110	946-367	Retail Marketing	3(3-0-6)	1	66
111	946-368	Marketing Management For Public and Enterprises	3(3-0-6)	1	117
112	946-374	Mice Management	3(2-3-4)	1	76
113	946-379	Research Methodology For Tourism and Hospitality	3(3-0-6)	1	101

จำนวนนักศึกษาจำแนกตามรายวิชาที่ลงทะเบียนเรียน ประจำปีการศึกษาที่ 2/2557

ลำดับ	รหัสวิชา	ชื่อวิชา	Credit	กลุ่ม	จำนวนนศ.
114	946-392	Finance and Electronic Payment Systems	3(3-0-6)	1	16
115	946-400	Strategic Management	3(3-0-6)	1	278
			3(3-0-6)	2	205
116	946-402	Management Innovation	3(3-0-6)	1	28
117	946-409	Strategic Management For Public and Enterprises	3(3-0-6)	1	28
118	946-412	Seminar in Accounting	3(2-2-5)	1	92
			3(2-2-5)	2	92
119	946-413	Problem in Auditing	3(3-0-3)	1	102
120	946-420	Accounting Application Programming	3(2-2-5)	1	95
121	946-431	Insurance Ethics	2(2-0-2)	1	22
122	946-432	Seminar in Insurance and Risk Management	3(3-0-6)	1	23
123	946-432	Seminar in Insurance	3(3-0-6)	1	22
124	946-440	Seminar in Information and Computer Management	1(0-2-1)	1	110
125	946-445	Web-based Business Application Development	3(2-2-5)	1	54
126	946-449	Special Topics in Information and Computer Management III(software Quality Assurance)	3(3-0-6)	1	62
127	946-451	Seminar in Electronic Commerce	2(0-4-2)	1	37
128	946-452	Independent Study	2(0-6-0)	1	35
129	946-460	Product Management and Pricing	3(3-0-6)	1	4
130	946-461	Distribution Channel Management	3(3-0-6)	1	22
131	946-462	Seminar in Marketing	3(1-4-4)	1	44
132	946-463	Independent Study in Marketing	3(0-9-0)	1	22
			3(0-9-0)	2	21
133	946-471	Independent Study in Tourism Management	3(0-9-0)	1	9
			3(0-9-0)	2	29
			3(0-9-0)	3	26
			3(0-9-0)	4	14
134	946-478	Front Office Management	3(3-0-6)	1	95
135	947-101	Science, Technology , and Society	3(3-0-6)	1	450

จำนวนนักศึกษาจำแนกตามรายวิชาที่ลงทะเบียนเรียน ประจำปีการศึกษาที่ 2/2557

ลำดับ	รหัสวิชา	ชื่อวิชา	Credit	กลุ่ม	จำนวนนศ.
			3(3-0-6)	2	271
136	947-114	Basic Statistics	3(3-0-3)	1	5
137	947-118	Business Statistics I	3(3-0-6)	1	190
			3(3-0-6)	2	191
138	947-211	Quantitative Analysis	3(3-0-6)	1	125
			3(3-0-6)	2	144
139	947-311	Statistics For Research	3(3-0-6)	1	83
140	948-340	Object-oriented Concepts	3(3-0-6)	1	95
141	948-341	Software Engineering	3(3-0-6)	1	77
142	948-343	Information and Computer Management Pre-project	2(0-6-0)	1	76
143	948-361	Brand Management	3(3-0-6)	1	69
144	948-371	Sustainable Tourism	3(3-0-6)	1	92
145	948-372	Tourism Planning and Development	3(3-0-6)	1	101
146	948-462	Entrepreneurship and New Venture Creation	3(3-0-6)	1	106
คณะสถาปัตยกรรมศาสตร์					
147	996-130	Environment in The South	3(3-0-6)	1	63
148	997-111	Architectural Design I	4(0-8-4)	1	7
			4(0-8-4)	2	9
			4(0-8-4)	3	8
			4(0-8-4)	4	10
			4(0-8-4)	5	9
			4(0-8-4)	6	9
			4(0-8-4)	7	9
			4(0-8-4)	8	3
149	997-120	Building Materials and Construction	3(2-3-4)	1	63
150	997-131	Landscape Architecture Fundamentals	3(3-0-6)	1	56
151	997-133	Introduction to Urban and Planning	3(3-0-6)	1	63
152	997-211	Architectural Design Iii	4(0-8-4)	1	9
			4(0-8-4)	2	9

จำนวนนักศึกษาจำแนกตามรายวิชาที่ลงทะเบียนเรียน ประจำปีการศึกษาที่ 2/2557

ลำดับ	รหัสวิชา	ชื่อวิชา	Credit	กลุ่ม	จำนวนนศ.
			4(0-8-4)	3	9
			4(0-8-4)	4	9
			4(0-8-4)	5	3
			4(0-8-4)	6	9
			4(0-8-4)	7	9
153	997-230	History of Architecture I	3(3-0-6)	1	56
154	997-231	Architectural Psychology	3(3-0-6)	1	63
155	997-250	Building Technology and Construction I	3(2-3-4)	1	60
156	997-302	Green Architecture	3(3-0-6)	1	56
157	997-311	Architectural Design V	4(0-8-4)	1	9
			4(0-8-4)	2	2
			4(0-8-4)	3	8
158	997-331	Introduction to Thai Architecture	3(3-0-6)	1	31
159	997-332	History of Architecture II	3(3-0-6)	1	31
160	997-350	Building Technology and Construction II	3(2-3-4)	1	26
			4(0-8-4)	7	9
			4(0-8-4)	8	3
149	997-120	Building Materials and Construction	3(2-3-4)	1	63
150	997-131	Landscape Architecture Fundamentals	3(3-0-6)	1	56
151	997-133	Introduction to Urban and Planning	3(3-0-6)	1	63
152	997-211	Architectural Design Iii	4(0-8-4)	1	9
			4(0-8-4)	2	9
			4(0-8-4)	3	9
			4(0-8-4)	4	9
			4(0-8-4)	5	3
			4(0-8-4)	6	9
			4(0-8-4)	7	9

จำนวนนักศึกษาจำแนกตามรายวิชาที่ลงทะเบียนเรียน ประจำปีภาคการศึกษาที่ 2/2557

ลำดับ	รหัสวิชา	ชื่อวิชา	Credit	กลุ่ม	จำนวนนศ.
153	997-230	History of Architecture I	3(3-0-6)	1	56
154	997-231	Architectural Psychology	3(3-0-6)	1	63
155	997-250	Building Technology and Construction I	3(2-3-4)	1	60
156	997-302	Green Architecture	3(3-0-6)	1	56
157	997-311	Architectural Design V	4(0-8-4)	1	9
			4(0-8-4)	2	2
			4(0-8-4)	3	8
158	997-331	Introduction to Thai Architecture	3(3-0-6)	1	31
159	997-332	History of Architecture II	3(3-0-6)	1	31
160	997-350	Building Technology and Construction II	3(2-3-4)	1	26

สรุปจำนวนนักศึกษา จำแนกตามคณะ/หลักสูตร/สาขาวิชา/ชั้นปี/สถานภาพการศึกษา
 ภายหลังจากคำนวณผลการศึกษา ภาคการศึกษาที่ 1/2557

คณะ/หลักสูตร/ สาขาวิชา/ชั้นปี	จำนวน นักศึกษา	สถานภาพนักศึกษา						
		PASS	Critical	1_Pro	2_Pro	3_Pro	Retired	Incomplete/ Delayed R.
คณะพาณิชยศาสตร์และการจัดการ								
การจัดการรัฐกิจและวิสาหกิจ								
ชั้นปีที่ 1	172	135	32				5	
ชั้นปีที่ 2	122	112		5	1		4	
ชั้นปีที่ 3	117	117						
ชั้นปีที่ 4	30	29			1			
ชั้นปีที่ 4 (ตกค้าง)								
การจัดการสารสนเทศและคอมพิวเตอร์								
ชั้นปีที่ 1	113	55	53				5	
ชั้นปีที่ 2	93	70		9	1	7	6	
ชั้นปีที่ 3	78	74		1		1	2	
ชั้นปีที่ 4	108	106				2		
ชั้นปีที่ 4 (ตกค้าง)	11	8		2		1		
การบัญชี								
ชั้นปีที่ 1	318	285	25				8	
ชั้นปีที่ 2	171	167		2	1		1	
ชั้นปีที่ 3	166	159		4	1		2	
ชั้นปีที่ 4	184	182			1		1	
ชั้นปีที่ 4 (ตกค้าง)	6	6						
การประกันภัย/การประกันภัยและการจัดการความเสี่ยง								
ชั้นปีที่ 1	35	28	6				1	
ชั้นปีที่ 2	23	21			2			
ชั้นปีที่ 3	22	22						
ชั้นปีที่ 4	22	22						
ชั้นปีที่ 4 (ตกค้าง)	1	1						
ระบบสารสนเทศทางการบัญชี								
ชั้นปีที่ 1	152	100	46				6	
ชั้นปีที่ 2	94	86		3	1	2	2	
ชั้นปีที่ 3	76	71		5				
ชั้นปีที่ 4	92	87		2	2		1	
ชั้นปีที่ 4 (ตกค้าง)	13	11			1		1	

สรุปจำนวนนักศึกษา จำแนกตามคณะ/หลักสูตร/สาขาวิชา/ชั้นปี/สถานภาพการศึกษา
 ภายหลังจากคำนวณผลการศึกษา ภาคการศึกษาที่ 1/2557

คณะ/หลักสูตร/ สาขาวิชา/ชั้นปี	จำนวน นักศึกษา	สถานภาพนักศึกษา						
		PASS	Critical	1_Pro	2_Pro	3_Pro	Retired	Incomplete/ Delayed R.
คณะพาณิชยศาสตร์และการจัดการ								
การจัดการการท่องเที่ยว								
ชั้นปีที่ 1	155	122	22				11	
ชั้นปีที่ 2	104	87		8	7		2	
ชั้นปีที่ 3	101	100				1		
ชั้นปีที่ 4	82	81		1				
ชั้นปีที่ 4 (ตกค้าง)	4	3			1			
การจัดการพาณิชย์อิเล็กทรอนิกส์								
ชั้นปีที่ 1	35	18	14				3	
ชั้นปีที่ 2	11	10			1			
ชั้นปีที่ 3	18	17					1	
ชั้นปีที่ 4	35	34		1				
ชั้นปีที่ 4 (ตกค้าง)	9	6			2	1		
การตลาด								
ชั้นปีที่ 1	107	86	17				4	
ชั้นปีที่ 2	67	52		9	1	1	4	
ชั้นปีที่ 3	69	63		5		1		
ชั้นปีที่ 4	44	42		2				
ชั้นปีที่ 4 (ตกค้าง)	9	9						
ภาษาอังกฤษธุรกิจ								
ชั้นปีที่ 1	88	85	1				2	
ชั้นปีที่ 2	69	67		2				
ชั้นปีที่ 3	51							51
ชั้นปีที่ 4								
ชั้นปีที่ 4 (ตกค้าง)								
ศิลปะการแสดงและการจัดการ								
ชั้นปีที่ 1	25	19	4				2	
ชั้นปีที่ 2	20	19					1	
ชั้นปีที่ 3	16	16						
ชั้นปีที่ 4	7	7						
ชั้นปีที่ 4 (ตกค้าง)								
รวมนักศึกษา	3345	2897	220	61	24	17	75	51

สรุปจำนวนนักศึกษา จำแนกตามคณะ/หลักสูตร/สาขาวิชา/ชั้นปี/สถานภาพการศึกษา
 ภายหลังการคำนวณผลการศึกษา ภาคการศึกษาที่ 1/2557

คณะ/หลักสูตร/ สาขาวิชา/ชั้นปี	จำนวน นักศึกษา	สถานภาพนักศึกษา						
		PASS	Critical	1_Pro	2_Pro	3_Pro	Retired	Incomplete/ Delayed R.
คณะสถาปัตยกรรมศาสตร์								
สถาปัตยกรรม								
ชั้นปีที่ 1	67	50	15				2	
ชั้นปีที่ 2	57	56		1				
ชั้นปีที่ 3	32	31				1		
ชั้นปีที่ 4								
ชั้นปีที่ 5								
รวมนักศึกษา	156	137	15	1	0	1	2	
รวมนักศึกษาทั้งสิ้น	3501	3034	235	62	24	18	77	51

ข้อมูล ณ วันที่ 25 มีนาคม 2558

สรุปจำนวนนักศึกษาที่มีผลการเรียนต่ำกว่า 2.00 จำแนกตามสถานภาพนักศึกษา

ภาคการศึกษาที่ 1 ปีการศึกษา 2557

คณะ/สาขาวิชา/ชั้นปี	จำนวน นศ.	สถานภาพนักศึกษา																														
		(1) Critical		(2) รอพินิจ ครั้งที่ 1						(3) รอพินิจ ครั้งที่ 2						(4) รอพินิจ ครั้งที่ 3						รวมรอพินิจ		(5) ตกออก						รวมทั้งสิ้น		
		ปี 1	ร้อยละ	ปี 1	ปี 2	ปี 3	ปี 4	รวม	ร้อยละ	ปี 1	ปี 2	ปี 3	ปี 4	รวม	ร้อยละ	ปี 1	ปี 2	ปี 3	ปี 4	รวม	ร้อยละ	(2 - 4)	ร้อยละ	ปี 1	ปี 2	ปี 3	ปี 4	รวม	ร้อยละ	(1 - 5)	ร้อยละ	
คณะพาณิชยศาสตร์และการจัดการ																																
การจัดการรัฐกิจและ วิสาหกิจ	441	32	7.26		5			5	1.13		1		1	2	0.45						0	0.00	7	1.59	5	4			9	2.04	48	10.88
การจัดการ สารสนเทศและ คอมพิวเตอร์	403	53	13.15		9	1	2	12	2.98		1			1	0.25		7	1	3	11	2.73	24	5.96	5	6	2		13	3.23	90	22.33	
การบัญชี	845	25	2.96		2	4		6	0.71		1	1	1	3	0.36					0	0.00	9	1.07	8	1	2	1	12	1.42	46	5.44	
การประกันภัยและ การจัดการความเสี่ยง	103	6	5.83					0	0.00		2			2	1.94					0	0.00	2	1.94	1				1	0.97	9	8.74	
ระบบสารสนเทศ ทางการบัญชี	427	46	10.77		3	5	2	10	2.34		1		3	4	0.94		2			2	0.47	16	3.75	6	2		2	10	2.34	72	16.86	
การจัดการการ ท่องเที่ยว	446	22	4.93		8		1	9	2.02		7		1	8	1.79				1	1	0.22	18	4.04	11	2			13	2.91	53	11.88	
การจัดการพาณิชย อิเล็กทรอนิกส์	108	14	12.96				1	1	0.93		1		2	3	2.78				1	1	0.93	5	4.63	3		1		4	3.70	23	21.30	
การตลาด	296	17	5.74		9	5	2	16	5.41		1			1	0.34		1	1		2	0.68	19	6.42	4	4			8	2.70	44	14.86	
ภาษาอังกฤษธุรกิจ	208	1	0.48		2			2	0.96					0	0.00					0	0.00	2	0.96	2				2	0.96	5	2.40	
ศิลปะการแสดงและ การจัดการ	68	4	5.88					0	0.00					0	0.00					0	0.00	0	0.00	2	1			3	4.41	7	10.29	
คณะสถาปัตยกรรมศาสตร์																																
สถาปัตยกรรม	156	15	9.62		1			1	0.64					0	0.00				1	1	0.64	2	1.28	2				2	1.28	19	12.18	
รวม	3501	235	6.71	0	39	15	8	62	1.77	0	15	1	8	24	0.69	0	10	4	4	18	0.51	104	2.97	49	20	5	3	77	2.20	416	11.88	

สรุปจำนวนนักศึกษา ที่มีค่าระดับ GPA ต่ำกว่า 2.00 จำแนกตามคณะ/สาขาวิชา/ชั้นปี
ประจำภาคการศึกษาที่ 1/2557

คณะ/สาขาวิชา	ชั้นปี	จ.น.นศ.	แต่มีระดับคะแนนเฉลี่ยสะสม/ร้อยละ								รวม	ร้อยละ
			0.00 - 0.49	ร้อยละ	0.50 - 0.99	ร้อยละ	1.00 - 1.50	ร้อยละ	1.51 - 1.99	ร้อยละ		
คณะพาณิชยศาสตร์และการจัดการ												
การจัดการรัฐกิจและวิสาหกิจ	1	172	5	2.91		0.00	2	1.16	30	17.44	37	21.51
	2	122		0.00		0.00		0.00	10	8.20	10	8.20
	3	117		0.00		0.00		0.00		0.00	0	0.00
	4	30		0.00		0.00		0.00	1	3.33	1	3.33
	>4											
รวม		441	5	1.13	0	0.00	2	0.45	41	9.30	48	10.88
การจัดการสารสนเทศและคอมพิวเตอร์	1	113	2	1.77	3	2.65	12	10.62	41	36.28	58	51.33
	2	93		0.00		0.00	1	1.08	22	23.66	23	24.73
	3	78		0.00		0.00	1	1.28	3	3.85	4	5.13
	4	108		0.00		0.00		0.00	2	1.85	2	1.85
	>4	11		0.00		0.00		0.00	3	27.27	3	27.27
รวม		403	2	0.50	3	0.74	14	3.47	71	17.62	90	22.33
การบัญชี	1	318	6	1.89	2	0.63	5	1.57	20	6.29	33	10.38
	2	171		0.00		0.00	1	0.58	3	1.75	4	2.34
	3	166		0.00		0.00		0.00	7	4.22	7	4.22
	4	184		0.00		0.00		0.00	2	1.09	2	1.09
	>4	6		0.00		0.00		0.00		0.00	0	0.00
รวม		845	6	0.71	2	0.24	6	0.71	32	3.79	46	5.44
การประกันภัยและการจัดการความเสี่ยง	1	35	1	2.86		0.00	1	2.86	5	14.29	7	20.00
	2	23		0.00		0.00		0.00	2	8.70	2	8.70
	3	22		0.00		0.00		0.00		0.00	0	0.00
	4	22		0.00		0.00		0.00		0.00	0	0.00
	>4	1		0.00		0.00		0.00		0.00	0	0.00
รวม		103	1	0.97	0	0.00	1	0.97	7	6.80	9	8.74
ระบบสารสนเทศทางการบัญชี	1	152	3	1.97	3	1.97	17	11.18	29	19.08	52	34.21
	2	94		0.00		0.00	1	1.06	7	7.45	8	8.51
	3	76		0.00		0.00		0.00	5	6.58	5	6.58
	4	92		0.00		0.00		0.00	5	5.43	5	5.43
	>4	13		0.00		0.00		0.00	2	15.38	2	15.38
รวม		427	3	0.70	3	0.70	18	4.22	48	11.24	72	16.86

สรุปจำนวนนักศึกษา ที่มีค่าระดับ GPA ต่ำกว่า 2.00 จำแนกตามคณะ/สาขาวิชา/ชั้นปี
ประจำภาคการศึกษาที่ 1/2557

คณะ/สาขาวิชา	ชั้นปี	จ.น.นศ.	แต่มีระดับคะแนนเฉลี่ยสะสม/ร้อยละ								รวม	ร้อยละ
			0.00 - 0.49	ร้อยละ	0.50 - 0.99	ร้อยละ	1.00 - 1.50	ร้อยละ	1.51 - 1.99	ร้อยละ		
คณะพาณิชยศาสตร์และการจัดการ												
การจัดการการท่องเที่ยว	1	155	6	3.87	5	3.23	6	3.87	16	10.32	33	21.29
	2	104		0.00		0.00	1	0.96	16	15.38	17	16.35
	3	101		0.00		0.00		0.00	1	0.99	1	0.99
	4	82		0.00		0.00		0.00	1	1.22	1	1.22
	>4	4		0.00		0.00		0.00	1	25.00	1	25.00
รวม		446	6	1.35	5	1.12	7	1.57	35	7.85	53	11.88
การจัดการพาณิชย์อิเล็กทรอนิกส์	1	35		0.00	3	8.57	6	17.14	8	22.86	17	48.57
	2	11		0.00		0.00		0.00	1	9.09	1	9.09
	3	18		0.00		0.00		0.00	1	5.56	1	5.56
	4	35		0.00		0.00		0.00	1	2.86	1	2.86
	>4	9		0.00		0.00		0.00	3	33.33	3	33.33
รวม		108	0	0.00	3	2.78	6	5.56	14	12.96	23	21.30
การตลาด	1	107	1	0.93	3	2.80	7	6.54	10	9.35	21	19.63
	2	67		0.00	1	1.49		0.00	14	20.90	15	22.39
	3	69		0.00		0.00		0.00	6	8.70	6	8.70
	4	44		0.00		0.00		0.00	2	4.55	2	4.55
	>4	9		0.00		0.00		0.00		0.00	0	0.00
รวม		296	1	0.34	4	1.35	7	2.36	32	10.81	44	14.86
ภาษาอังกฤษธุรกิจ	1	88	2	2.27		0.00		0.00	1	1.14	3	3.41
	2	69		0.00		0.00		0.00	2	2.90	2	2.90
	3	51		0.00		0.00		0.00		0.00	0	0.00
	4											
	>4											
รวม		208	2	0.96	0	0.00	0	0.00	3	1.44	5	2.40
ศิลปะการแสดงและการจัดการ	1	25	2	8.00		0.00	2	8.00	2	8.00	6	24.00
	2	20		0.00		0.00		0.00		0.00	0	0.00
	3	16		0.00		0.00		0.00	1	6.25	1	6.25
	4	7		0.00		0.00		0.00		0.00	0	0.00
	>4											
รวม		68	2	2.94	0	0.00	2	2.94	3	4.41	7	10.29

สรุปจำนวนนักศึกษา ที่มีค่าระดับ GPA ต่ำกว่า 2.00 จำแนกตามคณะ/สาขาวิชา/ชั้นปี
ประจำภาคการศึกษาที่ 1/2557

คณะ/สาขาวิชา	ชั้นปี	จ.น.นศ.	แต่มีระดับคะแนนเฉลี่ยสะสม/ร้อยละ								รวม	ร้อยละ
			0.00 - 0.49	ร้อยละ	0.50 - 0.99	ร้อยละ	1.00 - 1.50	ร้อยละ	1.51 - 1.99	ร้อยละ		
คณะสถาปัตยกรรมศาสตร์												
สถาปัตยกรรม	1	67	1	1.49	1	1.49	4	5.97	11	16.42	17	25.37
	2	57		0.00		0.00		0.00	1	1.75	1	1.75
	3	32		0.00		0.00		0.00	1	3.13	1	3.13
	4											
	5											
รวม		156	1	0.64	1	0.64	4	2.56	13	8.33	19	12.18
รวมนักศึกษาทั้งสิ้น		3501	29	0.83	21	0.60	67	1.91	299	8.54	416	11.88

รายชื่อนักศึกษาที่ได้ดัชนีสะสม (GPA) สูงสุด ประจำภาคการศึกษาที่ 1/2557 จำแนกชั้นปี/สาขาวิชา

คณะ/สาขาวิชา/ชั้นปี	รหัสนักศึกษา	ชื่อ-สกุล	ดัชนีสะสม
คณะพาณิชยศาสตร์และการจัดการ			
ชั้นปีที่ 1 (57)			
การจัดการรัฐกิจและวิสาหกิจ	5750011179	น.ส.อติตยา เจริญศิลป์	3.81
การจัดการสารสนเทศและคอมพิวเตอร์	5750110064	นายศุภกฤต ไทยนุกูล	3.91
การบัญชี	5750111081	น.ส.ณัฏฐ์นรี ฉิมประเสริฐ	4.00
	5750111175	น.ส.ภรณ์มณัฐ ยุกชู	4.00
	5750111270	น.ส.สุพัตรา สุขศรี	4.00
การประกันภัยและการจัดการความเสี่ยง	5750112003	น.ส.เกศราภรณ์ สีแค้น	3.85
ระบบสารสนเทศทางการบัญชี	5750113008	น.ส.กุลธิดา นาคพล	3.80
การจัดการการท่องเที่ยว	5750114031	นายนุรุดดีน ยงเยื้องคง	3.71
การจัดการพาณิชย์อิเล็กทรอนิกส์	5750115013	นายปกรณ์ อินทร์วอน	3.80
การตลาด	5750116066	น.ส.อังคณา เรืองอ่อน	3.85
ภาษาอังกฤษธุรกิจ	5750117009	นายกาญจน์ เกลิอ่อนแก้ว	4.00
	5750117025	น.ส.ทิพธิญา พรมคง	4.00
ศิลปะการแสดงและการจัดการ	5750118013	น.ส.นิธิพร สนิทปู	2.90
ชั้นปีที่ 2 (56)			
การจัดการรัฐกิจและวิสาหกิจ	5650011019	น.ส.พรทิพย์ สุดสุก	3.78
การจัดการสารสนเทศและคอมพิวเตอร์	5650110065	น.ส.กชมน ล้อมกระจ่างวงศ์	3.81
การบัญชี	5650111019	น.ส.จิราวรรณ กลับดี	3.94
	5650111161	นายพิพัฒน์ แสงอุดม	3.94
การประกันภัยและการจัดการความเสี่ยง	5650112006	นายทศพล วิทยานุรักษ์	3.70
ระบบสารสนเทศทางการบัญชี	5650113001	น.ส.กนกรส บุญรอดชู	3.84
การจัดการการท่องเที่ยว	5650114002	น.ส.กัลยกร ชินวร	3.75
การจัดการพาณิชย์อิเล็กทรอนิกส์	5650115001	นายกษิตศ ศรีคราม	2.92
การตลาด	5650116090	น.ส.ตอฮีเราะฮ์ หนูหมาด	3.41
ภาษาอังกฤษธุรกิจ	5650117049	น.ส.หทัยรัตน์ ศรีสวัสดิ์	3.95
ศิลปะการแสดงและการจัดการ	5650118005	น.ส.เบญจรัตน์ จันทร์ธรรม	3.33

รายนามนักศึกษาที่ได้ดัชนีสะสม (GPA) สูงสุด ประจำปีการศึกษาที่ 1/2557 จำแนกชั้นปี/สาขาวิชา

คณะ/สาขาวิชา/ชั้นปี	รหัสนักศึกษา	ชื่อ-สกุล	ดัชนีสะสม
คณะพาณิชยศาสตร์และการจัดการ			
ชั้นปีที่ 3 (55)			
การจัดการรัฐกิจและวิสาหกิจ	5550011042	น.ส.รัตนภรณ์ แซ่เฮง	3.73
การจัดการสารสนเทศและคอมพิวเตอร์	5550110092	น.ส.ณัฐกร คงกล้า	3.76
การบัญชี	5550111064	น.ส.มาริษา พึ่งแย้ม	3.98
	5550111077	น.ส.วริษฐา ทองศรีเกตุ	3.98
การประกันภัยและการจัดการความเสี่ยง	5550112006	น.ส.ปทุมทริกา นุกุลวุฒิโอภาส	3.80
ระบบสารสนเทศทางการบัญชี	5550113027	น.ส.ธิดารัตน์ หลีวคง	3.84
การจัดการการท่องเที่ยว	5550114002	น.ส.กนกพร แสงไฟโรจน์	3.84
การจัดการพาณิชย์อิเล็กทรอนิกส์	5550115009	นายปิยะนันท์ เทพศร	3.36
การตลาด	5550116066	น.ส.เนตรนภา กล้าแข็ง	3.52
ภาษาอังกฤษธุรกิจ			
ศิลปะการแสดงและการจัดการ	5556611011	นายพุทธสิริ สุขสวัสดิ์	3.85
ชั้นปีที่ 4 (54)			
การจัดการรัฐกิจและวิสาหกิจ	5450011005	น.ส.กาญจนา รอดด้วน	3.68
การจัดการสารสนเทศและคอมพิวเตอร์	5450110015	น.ส.กิตติมา อังคมานวงศ์	3.88
การบัญชี	5450111067	น.ส.ธิตนันท์ ตู่ประกาย	3.96
การประกันภัยและการจัดการความเสี่ยง	5450112001	น.ส.กนกกร ปราบปราม	3.56
ระบบสารสนเทศทางการบัญชี	5450113113	น.ส.อมรทิพย์ จินดา	3.70
การจัดการการท่องเที่ยว	5450114067	น.ส.ภัสสร ศรีอรัญ	3.87
การจัดการพาณิชย์อิเล็กทรอนิกส์	5450115001	น.ส.กนกขวัญ สุขกลับ	3.82
การตลาด	5450116017	น.ส.ธันชพร เพชรศรายุธ	3.66
ศิลปะการแสดงและการจัดการ	5456611005	นายวีระศักดิ์ คำผอง	2.87
คณะสถาปัตยกรรมศาสตร์			
สถาปัตยกรรม			
ชั้นปีที่ 1 (57)	5750210057	น.ส.กัญจน์เพชร ทิพากรเกียรติ	3.60
ชั้นปีที่ 2 (56)	5650210064	นายกัญจน์ นพนิช	3.52
ชั้นปีที่ 3 (55)	5550210023	นายพีรณัฐ ช่างทองเครือ	3.51

จำนวนนักศึกษาออกกลางคัน มหาวิทยาลัยสงขลานครินทร์ วิทยาเขตตรัง

รุ่นปีการศึกษา 2552

ภาคการศึกษาที่ 2 ปีการศึกษา 2557

คณะ/สาขาวิชา	จำนวนนักศึกษา			ออกกลางคัน (คน)																				รวม ออก กลางคัน	ร้อยละ				
	รับเข้า	ย้ายเข้า	รวมเข้า	ไม่มาลงทะเบียนเรียน					ลาออก/เสียชีวิต					ตกออก					ย้ายสาขา/คณะ/มหาวิทยาลัย										
				ปี 1	ปี 2	ปี 3	ปี 4	รวม	ร้อยละ	ปี 1	ปี 2	ปี 3	ปี 4	รวม	ร้อยละ	ปี 1	ปี 2	ปี 3	ปี 4	รวม	ร้อยละ								
คณะพาณิชยศาสตร์และการจัดการ																													
หลักสูตร 4 ปี																													
การจัดการสารสนเทศและคอมพิวเตอร์	199	1	200	12	2	1	15	7.50	3	11	1	15	7.50	6	22	4	1	33	16.50		4			4	2.00	67	33.50		
การบัญชี	197	2	199	20	2	2	24	12.06	1	4		5	2.51	4	1	1		6	3.02		5			5	2.51	40	20.10		
การประกันภัย	48	1	49	6	1		7	14.29	1	2		3	6.12	4	4			8	16.33					0	0.00	18	36.73		
ระบบสารสนเทศทางการบัญชี	139	4	143	14			14	9.79	4	2		6	4.20	5	12	4	3	24	16.78		1			1	0.70	45	31.47		
การจัดการการท่องเที่ยว	150	2	152	16	2	1	19	12.50		7		1	8	5.26	8	13	3	1	25	16.45		1		1	0.66	53	34.87		
การจัดการพาณิชย์อิเล็กทรอนิกส์	72	1	73	2	1		2	5	6.85	3	2		5	6.85	21	8	6	1	36	49.32				0	0.00	46	63.01		
การตลาด	150	1	151	15	9		24	15.89	2	7			9	5.96	20	21	2		43	28.48		1		1	0.66	77	50.99		
หลักสูตร 2 ปี																													
การบัญชี	122		122	8	2		10	8.20		2			2	1.64	3	7			10	8.20					0	0.00	22	18.03	
คณะศิลปกรรมศาสตร์																													
ศิลปะการแสดง	7		7				0	0.00					0	0.00					0	0.00					0	0.00	0	0.00	
รวมทั้งสิ้น	1084	12	1096	93	19	1	5	118	10.77	14	37	0	2	53	4.84	71	88	20	6	185	16.88	0	12	0	0	12	1.09	368	33.58

ข้อมูล ณ วันที่ 27 มีนาคม 2558

หมายเหตุ

ปี 1 = ปีการศึกษา 2552

ปี 3 = ปีการศึกษา 2554

ปี 2 = ปีการศึกษา 2553

ปี 4 = ปีการศึกษา 2555

จำนวนนักศึกษาออกกลางคัน มหาวิทยาลัยสงขลานครินทร์ วิทยาเขตตรัง
 รุ่นปีการศึกษา 2553
 ภาคการศึกษาที่ 2 ปีการศึกษา 2557

คณะ/สาขาวิชา	จำนวนนักศึกษา			ออกกลางคัน (คน)																				รวม ออก กลางคัน	ร้อยละ				
	รับเข้า	ย้ายเข้า	รวมเข้า	ไม่มาลงทะเบียนเรียน					ลาออก/เสียชีวิต					ตกออก					ย้ายสาขา/คณะ/มหาวิทยาลัย										
				ปี 1	ปี 2	ปี 3	ปี 4	รวม	ร้อยละ	ปี 1	ปี 2	ปี 3	ปี 4	รวม	ร้อยละ	ปี 1	ปี 2	ปี 3	ปี 4	รวม	ร้อยละ								
คณะพาณิชยศาสตร์และการจัดการ																													
การจัดการสารสนเทศและคอมพิวเตอร์	158	1	159	16	1	1	2	20	12.58	2	3	2	2	9	5.66	8	12	2	2	24	15.09		10	2		12	7.55	65	40.88
การบัญชี	170	9	179	25	2	2		29	16.20					0	0.00	3	1			4	2.23					0	0.00	33	18.44
การประกันภัยและการจัดการความเสี่ยง	31	1	32	5		1		6	18.75	1				1	3.13	6	3	1		10	31.25					0	0.00	17	53.13
ระบบสารสนเทศทางการบัญชี	124	3	127	6	2	3		11	8.66	5	5	2	1	13	10.24	11	5	1	1	18	14.17		7		2	9	7.09	51	40.16
การจัดการการท่องเที่ยว	106	4	110	12		1	1	14	12.73	2	7	1		10	9.09	5	7	1	2	15	13.64					0	0.00	39	35.45
การจัดการพาณิชย์อิเล็กทรอนิกส์	46	4	50	9	2			11	22.00		2			2	4.00	8	10			18	36.00		1			1	2.00	32	64.00
การตลาด	103	1	104	17	2	1		20	19.23	1	1	1	1	4	3.85	4	5	1	1	11	10.58		2			2	1.92	37	35.58
คณะศิลปกรรมศาสตร์																													
ศิลปะการแสดง	3		3	1			1	2	66.67					0	0.00					0	0.00					0	0.00	2	66.67
รวมทั้งสิ้น	741	23	764	91	9	9	4	113	14.79	11	18	6	4	39	5.10	45	43	6	6	100	13.09	0	20	2	2	24	3.14	276	36.13

ข้อมูล ณ วันที่ 27 มีนาคม 2558

หมายเหตุ

ปี 1 = ปีการศึกษา 2553

ปี 3 = ปีการศึกษา 2555

ปี 2 = ปีการศึกษา 2554

ปี 4 = ปีการศึกษา 2556

จำนวนนักศึกษาออกกลางคัน มหาวิทยาลัยสงขลานครินทร์ วิทยาเขตตรัง

รุ่นปีการศึกษา 2554

ภาคการศึกษาที่ 2 ปีการศึกษา 2557

คณะ/สาขาวิชา	จำนวนนักศึกษา			ออกกลางคัน (คน)																				รวม ออก กลางคัน	ร้อยละ					
	รับเข้า	ย้ายเข้า	รวมเข้า	ไม่มาลงทะเบียนเรียน					ลาออก/เสียชีวิต					ตกรอก					ย้ายสาขา/คณะ/มหาวิทยาลัย											
				ปี 1	ปี 2	ปี 3	ปี 4	รวม	ร้อยละ	ปี 1	ปี 2	ปี 3	ปี 4	รวม	ร้อยละ	ปี 1	ปี 2	ปี 3	ปี 4	รวม	ร้อยละ									
คณะพาณิชยศาสตร์และการจัดการ																														
การจัดการรัฐกิจและวิสาหกิจ	32	5	37	1				1	2.70		1			1	2.70	1	3	1		5	13.51					0	0.00	7	18.92	
การจัดการสารสนเทศและคอมพิวเตอร์	181	1	182	14	2	2		18	9.89	5	8	1		14	7.69	11	14	8		33	18.13			7	1		8	4.40	73	40.11
การบัญชี	216	4	220	18		2		20	9.09	2	1			3	1.36	7	4	1	1	13	5.91			1			1	0.45	37	16.82
การประกันภัยและการจัดการความเสี่ยง	32	1	33	2	1			3	9.09		2			2	6.06	4				4	12.12			2			2	6.06	11	33.33
ระบบสารสนเทศทางการบัญชี	130	1	131	6	5	1		12	9.16	2	2	1		5	3.82	4	9	5	1	19	14.50			3			3	2.29	39	29.77
การจัดการการท่องเที่ยว	125	1	126	7	1	1	2	11	8.73	2	2	1		5	3.97	14	4	5		23	18.25			4			4	3.17	43	34.13
การจัดการพาณิชย์อิเล็กทรอนิกส์	50	4	54	7				7	12.96	1	1	1		3	5.56	5	3			8	14.81			1			1	1.85	19	35.19
การตลาด	73	1	74	8	4			12	16.22	2	4	1		7	9.46	7	3			10	13.51			1			1	1.35	30	40.54
ศิลปะการแสดงและการจัดการ	9	1	10	3				3	30.00					0	0.00					0	0.00						0	0.00	3	30.00
รวมทั้งสิ้น	848	19	867	66	13	6	2	87	10.03	14	21	5	0	40	4.61	53	40	20	2	115	13.26	0	19	1	0	20	2.31	262	30.22	

ข้อมูล ณ วันที่ 27 มีนาคม 2558

หมายเหตุ

ปี 1 = ปีการศึกษา 2554

ปี 3 = ปีการศึกษา 2556

ปี 2 = ปีการศึกษา 2555

ปี 4 = ปีการศึกษา 2557

จำนวนนักศึกษาออกกลางคัน มหาวิทยาลัยสงขลานครินทร์ วิทยาเขตตรัง
 รุ่นปีการศึกษา 2555
 ภาคการศึกษาที่ 2 ปีการศึกษา 2557

คณะ/สาขาวิชา	จำนวนนักศึกษา			ออกกลางคัน (คน)																						รวม ออก กลางคัน	ร้อยละ					
	รับเข้า	ย้ายเข้า	รวมเข้า	ไม่มาลงทะเบียนเรียน						ลาออก/เสียชีวิต						ตกรอก						ย้ายสาขา/คณะ/มหาวิทยาลัย										
				ปี 1	ปี 2	ปี 3	ปี 4	รวม	ร้อยละ	ปี 1	ปี 2	ปี 3	ปี 4	รวม	ร้อยละ	ปี 1	ปี 2	ปี 3	ปี 4	รวม	ร้อยละ											
คณะพาณิชยศาสตร์และการจัดการ																																
การจัดการรัฐกิจและวิสาหกิจ	137	5	142	11	1			12	8.45	2	1			3	2.11	6	3			9	6.34			1				1	0.70	25	17.61	
การจัดการสารสนเทศและคอมพิวเตอร์	149		149	18	5	2		25	16.78	3	4	1		8	5.37	15	12	2		29	19.46	2	8	1		11	7.38	73	48.99			
การบัญชี	206	6	212	19	1	2		22	10.38	5	5			10	4.72	7	6	2		15	7.08		1			1	0.47	48	22.64			
การประกันภัยและการจัดการความเสี่ยง	30	2	32	8				8	25.00					0	0.00	1	1			2	6.25					0	0.00	10	31.25			
ระบบสารสนเทศทางการบัญชี	106		106	9	2	2		13	12.26	4		1		5	4.72	2	7			9	8.49		1	2		3	2.83	30	28.30			
การจัดการการท่องเที่ยว	147	1	148	20	5			25	16.89	4	4	1		9	6.08	6	4			10	6.76		2			2	1.35	46	31.08			
การจัดการพาณิชย์อิเล็กทรอนิกส์	27	4	31	2	1			3	9.68	2				2	6.45	5	2	1		8	25.81	1				1	3.23	14	45.16			
การตลาด	100	1	101	11	3			14	13.86	1	1			2	1.98	10	6			16	15.84					0	0.00	32	31.68			
ภาษาอังกฤษธุรกิจ	68		68	10	1			11	16.18		1	1		2	2.94	2	1			3	4.41	1				1	1.47	17	25.00			
ศิลปะการแสดงและการจัดการ	27		27	5				5	18.52		1			1	3.70	2	2			4	14.81					0	0.00	10	37.04			
คณะสถาปัตยกรรมศาสตร์																																
สถาปัตยกรรม	45		45	5		2		7	15.56	1		1		2	4.44	2	3			5	11.11					0	0.00	14	31.11			
รวมทั้งสิ้น	1042	19	1061	118	19	8	0	145	13.67	22	17	5	0	44	4.15	58	47	5	0	110	10.37	4	13	3	0	20	1.89	319	30.07			

ข้อมูล ณ วันที่ 27 มีนาคม 2558

หมายเหตุ

ปี 1 = ปีการศึกษา 2555

ปี 3 = ปีการศึกษา 2557

ปี 2 = ปีการศึกษา 2556

ปี 4 = ปีการศึกษา 2558

จำนวนนักศึกษาออกกลางคัน มหาวิทยาลัยสงขลานครินทร์ วิทยาเขตตรัง
 รุ่นปีการศึกษา 2556
 ภาคการศึกษาที่ 2 ปีการศึกษา 2557

คณะ/สาขาวิชา	จำนวนนักศึกษา			ออกกลางคัน (คน)																				รวม ออก กลางคัน	ร้อยละ					
	รับเข้า	ย้ายเข้า	รวมเข้า	ไม่มาลงทะเบียนเรียน					ลาออก/เสียชีวิต					ตกรอก					ย้ายสาขา/คณะ/มหาวิทยาลัย											
				ปี 1	ปี 2	ปี 3	ปี 4	รวม	ร้อยละ	ปี 1	ปี 2	ปี 3	ปี 4	รวม	ร้อยละ	ปี 1	ปี 2	ปี 3	ปี 4	รวม	ร้อยละ									
คณะพาณิชยศาสตร์และการจัดการ																														
การจัดการรัฐกิจและวิสาหกิจ	144	5	149	4	7			11	7.38	3	3			6	4.03	9	4			13	8.72			1			1	0.67	31	20.81
การจัดการสารสนเทศและคอมพิวเตอร์	139	1	140	13	4			17	12.14	5	9			14	10.00	16	6			22	15.71						0	0.00	53	37.86
การบัญชี	199	9	208	19	7			26	12.50	1	6			7	3.37	3	1			4	1.92			2			2	0.96	39	18.75
การประกันภัยและการจัดการความเสี่ยง	28		28	3	1			4	14.29	1				1	3.57					0	0.00						0	0.00	5	17.86
ระบบสารสนเทศทางการบัญชี	126		126	11	3			14	11.11	2	3			5	3.97	3	2			5	3.97			10			10	7.94	34	26.98
การจัดการการท่องเที่ยว	140	1	141	12	7			19	13.48	2	4			6	4.26	12	2			14	9.93	1					1	0.71	40	28.37
การจัดการพาณิชย์อิเล็กทรอนิกส์	16		16		3			3	18.75					0	0.00	2				2	12.50						0	0.00	5	31.25
การตลาด	96		96	10	5			15	15.63	1	3			4	4.17	10	4			14	14.58						0	0.00	33	34.38
ภาษาอังกฤษธุรกิจ	87		87	11	2			13	14.94	3	1			4	4.60					0	0.00	2					2	2.30	19	21.84
ศิลปะการแสดงและการจัดการ	35		35	3	2			5	14.29		1			1	2.86	8	1			9	25.71			1			1	2.86	16	45.71
คณะสถาปัตยกรรมศาสตร์																														
สถาปัตยกรรม	68		68	8				8	11.76	1	1			2	2.94	1				1	1.47						0	0.00	11	16.18
รวมทั้งสิ้น	1078	16	1094	94	41	0	0	135	12.34	19	31	0	0	50	4.57	64	20	0	0	84	7.68	3	14	0	0	17	1.55	286	26.14	

ข้อมูล ณ วันที่ 27 มีนาคม 2558

หมายเหตุ

ปี 1 = ปีการศึกษา 2556

ปี 3 = ปีการศึกษา 2558

ปี 2 = ปีการศึกษา 2557

ปี 4 = ปีการศึกษา 2559

จำนวนนักศึกษาออกกลางคัน มหาวิทยาลัยสงขลานครินทร์ วิทยาเขตตรัง
 รุ่นปีการศึกษา 2557
 ภาคการศึกษาที่ 2 ปีการศึกษา 2557

คณะ/สาขาวิชา	จำนวนนักศึกษา			ออกกลางคัน (คน)																				รวม ออก กลางคัน	ร้อยละ				
	รับเข้า	ย้ายเข้า	รวมเข้า	ไม่มาลงทะเบียนเรียน					ลาออก/เสียชีวิต					ตกออก					ย้ายสาขา/คณะ/มหาวิทยาลัย										
				ปี 1	ปี 2	ปี 3	ปี 4	รวม	ร้อยละ	ปี 1	ปี 2	ปี 3	ปี 4	รวม	ร้อยละ	ปี 1	ปี 2	ปี 3	ปี 4	รวม	ร้อยละ								
คณะพาณิชยศาสตร์และการจัดการ																													
การจัดการรัฐกิจและวิสาหกิจ	187		187	14				14	7.49	3				3	1.60	5				5	2.67				0	0.00	22	11.76	
การจัดการสารสนเทศและคอมพิวเตอร์	119		119	6				6	5.04	4				4	3.36	5				5	4.20				0	0.00	15	12.61	
การบัญชี	348		348	27				27	7.76	7				7	2.01	8				8	2.30				0	0.00	42	12.07	
การประกันภัยและการจัดการความเสี่ยง	38		38	3				3	7.89					0	0.00	1				1	2.63				0	0.00	4	10.53	
ระบบสารสนเทศทางการบัญชี	160		160	10				10	6.25	3				3	1.88	6				6	3.75				0	0.00	19	11.88	
การจัดการการท่องเที่ยว	163		163	7				7	4.29	4				4	2.45	11				11	6.75				0	0.00	22	13.50	
การจัดการพาณิชย์อิเล็กทรอนิกส์	37		37	1				1	2.70	1				1	2.70	3				3	8.11				0	0.00	5	13.51	
การตลาด	123		123	15				15	12.20	1				1	0.81	4				4	3.25				0	0.00	20	16.26	
ภาษาอังกฤษธุรกิจ	101		101	9				9	8.91	3				3	2.97	2				2	1.98				0	0.00	14	13.86	
ศิลปะการแสดงและการจัดการ	30		30	5				5	16.67	1				1	3.33	2				2	6.67				0	0.00	8	26.67	
คณะสถาปัตยกรรมศาสตร์																													
สถาปัตยกรรม	84		84	16				16	19.05	1				1	1.19	2				2	2.38				0	0.00	19	22.62	
รวมทั้งสิ้น	1390	0	1390	113	0	0	0	113	8.13	28	0	0	0	28	2.01	49	0	0	0	49	3.53	0	0	0	0	0	0.00	190	13.67

ข้อมูล ณ วันที่ 27 มีนาคม 2558

หมายเหตุ

ปี 1 = ปีการศึกษา 2555

ปี 3 = ปีการศึกษา 2557

ปี 2 = ปีการศึกษา 2556

ปี 4 = ปีการศึกษา 2558

ตัวชี้วัดผลผลิตภาพด้านการผลิตบัณฑิตของ มหาวิทยาลัยสงขลานครินทร์ วิทยาเขตตรัง

รุ่นปีการศึกษา 2552

ภาคการศึกษาที่ 2 ปีการศึกษา 2557

คณะ/สาขาวิชา	จำนวนนักศึกษา			ออกกลางคน						สำเร็จการศึกษา					กำลังศึกษา		
	รับเข้า	ย้ายเข้า	รวมเข้า	ไม่ ลงทะเบียน	ลาออก/ ตาย	ตกออก	ย้ายออก	รวมออก กลางคัน	ร้อยละ	ภายใน กำหนด	ร้อยละ	ช้ากว่า กำหนด	ร้อยละ	รวม สำเร็จ	ร้อยละ	คน	ร้อยละ
คณะพาณิชยศาสตร์และการจัดการ																	
หลักสูตร 4 ปี																	
การจัดการสารสนเทศและคอมพิวเตอร์	199	1	200	15	15	33	4	67	33.50	120	60.00	13	6.50	133	66.50		
การบัญชี	197	2	199	24	5	6	5	40	20.10	150	75.38	7	3.52	157	78.89	2	1.01
การประกันภัย	48	1	49	7	3	8		18	36.73	27	55.10	4	8.16	31	63.27		
ระบบสารสนเทศทางการบัญชี	139	4	143	14	6	24	1	45	31.47	85	59.44	12	8.39	97	67.83	1	0.70
การจัดการการท่องเที่ยว	150	2	152	19	8	25	1	53	34.87	86	56.58	12	7.89	98	64.47	1	0.66
การจัดการพาณิชย์อิเล็กทรอนิกส์	72	1	73	5	5	36		46	63.01	20	27.40	5	6.85	25	34.25	2	2.74
การตลาด	150	1	151	24	9	43	1	77	50.99	67	44.37	7	4.64	74	49.01		
หลักสูตร 2 ปี																	
การบัญชี	122		122	10	2	10		22	18.03	93	76.23	7	5.74	100	81.97		
คณะศิลปกรรมศาสตร์																	
ศิลปะการแสดง	7		7							5	71.43	2	28.57	7	100.00		
รวมทั้งสิ้น	1084	12	1096	118	53	185	12	368	33.58	653	59.58	69	6.30	722	65.88	6	0.55

ข้อมูล ณ วันที่ 27 มีนาคม 2558

ตัวชี้วัดผลผลิตภาพด้านการผลิตบัณฑิตของ มหาวิทยาลัยสงขลานครินทร์ วิทยาเขตตรัง

รุ่นปีการศึกษา 2553

ภาคการศึกษาที่ 2 ปีการศึกษา 2557

คณะ/สาขาวิชา	จำนวนนักศึกษา			ออกกลางคน						สำเร็จการศึกษา					กำลังศึกษา		
	รับเข้า	ย้ายเข้า	รวมเข้า	ไม่ลงทะเบียน	ลาออก/ตาย	ตกออก	ย้ายออก	รวมออกกลางคัน	ร้อยละ	ภายในกำหนด	ร้อยละ	ช้ากว่ากำหนด	ร้อยละ	รวมสำเร็จ	ร้อยละ	คน	ร้อยละ
คณะพาณิชยศาสตร์และการจัดการ																	
การจัดการสารสนเทศและคอมพิวเตอร์	158	1	159	20	9	24	12	65	40.88	80	50.31	5	3.14	85	53.46	9	5.66
การบัญชี	170	9	179	29		4		33	18.44	141	78.77	3	1.68	144	80.45	2	1.12
การประกันภัยและการจัดการความเสี่ยง	31	1	32	6	1	10		17	53.13	15	46.88			15	46.88		
ระบบสารสนเทศทางการบัญชี	124	3	127	11	13	18	9	51	40.16	67	52.76	4	3.15	71	55.91	5	3.94
การจัดการการท่องเที่ยว	106	4	110	14	10	15		39	35.45	68	61.82	1	0.91	69	62.73	2	1.82
การจัดการพาณิชย์อิเล็กทรอนิกส์	46	4	50	11	2	18	1	32	64.00	10	20.00	3	6.00	13	26.00	5	10.00
การตลาด	103	1	104	20	4	11	2	37	35.58	58	55.77	4	3.85	62	59.62	5	4.81
คณะศิลปกรรมศาสตร์																	
ศิลปะการแสดง	3		3	2				2	66.67	1	33.33		0.00	1	33.33		
รวมทั้งสิ้น	741	23	764	113	39	100	24	276	36.13	440	57.59	20	2.62	460	60.21	28	3.66

ข้อมูล ณ วันที่ 27 มีนาคม 2558

ตัวชี้วัดผลผลิตภาพด้านการผลิตบัณฑิตของ มหาวิทยาลัยสงขลานครินทร์ วิทยาเขตตรัง

รุ่นปีการศึกษา 2554

ภาคการศึกษาที่ 2 ปีการศึกษา 2557

คณะ/สาขาวิชา	จำนวนนักศึกษา			ออกกลางคน						สำเร็จการศึกษา					กำลังศึกษา		
	รับเข้า	ย้ายเข้า	รวมเข้า	ไม่ลงทะเบียน	ลาออก/ตาย	ตกออก	ย้ายออก	รวมออกกลางคัน	ร้อยละ	ภายในกำหนด	ร้อยละ	ช้ากว่ากำหนด	ร้อยละ	รวมสำเร็จ	ร้อยละ	คน	ร้อยละ
คณะพาณิชยศาสตร์และการจัดการ																	
การจัดการรัฐกิจและวิสาหกิจ	32	5	37	1	1	5		7	18.92		0.00		0.00	0	0.00	30	81.08
การจัดการสารสนเทศและคอมพิวเตอร์	181	1	182	18	14	33	8	73	40.11	2	1.10		0.00	2	1.10	107	58.79
การบัญชี	216	4	220	20	3	13	1	37	16.82		0.00		0.00	0	0.00	183	83.18
การประกันภัยและการจัดการความเสี่ยง	32	1	33	3	2	4	2	11	33.33		0.00		0.00	0	0.00	22	66.67
ระบบสารสนเทศทางการบัญชี	130	1	131	12	5	19	3	39	29.77		0.00		0.00	0	0.00	92	70.23
การจัดการการท่องเที่ยว	125	1	126	11	5	23	4	43	34.13		0.00		0.00	0	0.00	83	65.87
การจัดการพาณิชย์อิเล็กทรอนิกส์	50	4	54	7	3	8	1	19	35.19		0.00		0.00	0	0.00	35	64.81
การตลาด	73	1	74	12	7	10	1	30	40.54		0.00		0.00	0	0.00	44	59.46
ศิลปะการแสดงและการจัดการ	9	1	10	3				3	30.00		0.00		0.00	0	0.00	7	70.00
รวมทั้งสิ้น	848	19	867	87	40	115	20	262	30.22	2	0.23	0	0.00	2	0.23	603	69.55

ข้อมูล ณ วันที่ 27 มีนาคม 2558

ตัวชี้วัดผลผลิตภาพด้านการผลิตบัณฑิตของ มหาวิทยาลัยสงขลานครินทร์ วิทยาเขตตรัง

รุ่นปีการศึกษา 2555

ภาคการศึกษาที่ 2 ปีการศึกษา 2557

คณะ/สาขาวิชา	จำนวนนักศึกษา			ออกกลางคน						สำเร็จการศึกษา					กำลังศึกษา		
	รับเข้า	ย้ายเข้า	รวมเข้า	ไม่ลงทะเบียน	ลาออก/ตาย	ตกออก	ย้ายออก	รวมออกกลางคัน	ร้อยละ	ภายในกำหนด	ร้อยละ	ช้ากว่ากำหนด	ร้อยละ	รวมสำเร็จ	ร้อยละ	คน	ร้อยละ
คณะพาณิชยศาสตร์และการจัดการ																	
การจัดการรัฐกิจและวิสาหกิจ	137	5	142	12	3	9	1	25	17.61		0.00		0.00	0	0.00	117	82.39
การจัดการสารสนเทศและคอมพิวเตอร์	149		149	25	8	29	11	73	48.99		0.00		0.00	0	0.00	76	51.01
การบัญชี	206	6	212	22	10	15	1	48	22.64		0.00		0.00	0	0.00	164	77.36
การประกันภัยและการจัดการความเสี่ยง	30	2	32	8		2		10	31.25		0.00		0.00	0	0.00	22	68.75
ระบบสารสนเทศทางการบัญชี	106		106	13	5	9	3	30	28.30		0.00		0.00	0	0.00	76	71.70
การจัดการการท่องเที่ยว	147	1	148	25	9	10	2	46	31.08		0.00		0.00	0	0.00	102	68.92
การจัดการพาณิชย์อิเล็กทรอนิกส์	27	4	31	3	2	8	1	14	45.16		0.00		0.00	0	0.00	17	54.84
การตลาด	100	1	101	14	2	16		32	31.68		0.00		0.00	0	0.00	69	68.32
ภาษาอังกฤษธุรกิจ	68		68	11	2	3	1	17	25.00		0.00		0.00	0	0.00	51	75.00
ศิลปะการแสดงและการจัดการ	27		27	5	1	4		10	37.04		0.00		0.00	0	0.00	17	62.96
คณะสถาปัตยกรรมศาสตร์																	
สถาปัตยกรรม	45		45	7	2	5		14	31.11		0.00		0.00	0	0.00	31	68.89
รวมทั้งสิ้น	1042	19	1061	145	44	110	20	319	30.07	0	0.00	0	0.00	0	0.00	742	69.93

ข้อมูล ณ วันที่ 27 มีนาคม 2558

ตัวชี้วัดผลผลิตภาพด้านการผลิตบัณฑิตของ มหาวิทยาลัยสงขลานครินทร์ วิทยาเขตตรัง

รุ่นปีการศึกษา 2556

ภาคการศึกษาที่ 2 ปีการศึกษา 2557

คณะ/สาขาวิชา	จำนวนนักศึกษา			ออกกลางคน						สำเร็จการศึกษา					กำลังศึกษา		
	รับเข้า	ย้ายเข้า	รวมเข้า	ไม่ลงทะเบียน	ลาออก/ตาย	ตกออก	ย้ายออก	รวมออกกลางคัน	ร้อยละ	ภายในกำหนด	ร้อยละ	ช้ากว่ากำหนด	ร้อยละ	รวมสำเร็จ	ร้อยละ	คน	ร้อยละ
คณะพาณิชยศาสตร์และการจัดการ																	
การจัดการรัฐกิจและวิสาหกิจ	144	5	149	11	6	13	1	31	20.81		0.00		0.00	0	0.00	118	79.19
การจัดการสารสนเทศและคอมพิวเตอร์	139	1	140	17	14	22		53	37.86		0.00		0.00	0	0.00	87	62.14
การบัญชี	199	9	208	26	7	4	2	39	18.75		0.00		0.00	0	0.00	169	81.25
การประกันภัยและการจัดการความเสี่ยง	28		28	4	1			5	17.86		0.00		0.00	0	0.00	23	82.14
ระบบสารสนเทศทางการบัญชี	126		126	14	5	5	10	34	26.98		0.00		0.00	0	0.00	92	73.02
การจัดการการท่องเที่ยว	140	1	141	19	6	14	1	40	28.37		0.00		0.00	0	0.00	101	71.63
การจัดการพาณิชย์อิเล็กทรอนิกส์	16		16	3		2		5	31.25		0.00		0.00	0	0.00	11	68.75
การตลาด	96		96	15	4	14		33	34.38		0.00		0.00	0	0.00	63	65.63
ภาษาอังกฤษธุรกิจ	87		87	13	4		2	19	21.84		0.00		0.00	0	0.00	68	78.16
ศิลปะการแสดงและการจัดการ	35		35	5	1	9	1	16	45.71		0.00		0.00	0	0.00	19	54.29
คณะสถาปัตยกรรมศาสตร์								0									
สถาปัตยกรรม	68		68	8	2	1		11	16.18		0.00		0.00	0	0.00	57	83.82
รวมทั้งสิ้น	1078	16	1094	135	50	84	17	286	26.14	0	0.00	0	0.00	0	0.00	808	73.86

ข้อมูล ณ วันที่ 27 มีนาคม 2558

ตัวชี้วัดผลผลิตภาพด้านการผลิตบัณฑิตของ มหาวิทยาลัยสงขลานครินทร์ วิทยาเขตตรัง

รุ่นปีการศึกษา 2557

ภาคการศึกษาที่ 2 ปีการศึกษา 2557

คณะ/สาขาวิชา	จำนวนนักศึกษา			ออกกลางคน						สำเร็จการศึกษา					กำลังศึกษา		
	รับเข้า	ย้ายเข้า	รวมเข้า	ไม่ลงทะเบียน	ลาออก/ตาย	ตกออก	ย้ายออก	รวมออกกลางคัน	ร้อยละ	ภายในกำหนด	ร้อยละ	ช้ากว่ากำหนด	ร้อยละ	รวมสำเร็จ	ร้อยละ	คน	ร้อยละ
คณะพาณิชยศาสตร์และการจัดการ																	
การจัดการรัฐกิจและวิสาหกิจ	187		187	14	3	5		22	11.76		0.00		0.00	0	0.00	165	88.24
การจัดการสารสนเทศและคอมพิวเตอร์	119		119	6	4	5		15	12.61		0.00		0.00	0	0.00	104	87.39
การบัญชี	348		348	27	7	8		42	12.07		0.00		0.00	0	0.00	306	87.93
การประกันภัยและการจัดการความเสี่ยง	38		38	3		1		4	10.53		0.00		0.00	0	0.00	34	89.47
ระบบสารสนเทศทางการบัญชี	160		160	10	3	6		19	11.88		0.00		0.00	0	0.00	141	88.13
การจัดการการท่องเที่ยว	163		163	7	4	11		22	13.50		0.00		0.00	0	0.00	141	86.50
การจัดการพาณิชย์อิเล็กทรอนิกส์	37		37	1	1	3		5	13.51		0.00		0.00	0	0.00	32	86.49
การตลาด	123		123	15	1	4		20	16.26		0.00		0.00	0	0.00	103	83.74
ภาษาอังกฤษธุรกิจ	101		101	9	3	2		14	13.86		0.00		0.00	0	0.00	87	86.14
ศิลปะการแสดงและการจัดการ	30		30	5	1	2		8	26.67		0.00		0.00	0	0.00	22	73.33
คณะสถาปัตยกรรมศาสตร์																	
สถาปัตยกรรม	84		84	16	1	2		19	22.62		0.00		0.00	0	0.00	65	77.38
รวมทั้งสิ้น	1390	0	1390	113	28	49	0	190	13.67	0	0.00	0	0.00	0	0.00	1200	86.33

ข้อมูล ณ วันที่ 27 มีนาคม 2558