

## คำนำ

จุลสารงานทะเบียนและประมวลผลนักศึกษา มหาวิทยาลัยสงขลานครินทร์ วิทยาเขตตรัง ปีที่ 9 ฉบับที่ 18 ประจำภาคการศึกษาที่ 2/2556 นี้ รวบรวมข้อมูลเกี่ยวกับการดำเนินงานของงานทะเบียนและประมวลผลนักศึกษา ตั้งแต่ภาคการศึกษาที่ 1 ปีการศึกษา 2556 ถึง ภาคการศึกษาที่ 2 ปีการศึกษา 2556

งานทะเบียนและประมวลผลนักศึกษา ขอขอบคุณทุกท่าน ที่ให้การสนับสนุนร่วมมือมา โดยตลอด และหวังว่าข้อมูลจากจุลสารฉบับนี้จะเป็นประโยชน์แก่ผู้ที่เกี่ยวข้องได้เป็นอย่างดี ทั้งนี้งานทะเบียนและประมวลผลนักศึกษา ยินดีรับฟัง หากมีข้อเสนอแนะประการใด เพื่อนำมาปรับปรุงให้เกิดประโยชน์ต่อไป

งานทะเบียนและประมวลผลนักศึกษา

มกราคม 2557



# สารบัญ

หน้า

## ข้อมูลจำนวนนักศึกษา

- จำนวนนักศึกษามหาวิทยาลัยสงขลานครินทร์ วิทยาเขตตรัง  
จำแนกตามหลักสูตร/คณะ/สาขาวิชา/ปีที่เข้าศึกษา 1
- จำนวนนักศึกษามหาวิทยาลัยสงขลานครินทร์ วิทยาเขตตรัง จำแนกตามคณะ/สาขาวิชา/ปีที่เข้าศึกษา/เพศ 3
- สรุปภาพรวมจำนวนนักศึกษาของวิทยาเขตตรัง จำแนกตามภูมิภาค (ภาค) ของแต่ละปีการศึกษา 5
- สรุปภาพรวมจำนวนนักศึกษา จำแนกตามภูมิภาค (จังหวัด) ของแต่ละปีการศึกษา 6
- สรุปภาพรวมจำนวนนักศึกษาของวิทยาเขตตรัง จำแนกตามศาสนาของแต่ละปีการศึกษา 9
- เปรียบเทียบจำนวนผู้มีสิทธิ์สอบสัมภาษณ์ จำแนกตามสาขาวิชาและวิธีรับเข้าศึกษา ปีการศึกษา 2554-2557 10

## การลงทะเบียนเรียน

- จำนวนนักศึกษา จำแนกตามรายวิชาที่ลงทะเบียนเรียน ประจำภาคการศึกษาที่ 2 ปีการศึกษา 2556 21

## คำนวณผลการศึกษาและการสำเร็จการศึกษา

- สรุปจำนวนนักศึกษา จำแนกหลักสูตร/สาขาวิชา/ชั้นปี/สถานภาพการศึกษา  
ภายหลังการคำนวณผลการศึกษา ภาคการศึกษาที่ 1/2556 30
- จำนวนนักศึกษาระดับปริญญาตรี ชั้นปีที่ 1 ที่มีผลการศึกษาอยู่ในสถานภาพ CRITICAL และ RETIRED  
ภาคการศึกษาที่ 1/2556 33
- สรุปจำนวนนักศึกษาที่มีผลการเรียนต่ำกว่า 2.00 จำแนกตามสถานภาพการศึกษา ภาคการศึกษาที่ 1/2556 35
- สรุปจำนวนนักศึกษา ที่มีระดับค่า GPA ต่ำกว่า 2.00 จำแนกตามคณะ/สาขาวิชา/ชั้นปี  
ประจำภาคการศึกษาที่ 1/2556 36
- รายชื่อนักศึกษาที่ได้รับดัชนีเฉลี่ยสะสม (GPA) สูงสุด ประจำภาคการศึกษาที่ 1/2556 จำแนกชั้นปี/สาขาวิชา 38
- จำนวนผู้สำเร็จการศึกษา ประจำภาคการศึกษาที่ 1 ปีการศึกษา 2556 40



จำนวนนักศึกษามหาวิทยาลัยสงขลานครินทร์ วิทยาเขตตรัง  
จำแนกตามหลักสูตร/คณะ/สาขาวิชา/ปีที่เข้าศึกษา

ระดับการศึกษา/หลักสูตร/ สาขาวิชา	จำนวนนักศึกษาแต่ละปีการศึกษา							รวม	ร้อยละ
	50	51	52	53	54	55	56		
<b>คณะพาณิชยศาสตร์และการจัดการ</b>									
การจัดการสารสนเทศและคอมพิวเตอร์		2	8	100	109	91	111	421	14.53
การบัญชี			4	145	187	171	178	685	23.65
การประกันภัย/การประกันภัยและการจัดการความเสี่ยง			4	15	22	22	24	87	3.00
ระบบสารสนเทศทางการบัญชี		2	10	77	97	88	112	386	13.32
การจัดการการท่องเที่ยว	1	2	9	71	88	112	120	403	13.91
การพาณิชย์อิเล็กทรอนิกส์/การจัดการพาณิชย์อิเล็กทรอนิกส์			5	17	37	16	14	89	3.07
การตลาด	1		2	68	44	75	81	271	9.35
การจัดการรัฐกิจและวิสาหกิจ					30	117	136	283	9.77
ภาษาอังกฤษธุรกิจ						53	71	124	4.28
ศิลปะการแสดงและการจัดการ			1	2	7	17	28	55	1.90
<b>รวม</b>	<b>2</b>	<b>6</b>	<b>43</b>	<b>495</b>	<b>621</b>	<b>762</b>	<b>875</b>	<b>2,804</b>	<b>96.79</b>
<b>สถาปัตยกรรม</b>									
						35	58	93	3.21
<b>รวม</b>						35	58	93	3.21
<b>รวมนักศึกษาทั้งสิ้น</b>	<b>2</b>	<b>6</b>	<b>43</b>	<b>495</b>	<b>621</b>	<b>797</b>	<b>933</b>	<b>2,897</b>	<b>100.00</b>

ข้อมูล ณ วันที่ 16 มกราคม 2557

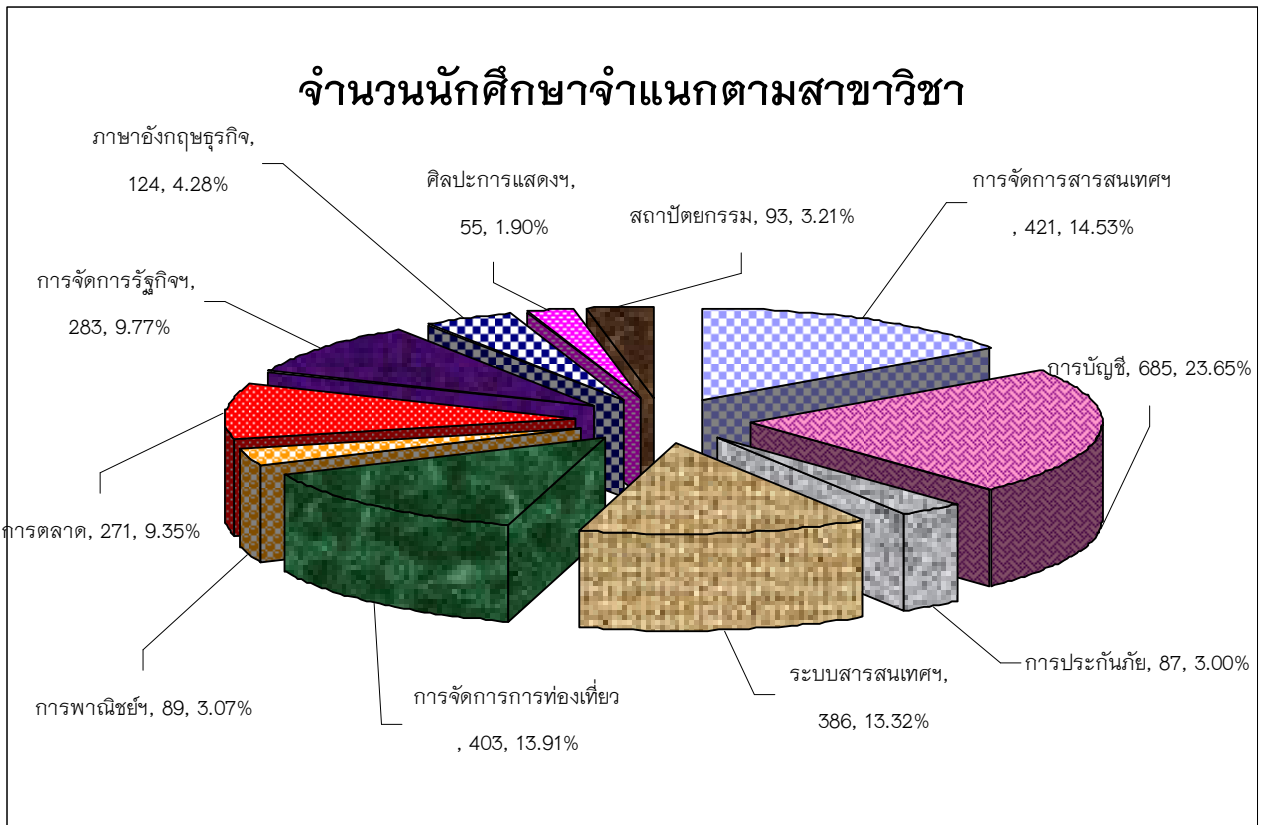

จากจำนวนนักศึกษาทั้งสิ้น 2,897 คน สาขาวิชาที่มีนักศึกษามากที่สุดคือ สาขาวิชาการบัญชี จำนวน 685 คน คิดเป็นร้อยละ 23.65 รองลงมาคือ สาขาวิชาการจัดการสารสนเทศและคอมพิวเตอร์ จำนวน 421 คน คิดเป็นร้อยละ 14.53

จำนวนนักศึกษามหาวิทยาลัยสงขลานครินทร์ วิทยาเขตตรัง  
จำแนกตามคณะ/สาขาวิชา/ปีที่เข้าศึกษา/เพศ

ระดับการศึกษา/สาขาวิชา/เพศ	จำนวนนักศึกษาแต่ละปีการศึกษา																		รวมทั้งสิ้น			
	50 - 51			52			53			54			55			56						
	ช	ญ	ร	ช	ญ	ร	ช	ญ	ร	ช	ญ	ร	ช	ญ	ร	ช	ญ	ร	ช	ญ	ร	
<b>คณะพาณิชยศาสตร์และการจัดการ</b>																						
การจัดการสารสนเทศและคอมฯ	1	1	2	4	4	8	48	52	100	38	71	109	40	51	91	61	50	111	192	229	421	
การบัญชี				2	2	4	14	131	145	24	163	187	29	142	171	35	143	178	104	581	685	
การประกันภัย/การประกันภัยและ การจัดการความเสี่ยง				3	1	4	4	11	15	2	20	22	7	15	22	8	16	24	24	63	87	
ระบบสารสนเทศทางการบัญชี	2		2	4	6	10	16	61	77	10	87	97	14	74	88	17	95	112	63	323	386	
การจัดการการท่องเที่ยว	2	1	3	1	8	9	18	53	71	19	69	88	22	90	112	23	97	120	85	318	403	
การพาณิชย์อิเล็กทรอนิกส์				4	1	6	9	8	17	14	23	37	8	8	16	6	8	14	41	48	89	
การตลาด	1		1		2	2	26	42	68	13	31	44	29	46	75	28	53	81	97	174	271	
การจัดการรัฐกิจและวิสาหกิจ										6	24	30	30	87	117	53	83	136	89	194	283	
ภาษาอังกฤษธุรกิจ													14	39	53	11	60	71	25	99	124	
ศิลปะการแสดง/ ศิลปะการแสดงและการจัดการ					1	1	1	1	2	3	4	7	4	13	17	5	23	28	13	42	55	
<b>รวมนักศึกษา</b>	<b>6</b>	<b>2</b>	<b>8</b>	<b>18</b>	<b>25</b>	<b>43</b>	<b>136</b>	<b>359</b>	<b>495</b>	<b>129</b>	<b>492</b>	<b>621</b>	<b>197</b>	<b>565</b>	<b>762</b>	<b>247</b>	<b>628</b>	<b>875</b>	<b>733</b>	<b>2,071</b>	<b>2,804</b>	

จำนวนนักศึกษามหาวิทยาลัยสงขลานครินทร์ วิทยาเขตตรัง  
จำแนกตามคณะ/สาขาวิชา/ปีที่เข้าศึกษา/เพศ

ระดับการศึกษา/สาขาวิชา/เพศ	จำนวนนักศึกษาแต่ละปีการศึกษา																		รวมทั้งสิ้น			
	50 - 51			52			53			54			55			56						
	ช	ญ	ร	ช	ญ	ร	ช	ญ	ร	ช	ญ	ร	ช	ญ	ร	ช	ญ	ร	ช	ญ	ร	
คณะสถาปัตยกรรมศาสตร์																						
สถาปัตยกรรม													23	12	35	25	33	58	48	45	93	
รวมนักศึกษา													23	12	35	25	33	58	48	45	93	
รวมนักศึกษาทั้งสิ้น	6	2	8	18	25	43	136	359	495	129	492	621	220	577	797	272	661	933	781	2,116	2,897	

ข้อมูล ณ วันที่ 16 มกราคม 2557

สรุปภาพรวมจำนวนนักศึกษาของวิทยาเขตตรัง จำแนกตามภูมิลำเนา (ภาค)  
ของแต่ละปีการศึกษา

ภูมิภาค	จำนวนนักศึกษาแต่ละปีการศึกษา						รวม	คิดเป็น %
	50 - 51	52	53	54	55	56		
1. ภาคเหนือ			1	1	4	10	16	0.55
2. ภาคตะวันออกเฉียงเหนือ		1	7	3	8	4	23	0.80
3. ภาคกลาง	1		11	6	38	13	69	2.38
4. ภาคตะวันออก				1		2	3	0.10
5. ภาคใต้	7	42	476	610	744	903	2782	96.03
6. ไม่มีข้อมูล					1		1	0.03
7. นศ.ต่างประเทศ					2	1	3	0.10
รวม	8	43	495	621	797	933	2,897	100.00

ข้อมูล ณ วันที่ 16 มกราคม 2557

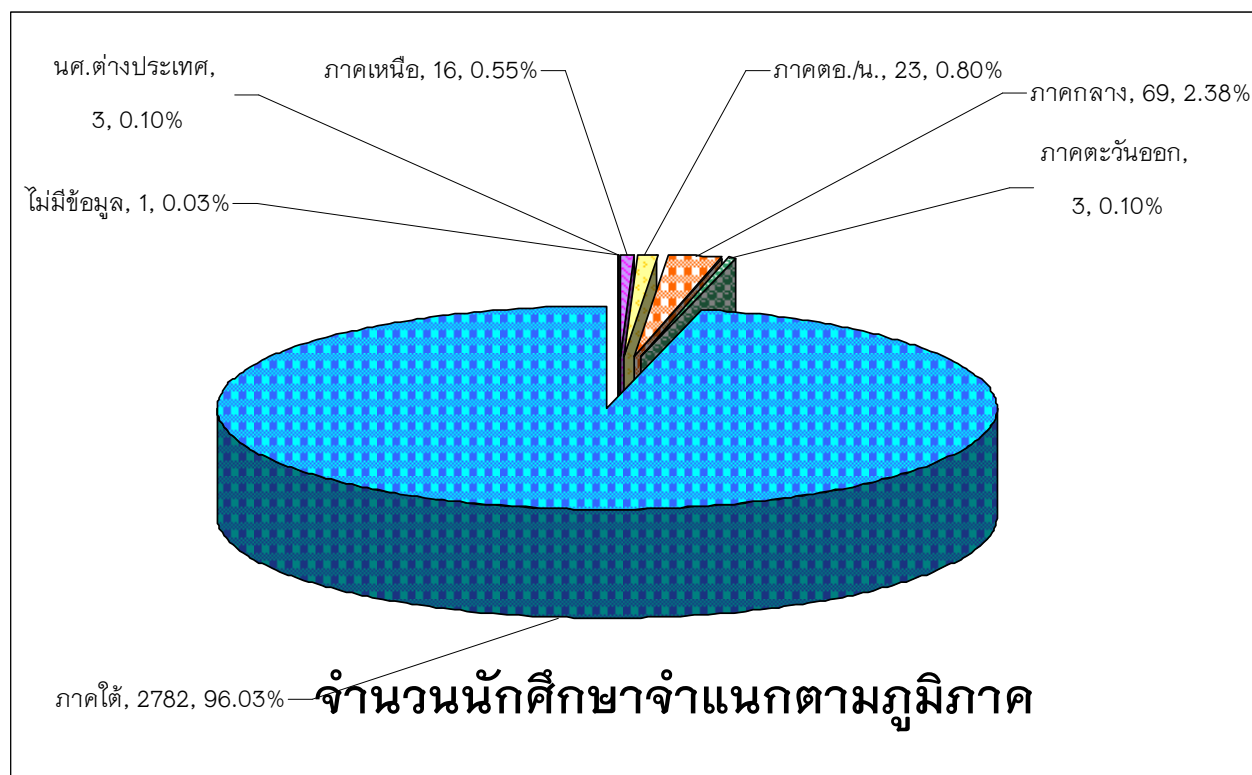

จากจำนวนนักศึกษาทั้งสิ้น 2,897 คน ภูมิภาคที่มีนักศึกษามากที่สุดคือ ภาคใต้จำนวน 2,782 คน คิดเป็นร้อยละ 96.03 รองลงมาคือ ภาคกลางจำนวน 69 คน คิดเป็นร้อยละ 2.38







สรุปภาพรวมจำนวนนักศึกษา จำแนกตามภูมิภาค (จังหวัด) ของแต่ละปีการศึกษา

ภูมิภาค	จำนวนนักศึกษาแต่ละปีการศึกษา								รวม	คิดเป็นร้อยละ
		50	51	52	53	54	55	56		
สิงห์บุรี										
สุพรรณบุรี								1	1	0.03
อ่างทอง										
<b>ภาคตะวันออก</b>						1		2	3	0.10
จันทบุรี										
ชลบุรี						1			1	0.03
ตราด										
ระยอง								2	2	0.07
<b>ภาคใต้</b>		2	5	42	476	610	744	903	2782	96.06
กระบี่					31	35	24	37	127	4.38
ชุมพร				1	16	6	16	26	65	2.24
ตรัง				12	92	110	131	200	545	18.81
นครศรีธรรมราช				1	62	70	108	77	318	10.98
นราธิวาส					11	12	25	34	82	2.83
ปัตตานี				3	17	28	29	38	115	3.97
พังงา					18	13	25	20	76	2.62
พัทลุง		1		3	42	63	53	74	236	8.15
ภูเก็ต					11	18	26	26	81	2.80
ยะลา			1	2	19	18	44	41	125	4.31
ระนอง					3	5	8	9	25	0.86
สงขลา		1	4	14	113	172	209	243	756	26.10
สตูล				3	20	28	20	44	115	3.97
สุราษฎร์ธานี				3	21	32	26	34	116	4.00
ไม่มีข้อมูล							1		1	0.03
<b>นศ.ต่างประเทศ</b>							2	1	3	0.10
<b>รวมทั้งสิ้น</b>		2	6	43	495	621	797	933	2,897	100.00

ข้อมูล ณ วันที่ 16 มกราคม 2557

สรุปภาพรวมจำนวนนักศึกษาของวิทยาเขตตรัง จำแนกตามศาสนา  
ของแต่ละปีการศึกษา

ศาสนา	จำนวนนักศึกษาแต่ละปีการศึกษา						รวม	คิดเป็นร้อยละ
	50 - 51	52	53	54	55	56		
1. พุทธ	7	34	434	516	653	753	2,397	82.74
2. อิสลาม	1	8	60	104	142	174	489	16.88
3. คริสต์		1	1	1	2	6	11	0.38
4. พราหมณ์								
5. ไม่มีข้อมูล								
รวม	8	43	495	621	797	933	2,897	100.00

ข้อมูล ณ วันที่ 16 มกราคม 2557

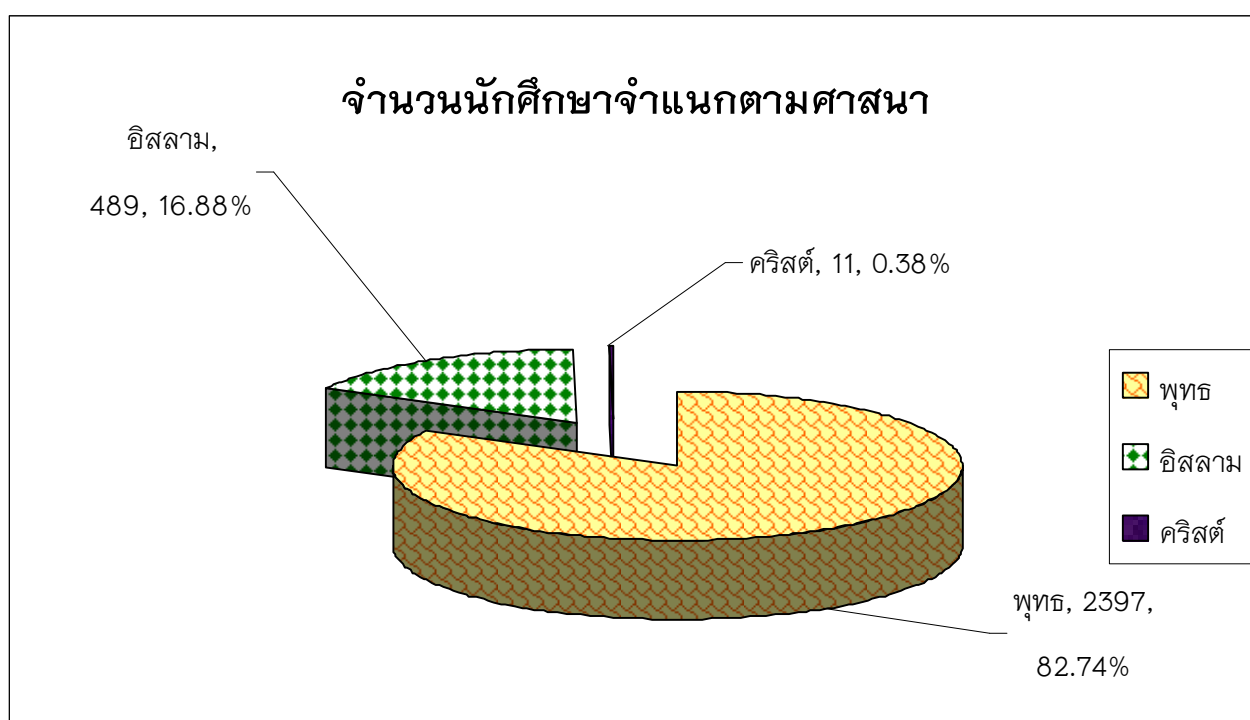

จากจำนวนนักศึกษาทั้งสิ้น 2,897 คน ศาสนาที่มีนักศึกษามากที่สุดคือ ศาสนาพุทธจำนวน 2,397 คน คิดเป็นร้อยละ 82.74 รองลงมาคือ ศาสนาอิสลาม จำนวน 489 คน คิดเป็นร้อยละ 16.88

เปรียบเทียบจำนวนผู้มีสิทธิ์สอบสัมภาษณ์ จำแนกตามสาขาวิชาและวิธีรับเข้าศึกษา ปีการศึกษา 2554 - 2557

คณะพาณิชยศาสตร์และการจัดการ มหาวิทยาลัยสงขลานครินทร์ วิทยาเขตตรัง

สาขาวิชา/วิธีรับเข้าศึกษา	ผู้มีสิทธิ์สอบสัมภาษณ์				ผ่านการสอบสัมภาษณ์								ยืนยันสิทธิ์							
	54	55	56	57	54	ร้อยละ	55	ร้อยละ	56	ร้อยละ	57	ร้อยละ	54	ร้อยละ	55	ร้อยละ	56	ร้อยละ	57	ร้อยละ
การจัดการสารสนเทศและคอมพิวเตอร์																				
สอบตรง	260	170	180		131	50.38	106	62.35	100	55.55			92	70.23	67	63.21	59	59.00		
Admissions	86	89	90		61	70.93	64	71.91	66	73.33			61	100.00	58	90.63	66	100.00		
นักเรียนที่มีผลการเรียนดี	5	9	2	5	3	60.00	5	55.56	2	100.00	3	60.00	0	0.00	2	40.00	1	50.00	2	66.67
การคัดเลือก นร.(ภาคเหนือ)																				
การคัดเลือกนร.(ภาคตะวันออกเฉียงเหนือ)			1						1	100.00										
โควตา ม.อ.ตรัง	46	35	22	23	32	69.57	26	74.29	11	50.00	16	69.56	20	62.50	6	23.08	4	36.36	8	50.00
รับโดยวิธีพิเศษ	9	11	12		6	66.67	7	63.64	9	75.00			6	100.00	6	85.71	9	100.00		
ด้านกีฬา / สอบ.บต. / เด็กดี/ GAT-PAT	8	4			3	37.50	3	75.00					2	66.67	3	100.00				
รวม	414	318	307		236	57.00	212	66.23	189	61.56			181	76.69	142	66.98	139	73.55		

เปรียบเทียบจำนวนผู้มีสิทธิ์สอบสัมภาษณ์ จำแนกตามสาขาวิชาและวิธีรับเข้าศึกษา ปีการศึกษา 2554 - 2557

คณะพาณิชยศาสตร์และการจัดการ มหาวิทยาลัยสงขลานครินทร์ วิทยาเขตตรัง

สาขาวิชา/วิธีรับเข้าศึกษา	ผู้มีสิทธิ์สอบสัมภาษณ์				ผ่านการสอบสัมภาษณ์								ยืนยันสิทธิ์							
	54	55	56		54	ร้อยละ	55	ร้อยละ	56	ร้อยละ	57	ร้อยละ	54	ร้อยละ	55	ร้อยละ	56	ร้อยละ	57	ร้อยละ
การบัญชี																				
สอบตรง	240	171	180		98	40.83	111	64.91	99	55.00			65	66.33	57	51.35	50	50.50		
Admissions	95	125	60		78	82.11	91	72.80	36	60.00			78	100.00	88	96.70	36	100.00		
นักเรียนที่มีผลการเรียนดี	35	41	23	97	13	37.14	25	60.98	11	47.83	43	44.33	8	61.54	11	44.00	9	81.82	20	46.51
การคัดเลือก นร.(ภาคเหนือ)		1	1				1	100.00	1	100.00							1	100.00		
การคัดเลือกนร.(ภาคตะวันออกเฉียงเหนือ)		4	5				4	100.00	5	100.00					2	50.00	1	20.00		
โควตา ม.อ.ตรัง	146	123	242	236	94	64.38	66	53.66	161	66.53	155	65.68	43	45.74	31	46.97	78	48.45	90	58.06
รับโดยวิธีพิเศษ	21	21	37		13	61.90	10	47.62	19	51.35			13	100.00	8	80.00	19	100.00		
ด้านกีฬา / ศอ.บต. / เด็กดี (9)	23	4	9		9	39.13	4	100.00	3	33.33			9	100.00	4	100.00	3	100.00		
GAT-PAT(3)			3						2	66.66							2	100.00		
รวม	560	490	560		305	54.46	312	63.67	337	60.18			216	70.82	201	64.42	199	59.05		

เปรียบเทียบจำนวนผู้มีสิทธิ์สอบสัมภาษณ์ จำแนกตามสาขาวิชาและวิธีรับเข้าศึกษา ปีการศึกษา 2554 - 2557

คณะพาณิชยศาสตร์และการจัดการ มหาวิทยาลัยสงขลานครินทร์ วิทยาเขตตรัง

สาขาวิชา/วิธีรับเข้าศึกษา	ผู้มีสิทธิ์สอบสัมภาษณ์				ผ่านการสอบสัมภาษณ์								ยืนยันสิทธิ์							
	54	55	56	57	54	ร้อยละ	55	ร้อยละ	56	ร้อยละ	57	ร้อยละ	54	ร้อยละ	55	ร้อยละ	56	ร้อยละ	57	ร้อยละ
การประกันภัย / การประกันภัยและการจัดการความเสี่ยง																				
สอบตรง	130	86	54		39	30.00	37	43.02	26	48.15			24	61.54	12	32.43	13	50.00		
Admissions	13	12	17		6	46.15	12	100.00	12	70.59			6	100.00	8	66.67	12	100.00		
นักเรียนที่มีผลการเรียนดี	1	1	3	2			1	100.00	1	33.33	2	100.00					0	0.00	0	0.00
การคัดเลือก นร.(ภาคเหนือ)																				
การคัดเลือกนร.(ภาคตะวันออกเฉียงเหนือ)		1					1	100.00												
โควตา ม.อ.ตรัง	6	12	7	12	2	33.33	5	41.67	6	85.71	3	25.00	1	50.00	2	40.00	1	16.67	2	66.67
ทุนสมเด็จพระเทพฯ(กัมพูชา)	3	2	1		1	33.33	2	100.00	1	100.00			1	100.00	2	100.00	1	100.00		
รับโดยวิธีพิเศษ		2	1				2	100.00	1	100.00					1	50.00	1	100.00		
ด้านกีฬา / ศอ.บต. / เด็กดี/ GAT-PAT	1				1	100.00														
รวม	154	116	83		49	31.82	60	51.72	47	56.63			32	65.31	25	41.67	28	59.57		

เปรียบเทียบจำนวนผู้มีสิทธิ์สอบสัมภาษณ์ จำแนกตามสาขาวิชาและวิธีรับเข้าศึกษา ปีการศึกษา 2554 - 2557

คณะพาณิชยศาสตร์และการจัดการ มหาวิทยาลัยสงขลานครินทร์ วิทยาเขตตรัง

สาขาวิชา/วิธีรับเข้าศึกษา	ผู้มีสิทธิ์สอบสัมภาษณ์				ผ่านการสอบสัมภาษณ์								ยืนยันสิทธิ์							
	54	55	56	57	54	ร้อยละ	55	ร้อยละ	56	ร้อยละ	57	ร้อยละ	54	ร้อยละ	55	ร้อยละ	56	ร้อยละ	57	ร้อยละ
ระบบสารสนเทศทางการบัญชี																				
สอบตรง	187	128	135		99	52.94	89	69.53	84	62.22			72	72.73	51	57.30	52	61.90		
Admissions	48	34	71		41	85.42	28	82.35	57	80.28			41	100.00	26	92.86	57	100.00		
นักเรียนที่มีผลการเรียนดี	2	4	10	9	0	0.00	4	100.00	7	70.00	7	77.78			2	50.00	5	71.43	4	57.14
การคัดเลือก นร.(ภาคเหนือ)																				
การคัดเลือกนร.(ภาคตะวันออกเฉียงเหนือ)		1					1	100.00							1	100.00				
โควตา ม.อ.ตรัง	24	46	20	44	13	54.17	33	73.91	12	60.00	32	72.73	9	69.23	22	66.67	6	50.00	15	46.88
รับโดยวิธีพิเศษ	5	4	10		4	80.00	2	50.00	6	60.00			4	100.00	1	50.00	6	100.00		
ด้านกีฬา / คอ.บต. / เด็กดี(1)/ GAT-PAT	8		1		5	62.50							4	80.00						
รวม	274	217	247		162	59.12	157	72.35	166	67.21			130	80.25	103	65.61	126	75.90		



เปรียบเทียบจำนวนผู้มีสิทธิ์สอบสัมภาษณ์ จำแนกตามสาขาวิชาและวิธีรับเข้าศึกษา ปีการศึกษา 2554 - 2557

คณะพาณิชยศาสตร์และการจัดการ มหาวิทยาลัยสงขลานครินทร์ วิทยาเขตตรัง

สาขาวิชา/วิธีรับเข้าศึกษา	ผู้มีสิทธิ์สอบสัมภาษณ์				ผ่านการสอบสัมภาษณ์								ยืนยันสิทธิ์							
	54	55	56	57	54	ร้อยละ	55	ร้อยละ	56	ร้อยละ	57	ร้อยละ	54	ร้อยละ	55	ร้อยละ	56	ร้อยละ	57	ร้อยละ
การจัดการการท่องเที่ยว																				
สอบตรง	190	111	131		68	35.79	60	54.05	58	44.27			40	58.82	29	48.33	27	46.55		
Admissions	106	110	100		70	66.04	77	70.00	57	57.00			70	100.00	68	88.31	57	100.00		
นักเรียนที่มีผลการเรียนดี	6	18	7	12	2	33.33	10	55.55	3	42.86	0	0.00	2	100.00	3	30.00	2	66.67	0	0.00
การคัดเลือก นร.(ภาคเหนือ)	2		1		2	100.00			1	100.00			1	50.00			1	100.00		
การคัดเลือกนร.(ภาคตะวันออกเฉียงเหนือ)	1	1			1	100.00	1	100.00					1	100.00	0					
โควตา ม.อ.ตรัง	44	68	50	47	22	50.00	38	55.88	32	64.00	16	34.04	9	40.91	11	28.95	19	59.38	7	43.75
รับโดยวิธีพิเศษ	0	8	26				5	62.50	18	69.23					3	60.00	18	100.00		
ทุนต้นกล้าสงขลานครินทร์		1					1	100.00							1	100.00				
ด้านกีฬา / ศอ.บต. / เด็กดี/ GAT-PAT(23)	14	36	23		7	50.00	24	66.67	16	69.56			2	28.57	21	87.50	16	100.00		
รวม	363	353	338		172	47.38	216	61.19	185	54.73			125	72.67	136	62.96	140	75.68		

เปรียบเทียบจำนวนผู้มีสิทธิ์สอบสัมภาษณ์ จำแนกตามสาขาวิชาและวิธีรับเข้าศึกษา ปีการศึกษา 2554 - 2557

คณะพาณิชยศาสตร์และการจัดการ มหาวิทยาลัยสงขลานครินทร์ วิทยาเขตตรัง

สาขาวิชา/วิธีรับเข้าศึกษา	ผู้มีสิทธิ์สอบสัมภาษณ์				ผ่านการสอบสัมภาษณ์								ยืนยันสิทธิ์							
	54	55	56	57	54	ร้อยละ	55	ร้อยละ	56	ร้อยละ	57	ร้อยละ	54	ร้อยละ	55	ร้อยละ	56	ร้อยละ	57	ร้อยละ
การพาณิชย์อิเล็กทรอนิกส์/การจัดการพาณิชย์อิเล็กทรอนิกส์																				
สอบตรง	100	86	54		46	46.00	44	51.16	26	48.15			35	76.09	19	43.18	12	46.15		
Admissions	14	8	9		10	71.43	6	75.00	4	44.44			10	100.00	6	100.00	4	100.00		
นักเรียนที่มีผลการเรียนดี		2		1			2	100.00			1	100.00			2	100.00			0	0.00
การคัดเลือก นร.(ภาคเหนือ)		1					1	100.00												
การคัดเลือกนร.(ภาคตะวันออกเฉียงเหนือ)																				
โควตา ม.อ.ตรัง	5	4	4	3	3	60.00	1	25.00	2	50.00	1	33.33	3	100.00			0	0.00	0	0.00
รับโดยวิธีพิเศษ	2	....			2	100.00							2	100.00						
ด้านกีฬา / ศอ.บต. / เด็กดี/ GAT-PAT	1				0	0.00														
รวม	122	101	67		61	50.00	54	53.47	32	47.76			50	81.97	27	50.00	16	50.00		

เปรียบเทียบจำนวนผู้มีสิทธิ์สอบสัมภาษณ์ จำแนกตามสาขาวิชาและวิธีรับเข้าศึกษา ปีการศึกษา 2554 - 2557

คณะพาณิชยศาสตร์และการจัดการ มหาวิทยาลัยสงขลานครินทร์ วิทยาเขตตรัง

สาขาวิชา/วิธีรับเข้าศึกษา	ผู้มีสิทธิ์สอบสัมภาษณ์				ผ่านการสอบสัมภาษณ์								ยืนยันสิทธิ์								
	54	55	56	57	54	ร้อยละ	55	ร้อยละ	56	ร้อยละ	57	ร้อยละ	54	ร้อยละ	55	ร้อยละ	56	ร้อยละ	57	ร้อยละ	
การตลาด																					
สอบตรง	196	129	135		67	34.18	67	51.94	63	46.67			42	62.69	34	50.75	23	36.50			
Admissions	41	62	82		27	65.85	49	79.03	57	69.51			27	100.00	46	93.88	57	100.00			
นักเรียนที่มีผลการเรียนดี	2	4	2	6			4	100.00	2	100.00	5	83.33			3	75.00	0	0.00	1	20.00	
การคัดเลือก นร.(ภาคเหนือ)																					
การคัดเลือกนร.(ภาคตะวันออกเฉียงเหนือ)			3						3	100.00											
โควตา ม.อ.ตรัง	19	37	27	18	5	26.32	21	56.76	14	51.85	8	44.44	3	60.00	10	47.62	8	57.14	2	25.00	
รับโดยวิธีพิเศษ	2	7	8		1	50.00	3	42.86	6	75.00			1	100.00	3	100.00	6	100.00			
ด้านกีฬา(1) / คอ.บต.(1) / เด็กดี/ GAT-PAT	2	1	2		1	50.00	1	100.00	2	100.00			0	0.00	1	100.00	2	100.00			
รวม	262	240	259		101	38.55	145	60.42	147	56.76			73	72.28	97	66.90	96	65.31			

เปรียบเทียบจำนวนผู้มีสิทธิ์สอบสัมภาษณ์ จำแนกตามสาขาวิชาและวิธีรับเข้าศึกษา ปีการศึกษา 2554 - 2557

คณะพาณิชยศาสตร์และการจัดการ มหาวิทยาลัยสงขลานครินทร์ วิทยาเขตตรัง

สาขาวิชา/วิธีรับเข้าศึกษา	ผู้มีสิทธิ์สอบสัมภาษณ์				ผ่านการสอบสัมภาษณ์								ยืนยันสิทธิ์							
	54	55	56	57	54	ร้อยละ	55	ร้อยละ	56	ร้อยละ	57	ร้อยละ	54	ร้อยละ	55	ร้อยละ	56	ร้อยละ	57	ร้อยละ
การจัดการรัฐกิจและวิสาหกิจ																				
สอบตรง		111	119				79	71.17	65	54.62					55	69.62	29	44.61		
Admissions	24	87	120		19	79.17	69	79.31	89	74.17			19	100.00	63	91.30	89	100.00		
นักเรียนที่มีผลการเรียนดี		1	4				1	100.00	3	75.00					0	0.00	3	100.00		
การคัดเลือก นร.(ภาคเหนือ)																				
การคัดเลือกนร.(ภาคตะวันออกเฉียงเหนือ)		1	1				1	100.00	1	100.00					1	100.00				
โควตา ม.อ.ตรัง	30	27	31	64	15	50.00	18	66.67	19	61.29	34	53.12	11	73.33	6	33.33	7	36.84	22	64.71
รับโดยวิธีพิเศษ	1	9	21		1	100.00	6	66.67	14	66.66			1	100.00	6	100.00	14	100.00		
ด้านกีฬา(1) / ศอ.บต. / เด็กดี(2)/ GAT-PAT	1		3		1	100.00			3	100.00			1	100.00			2	66.66		
รวม	56	236	299		36	64.28	174	73.73	194	64.88			32	88.89	131	75.29	144	74.23		

เปรียบเทียบจำนวนผู้มีสิทธิ์สอบสัมภาษณ์ จำแนกตามสาขาวิชาและวิธีรับเข้าศึกษา ปีการศึกษา 2555 - 2557

คณะพาณิชยศาสตร์และการจัดการ มหาวิทยาลัยสงขลานครินทร์ วิทยาเขตตรัง

สาขาวิชา/วิธีรับเข้าศึกษา	ผู้มีสิทธิ์สอบสัมภาษณ์				ผ่านการสอบสัมภาษณ์								ยืนยันสิทธิ์							
	55	56	57		55	ร้อยละ	56	ร้อยละ	57	ร้อยละ	58	ร้อยละ	55	ร้อยละ	56	ร้อยละ	57	ร้อยละ	58	ร้อยละ
ภาษาอังกฤษธุรกิจ																				
สอบตรง	68	54			45	66.18	25	46.29					31	68.89	13	52.00				
Admissions	21	30			18	85.71	24	80.00					18	100.00	24	100.00				
นักเรียนที่มีผลการเรียนดี		15	18				8	53.33	15	83.33					5	62.50	5	33.33		
การคัดเลือก นร.(ภาคเหนือ)		1					1	100.00												
การคัดเลือกนร.(ภาคตะวันออกเฉียงเหนือ)																				
โควตา ม.อ.ตรัง	45	81	82		23	51.11	50	61.73	41	50.00			17	73.91	25	50.00	21	51.22		
รับโดยวิธีพิเศษ	10	13			2	20.00	7	53.85					2	100.00	7	100.00				
ด้านกีฬา / ศอ.บต. / เด็กดี / GAT-PAT(19)		19					13	68.42							13	100.00				
รวม	144	213			88	61.11	128	60.09					68	77.27	87	67.97				

เปรียบเทียบจำนวนผู้มีสิทธิ์สอบสัมภาษณ์ จำแนกตามสาขาวิชาและวิธีรับเข้าศึกษา ปีการศึกษา 2555 - 2557

คณะพาณิชยศาสตร์และการจัดการ มหาวิทยาลัยสงขลานครินทร์ วิทยาเขตตรัง

สาขาวิชา/วิธีรับเข้าศึกษา	ผู้มีสิทธิ์สอบสัมภาษณ์				ผ่านการสอบสัมภาษณ์								ยืนยันสิทธิ์							
	55	56	57	58	55	ร้อยละ	56	ร้อยละ	57	ร้อยละ	58	ร้อยละ	55	ร้อยละ	56	ร้อยละ	57	ร้อยละ	58	ร้อยละ
ศิลปะการแสดงและการจัดการ																				
สอบตรง	48	15			17	35.42	7	46.67					6	35.29	2	28.57				
Admissions	4	5			3	75.00	2	40.00					3	100.00	2	100.00				
นักเรียนที่มีผลการเรียนดี	4	2	1		4	100.00	2	100.00	1	100.00			3	75.00	1	50.00	1	100.00		
การคัดเลือก นร.(ภาคเหนือ)																				
การคัดเลือกนร.(ภาคตะวันออกเฉียงเหนือ)		1					1	100.00							1	100.00				
โครงการศึกษิต/โครงการต้นศิลป์	16	32	30		12	75.00	20	62.50	25	83.00			11	91.67	19	95.00	14	46.66		
รับโดยวิธีพิเศษ	5	12			5	100.00	9	75.00					4	80.00	9	100.00				
ด้านกีฬา / ศอ.บต. / เด็กดี/ GAT-PAT(2)		2					2	100.00							1	50.00				
รวม	77	69			41	53.25	43	62.32					27	67.50	35	81.39				

เปรียบเทียบจำนวนผู้มีสิทธิ์สอบสัมภาษณ์ จำแนกตามสาขาวิชาและวิธีรับเข้าศึกษา ปีการศึกษา 2555 - 2557

คณะสถาปัตยกรรมศาสตร์ มหาวิทยาลัยสงขลานครินทร์ วิทยาเขตตรัง

สาขาวิชา/วิธีรับเข้าศึกษา	ผู้มีสิทธิ์สอบสัมภาษณ์				ผ่านการสอบสัมภาษณ์								ยืนยันสิทธิ์								
	55	56	57	58	55	ร้อยละ	56	ร้อยละ	57	ร้อยละ	58	ร้อยละ	55	ร้อยละ	56	ร้อยละ	57	ร้อยละ	58	ร้อยละ	
สถาปัตยกรรม																					
สอบตรง	10	12			9	90.00	6	50.00					4	44.44	6	100.00					
Admissions	43	15			34	79.07	8	53.33					32	94.12	8	100.00					
นักเรียนที่มีผลการเรียนดี		25	54				13	52.00		29	53.70				5	38.46	5	17.24			
การคัดเลือก นร.(ภาคเหนือ)		1					1	100.00							1	100.00					
การคัดเลือกนร.(ภาคตะวันออกเฉียงเหนือ)		1					1	100.00													
โครงการสถาภูมิ	14	97	75		6	42.86	62	63.92		42	56.00		5	83.33	42	67.74	28	66.67			
รับโดยวิธีพิเศษ	1	9			1	100.00	5	55.55							5	100.00					
ด้านกีฬา / ศอ.บต. / เด็กดี/ GAT-PAT(1)		1					1	100.00							1	100.00					
โครงการ สอวน.			2						1	50.00							1	100.00			
รวม	68	161			50	73.53	97	60.25					41	82.00	68	70.10					

จำนวนนักศึกษาจำแนกตามรายวิชาที่ลงทะเบียนเรียน ประจำปีการศึกษาที่ 2/ 2556

ลำดับ	รหัสวิชา	ชื่อวิชา	Credit	กลุ่ม	จำนวนนักศึกษาลงทะเบียน (คน)
1	912-435	Seminar in Performing Arts	2(2-0-4)	1	2
2	912-436	Senior Project	4(1-6-5)	1	2
3	941-100	Thai For Communication	3(3-0-6)	1	193
			3(3-0-6)	2	135
4	941-112	Fundamental English Listening and Speaking	3(2-2-5)	1	35
			3(2-2-5)	2	35
			3(2-2-5)	3	36
			3(2-2-5)	4	33
			3(2-2-5)	5	26
			3(2-2-5)	6	25
			3(2-2-5)	7	27
			3(2-2-5)	8	20
			3(2-2-5)	9	15
			3(2-2-5)	10	35
			3(2-2-5)	11	37
			3(2-2-5)	12	25
5	941-113	Fundamental English Reading and Writing	3(3-0-6)	1	46
			3(3-0-6)	2	44
			3(3-0-6)	3	45
			3(3-0-6)	4	45
			3(3-0-6)	5	38
			3(3-0-6)	6	39
			3(3-0-6)	7	42
			3(3-0-6)	8	45
			3(3-0-6)	9	39
			3(3-0-6)	10	43
			3(3-0-6)	11	39
			3(3-0-6)	12	36
			3(3-0-6)	13	59



จำนวนนักศึกษาจำแนกตามรายวิชาที่ลงทะเบียนเรียน ประจำปีการศึกษาที่ 2/ 2556

ลำดับ	รหัสวิชา	ชื่อวิชา	Credit	กลุ่ม	จำนวนนักศึกษาลงทะเบียน (คน)
			3(3-0-6)	14	34
6	941-114	Consolidating Listening Skills in English	3(3-0-6)	1	40
7	941-116	Business Grammar and Use I	3(3-0-6)	1	38
			3(3-0-6)	2	34
8	941-216	English Conversation For Daily Communication	3(3-0-6)	2	21
			3(3-0-6)	3	25
9	941-217	Reading Development	3(3-0-6)	1	31
			3(3-0-6)	2	29
10	941-218	English For Business	3(3-0-6)	1	35
			3(3-0-6)	2	30
			3(3-0-6)	3	30
11	941-220	Chinese I	3(3-0-3)	1	29
			3(3-0-3)	2	28
			3(3-0-3)	3	25
			3(3-0-3)	4	25
			3(3-0-3)	5	26
			3(3-0-3)	7	23
			3(3-0-3)	9	24
12	941-221	Chinese II	3(3-0-3)	1	25
			3(3-0-3)	2	15
13	941-223	Chinese For Hotel Business	3(3-0-6)	1	18
			3(3-0-6)	2	17
14	941-232	Elementary Japanese I	3(2-2-5)	1	17
15	941-260	Business English Writing I	3(3-0-6)	1	27
			3(3-0-6)	2	26
16	941-261	English-thai Translation	3(3-0-6)	1	53
17	941-265	English For Hotel Business	3(3-0-6)	1	29
			3(3-0-6)	2	21
			3(3-0-6)	3	25

จำนวนนักศึกษาจำแนกตามรายวิชาที่ลงทะเบียนเรียน ประจำปีการศึกษาที่ 2/ 2556

ลำดับ	รหัสวิชา	ชื่อวิชา	Credit	กลุ่ม	จำนวนนักศึกษา ลงทะเบียน (คน)
			3(3-0-6)	4	30
18	941-266	Business English Reading II	3(3-0-6)	1	53
19	941-270	Malay For Communication I	3(3-0-6)	1	28
			3(3-0-6)	2	29
20	941-280	Korean I	3(3-0-6)	1	24
			3(3-0-6)	2	13
			3(3-0-6)	3	25
21	941-281	Korean II	3(3-0-6)	1	5
22	941-292	Basic English Phonetics	3(3-0-6)	1	53
23	941-294	Business English Conversation II	3(3-0-6)	1	26
			3(3-0-6)	2	27
24	941-313	English Composition II	3(3-0-6)	1	23
25	942-100	Co-curricular Activities I	1(0-0-3)	1	469
26	942-111	Wisdom of Living	3(2-2-5)	1	289
			3(2-2-5)	2	322
27	942-125	Badminton	1(0-2-1)	1	71
			1(0-2-1)	2	79
			1(0-2-1)	3	80
			1(0-2-1)	4	76
28	942-143	Introduction to Public and Enterprise Management	3(3-0-6)	1	143
29	942-204	Psychology For Well-being	3(3-0-6)	1	474
30	942-205	Communication and Information	3(3-0-6)	1	358
31	942-213	Thai Traditional Arts and Cultures	3(3-0-3)	1	68
32	942-221	Physical Education and Recreation	1(0-2-1)	1	139
33	942-230	Taxation	3(3-0-3)	1	255
			3(3-0-3)	2	215
34	942-232	Business Law II	3(3-0-3)	1	473
35	942-233	Insurance Law	2(2-0-2)	1	22
36	942-234	Business Law	3(3-0-3)	1	149
37	942-235	Tourism Laws	3(3-0-3)	1	85

จำนวนนักศึกษาจำแนกตามรายวิชาที่ลงทะเบียนเรียน ประจำปีการศึกษาที่ 2/ 2556

ลำดับ	รหัสวิชา	ชื่อวิชา	Credit	กลุ่ม	จำนวนนักศึกษา ลงทะเบียน (คน)
38	942-237	Administrative Law	3(3-0-6)	1	123
39	942-242	Public Policy and Planning	3(3-0-6)	1	118
40	942-340	Research Methodology For Public Administration	3(3-0-6)	1	26
41	942-342	Public Finance Administration	3(3-0-6)	1	27
42	942-344	Civil Society and Civil Movement	3(3-0-6)	1	143
43	943-111	Performing Arts History	3(3-0-6)	1	21
44	943-112	Performing Arts Theories and Criticism	3(2-2-5)	1	21
45	943-121	Thai Classical Dance I	3(1-4-4)	1	21
46	943-221	Folk Performing Arts	3(1-4-4)	1	19
47	943-230	Principles of Management For Performing Arts Business	3(3-0-6)	1	17
48	943-250	Technical English For Performing Arts	3(2-2-5)	1	24
49	943-251	Performing Arts Through Modern Media	3(2-2-5)	1	24
50	943-261	Modern Drama Performing Arts	3(2-2-5)	1	26
51	943-280	Costume and Make-up For Performing Arts	3(2-2-5)	1	29
			3(2-2-5)	2	31
52	943-281	Stage, Scene, Lighting, and Sound	3(2-2-5)	1	25
53	943-331	Marketing Management For Performing Business	3(3-0-6)	1	7
54	943-360	Asean Performing Arts	3(1-4-4)	1	17
55	943-381	Script and Script Writing For Performing Arts	3(2-2-5)	1	7
56	943-382	Costume and Special Make-up Design	3(1-4-4)	1	7
57	946-112	Principles of Accounting II	3(3-0-3)	1	89
			3(3-0-3)	2	95
			3(3-0-3)	3	105
58	946-113	Financial Accounting	3(3-0-3)	1	120
59	946-130	Principles of Risk Management and Insurance	3(3-0-3)	1	23
60	946-141	Introduction to Computer Programming	3(2-2-5)	1	49
			3(2-2-5)	2	56
61	946-160	Principles of Marketing	3(3-0-3)	1	241
62	946-170	Tourism Industry	3(3-0-6)	1	124
63	946-181	Macroeconomics	3(3-0-3)	1	272

จำนวนนักศึกษาจำแนกตามรายวิชาที่ลงทะเบียนเรียน ประจำปีการศึกษาที่ 2/ 2556

ลำดับ	รหัสวิชา	ชื่อวิชา	Credit	กลุ่ม	จำนวนนักศึกษา ลงทะเบียน (คน)
			3(3-0-3)	2	231
64	946-182	Principles of Economic	3(3-0-3)	1	307
65	946-200	Organization and Management	3(3-0-3)	1	3
66	946-201	Small Business Management	3(3-0-3)	1	47
			3(3-0-3)	2	59
67	946-206	Production and Operation Management	3(3-0-3)	1	25
68	946-209	Principles of Management	3(3-0-6)	1	243
69	946-211	Intermediate Accounting II	3(3-0-3)	1	89
			3(3-0-3)	2	76
			3(3-0-3)	3	87
70	946-212	Cost Accounting	3(3-0-3)	1	172
			3(3-0-3)	2	89
71	946-213	Managerial Accounting	3(3-0-3)	1	27
72	946-233	Mathematics of Finance	3(3-0-3)	1	21
73	946-243	Business Application Development	3(2-2-3)	1	62
			3(2-2-3)	2	38
74	946-244	Data Communication and Computer Networks	3(3-0-6)	1	102
75	946-245	Microcomputer	3(3-0-6)	1	87
76	946-246	Management Information Systems For Administrators	3(3-0-6)	1	119
77	946-262	Marketing Management	3(3-0-3)	1	10
78	946-262	Marketing Strategy and Planning	3(3-0-6)	1	87
79	946-264	Direct and Electronic Marketing	3(3-0-3)	1	27
80	946-267	Current Issues in Marketing Ili (brand Management)	3(3-0-3)	1	49
81	946-271	Tourism Business Management	3(3-0-3)	1	106
82	946-275	Tourist Behavior	3(3-0-6)	1	106
83	946-290	Business Finance	3(3-0-3)	1	268
			3(3-0-3)	2	303
84	946-300	Human Resource Management	3(3-0-3)	1	263
			3(3-0-3)	2	152

จำนวนนักศึกษาจำแนกตามรายวิชาที่ลงทะเบียนเรียน ประจำปีการศึกษาที่ 2/ 2556

ลำดับ	รหัสวิชา	ชื่อวิชา	Credit	กลุ่ม	จำนวนนักศึกษา ลงทะเบียน (คน)
85	946-301	International Business	3(3-0-3)	1	36
86	946-304	Small and Medium Enterprise Management	3(3-0-6)	1	29
87	946-305	Management of Community Enterprise	3(3-0-6)	1	31
88	946-312	Accounting Information System Design	3(3-0-6)	1	168
			3(3-0-6)	2	84
89	946-315	Internal Auditing and Controls	3(3-0-3)	1	284
90	946-318	Advanced Accounting I	3(3-0-3)	1	102
			3(3-0-3)	2	84
			3(3-0-3)	3	99
91	946-320	Accounting Database Analysis Design	3(2-2-5)	1	137
			3(2-2-5)	2	161
92	946-321	Software Packages For Accounting	3(3-0-36)	1	72
			3(3-0-36)	2	71
			3(3-0-36)	3	72
			3(3-0-36)	4	66
93	946-330	Welfare Management and Social Insurance	3(3-0-3)	1	22
94	946-332	Transportation Insurance	3(3-0-3)	1	28
95	946-344	Management of Information System	3(3-0-3)	1	109
96	946-345	Multimedia Technologies	3(2-2-5)	1	75
97	946-349	Decision Support System	3(3-0-6)	1	16
98	946-350	Information Security For Electronic Commerce	3(3-0-6)	1	39
99	946-354	Special Topics in Electronic Commerce (decision Support System)	3(3-0-6)	1	10
100	946-355	Electronic Commerce For Tourism Business	3(3-0-6)	1	84
101	946-362	Integrated Marketing Communication	3(3-0-3)	1	45
102	946-363	Marketing Research	3(3-0-3)	1	44
103	946-367	Wholesaling and Retailing Management	3(3-0-3)	1	67
104	946-368	Marketing Management For Public and Enterprises	3(3-0-6)	1	24
105	946-371	Tour Guide	3(3-0-3)	1	85
106	946-372	Ecotourism	3(3-0-3)	1	88

จำนวนนักศึกษาจำแนกตามรายวิชาที่ลงทะเบียนเรียน ประจำปีการศึกษาที่ 2/ 2556

ลำดับ	รหัสวิชา	ชื่อวิชา	Credit	กลุ่ม	จำนวนนักศึกษาลงทะเบียน (คน)
107	946-373	Tourist Destination	3(3-0-3)	1	86
108	946-374	Mice Management	3(3-0-3)	1	85
109	946-375	Airlines Business Management	3(3-0-3)	1	50
110	946-378	Recreation For Traveling	3(3-0-3)	1	42
111	946-390	Personal Financial Planning	3(3-0-3)	1	91
112	946-400	Strategic Management	3(3-0-3)	1	220
			3(3-0-3)	2	199
113	946-412	Seminar in Accounting	3(1-2-6)	1	72
			3(1-2-6)	2	71
114	946-418	Selected Topic in Accounting (accounting Research)	3(3-0-6)	1	50
115	946-420	Accounting Application Programming	3(2-2-5)	1	34
			3(2-2-5)	2	43
116	946-431	Insurance Ethics	2(2-0-2)	1	15
117	946-432	Seminar in Insurance	3(3-0-6)	1	15
118	946-440	Seminar in Information and Computer Management	1(0-2-1)	1	95
119	946-445	Web-based Business Application Development	3(2-2-5)	1	35
120	946-449	Special Topics in Information and Computer Management III (software Quality Assurance)	3(3-0-6)	1	27
121	946-451	Seminar in Electronic Commerce	2(0-4-2)	1	20
122	946-452	Independent Study	2(0-6-0)	1	20
123	946-462	Seminar in Marketing	3(2-1-3)	1	67
124	946-463	Independent Study in Marketing	3(3-0-3)	1	18
			3(3-0-3)	2	22
			3(3-0-3)	3	11
			3(3-0-3)	4	18
125	946-467	Innovative New Product Development Management	3(3-0-3)	1	70

จำนวนนักศึกษาจำแนกตามรายวิชาที่ลงทะเบียนเรียน ประจำปีการศึกษาที่ 2/ 2556

ลำดับ	รหัสวิชา	ชื่อวิชา	Credit	กลุ่ม	จำนวนนักศึกษา ลงทะเบียน (คน)
126	946-471	Independent Study in Tourism Management	3(0-9-0)	1	15
			3(0-9-0)	2	14
			3(0-9-0)	3	15
			3(0-9-0)	4	17
			3(0-9-0)	5	15
127	947-101	Science, Technology , and Society	3(2-2-5)	1	287
			3(2-2-5)	2	255
128	947-114	Basic Statistics	3(3-0-3)	1	14
129	947-118	Business Statistics I	3(3-0-6)	1	138
			3(3-0-6)	2	199
130	947-211	Quantitative Analysis	3(3-0-3)	1	98
131	948-340	Object-oriented Concepts	3(3-0-6)	1	86
132	948-341	Software Engineering	3(3-0-6)	1	112
133	948-342	Project Management	3(3-0-6)	1	110
134	996-130	Environment in The South	3(3-0-6)	1	58
135	997-111	Architectural Design I	4(0-8-4)	1	7
			4(0-8-4)	2	8
			4(0-8-4)	3	8
			4(0-8-4)	4	7
			4(0-8-4)	5	9
			4(0-8-4)	6	9
			4(0-8-4)	7	9
136	997-120	Building Materials and Construction	3(2-3-4)	1	58
137	997-133	Introduction to Urban and Planning	3(3-0-6)	1	58
138	997-211	Architectural Design Iii	4(0-8-4)	1	7
			4(0-8-4)	2	6
			4(0-8-4)	3	7
			4(0-8-4)	4	6
			4(0-8-4)	5	8

จำนวนนักศึกษาจำแนกตามรายวิชาที่ลงทะเบียนเรียน ประจำปีการศึกษาที่ 2/ 2556

ลำดับ	รหัสวิชา	ชื่อวิชา	Credit	กลุ่ม	จำนวนนักศึกษา ลงทะเบียน (คน)
139	997-230	History of Architecture I	3(3-0-6)	1	35
140	997-231	Architectural Psychology	3(3-0-6)	1	93
141	997-250	Building Technology and Construction I	3(2-3-4)	1	35
142	997-303	Architectural and Urban Conservation	3(3-0-6)	1	35

ข้อมูล ณ วันที่ 6 ธันวาคม 2556



สรุปจำนวนนักศึกษา จำแนกตามคณะ/หลักสูตร/สาขาวิชา/ชั้นปี/สถานภาพการศึกษา  
 ภายหลังการคำนวณผลการศึกษา ภาคการศึกษาที่ 1/2556

คณะ/หลักสูตร/ สาขาวิชา/ชั้นปี	จำนวน นักศึกษา	สถานภาพการศึกษา						
		Pass	Critical	1_Pro	2_Pro	3_Pro	Retired	Incomplete/ Delayed R.
<b>คณะพาณิชยศาสตร์และการจัดการ</b>								
<b>การจัดการสารสนเทศและคอมพิวเตอร์</b>								
ชั้นปีที่ 1	126	55	60				11	
ชั้นปีที่ 2	98	76		12	1		9	
ชั้นปีที่ 3	116	97		7		4	8	
ชั้นปีที่ 4	99	88		5	2	4		
ชั้นปีที่ 4 (ตกค้าง)	11	9			1	1		
<b>การบัญชี</b>								
ชั้นปีที่ 1	179	171	7				1	
ชั้นปีที่ 2	172	161		3	6		2	
ชั้นปีที่ 3	186	182		3		1		
ชั้นปีที่ 4	145	144			1			
ชั้นปีที่ 4 (ตกค้าง)	9	9						
<b>การประกันภัย // การประกันภัยและการจัดการความเสี่ยง</b>								
ชั้นปีที่ 1	25	24	1					
ชั้นปีที่ 2	23	22					1	
ชั้นปีที่ 3	22	22						
ชั้นปีที่ 4	15	15						
ชั้นปีที่ 4 (ตกค้าง)	3	2		1				
<b>ระบบสารสนเทศทางการบัญชี</b>								
ชั้นปีที่ 1	116	96	18				2	
ชั้นปีที่ 2	89	73		14			2	
ชั้นปีที่ 3	98	90		4		2	2	
ชั้นปีที่ 4	77	73		2		2		
ชั้นปีที่ 4 (ตกค้าง)	16	13			2		1	

สรุปจำนวนนักศึกษา จำแนกตามคณะ/หลักสูตร/สาขาวิชา/ชั้นปี/สถานภาพการศึกษา  
 ภายหลังการคำนวณผลการศึกษา ภาคการศึกษาที่ 1/2556

หลักสูตร/สาขาวิชา/ชั้นปี	จำนวน นักศึกษา	สถานภาพการศึกษา						
		Pass	Critical	1_Pro	2_Pro	3_Pro	Retired	Incomplete/ Delayed R.
<b>การจัดการการท่องเที่ยว</b>								
ชั้นปีที่ 1	127	103	19				5	
ชั้นปีที่ 2	110	102		2	5		1	
ชั้นปีที่ 3	90	82		3	1	1	3	
ชั้นปีที่ 4	72	70				1	1	
ชั้นปีที่ 4 (ตกค้าง)	13	11			1	1		
<b>การพาณิชย์อิเล็กทรอนิกส์ // การจัดการพาณิชย์อิเล็กทรอนิกส์</b>								
ชั้นปีที่ 1	16	12	2				2	
ชั้นปีที่ 2	16	14			1		1	
ชั้นปีที่ 3	35	35						
ชั้นปีที่ 4	16	16						
ชั้นปีที่ 4 (ตกค้าง)	7	4		2	1			
<b>การตลาด</b>								
ชั้นปีที่ 1	86	60	21				5	
ชั้นปีที่ 2	76	63		5	5		3	
ชั้นปีที่ 3	44	41		1		2		
ชั้นปีที่ 4	68	63		1	1	3		
ชั้นปีที่ 4 (ตกค้าง)	7	7						
<b>ภาษาอังกฤษธุรกิจ</b>								
ชั้นปีที่ 1	75	64	11					
ชั้นปีที่ 2	53	51		2				

สรุปจำนวนนักศึกษา จำแนกตามคณะ/หลักสูตร/สาขาวิชา/ชั้นปี/สถานภาพการศึกษา  
 ภายหลังการคำนวณผลการศึกษา ภาคการศึกษาที่ 1/2556

หลักสูตร/สาขาวิชา/ชั้นปี	จำนวนนักศึกษา	สถานภาพการศึกษา						
		Pass	Critical	1_Pro	2_Pro	3_Pro	Retired	Incomplete/ Delayed R.
<b>การจัดการรัฐกิจและวิสาหกิจ</b>								
ชั้นปีที่ 1	139	79	55				5	
ชั้นปีที่ 2	119	116			1		2	
ชั้นปีที่ 3	31	30					1	
<b>ศิลปะการแสดงและการจัดการ</b>								
ชั้นปีที่ 1	32	20	8				4	
ชั้นปีที่ 2	19	17					2	
ชั้นปีที่ 3	7	7						
ชั้นปีที่ 4	2	2						
ชั้นปีที่ 4 (ตกต่าง)	2	2						
<b>รวมนักศึกษา</b>	<b>2887</b>	<b>2493</b>	<b>202</b>	<b>67</b>	<b>29</b>	<b>22</b>	<b>74</b>	
<b>คณะสถาปัตยกรรมศาสตร์</b>								
<b>สถาปัตยกรรม</b>								
ชั้นปีที่ 1	59	58					1	
ชั้นปีที่ 2	37	31		3	1		2	
<b>รวมนักศึกษา</b>	<b>96</b>	<b>89</b>		<b>3</b>	<b>1</b>		<b>3</b>	
<b>รวมนักศึกษาทั้งสิ้น</b>	<b>2983</b>	<b>2582</b>	<b>202</b>	<b>70</b>	<b>30</b>	<b>22</b>	<b>77</b>	

ข้อมูล ณ วันที่ 12 พฤศจิกายน 2556

**จำนวนนักศึกษาระดับปริญญาตรี ชั้นปีที่ 1  
ที่มีผลการศึกษาอยู่ในสถานภาพ CRITICAL และ RETIRED ภาคการศึกษาที่ 1/2556**

สาขาวิชา	จำนวน นักศึกษา	สถานภาพนักศึกษา			
		CRITICAL	ร้อยละ	RETIRED	ร้อยละ
<b>คณะพาณิชยศาสตร์และการจัดการ</b>					
การจัดการสารสนเทศและคอมพิวเตอร์	126	60	6.12	11	1.12
การบัญชี	179	7	0.71	1	0.10
การประกันภัยและการจัดการความเสี่ยง	25	1	0.10	-	
ระบบสารสนเทศทางการบัญชี	116	18	1.84	2	0.20
การจัดการการท่องเที่ยว	127	19	1.94	5	0.51
การจัดการพาณิชย์อิเล็กทรอนิกส์	16	2	0.20	2	0.20
การตลาด	86	21	2.14	5	0.51
ภาษาอังกฤษธุรกิจ	75	11	1.12	-	
ศิลปะการแสดงและการจัดการ	32	8	0.82	4	0.41
การจัดการรัฐกิจและวิสาหกิจ	139	55	5.61	5	0.51
<b>คณะสถาปัตยกรรมศาสตร์</b>					
สถาปัตยกรรม	59	-		1	0.10
<b>รวมจำนวนนักศึกษา</b>	<b>980</b>	<b>202</b>	<b>20.61</b>	<b>36</b>	<b>3.67</b>

**จำนวนนักศึกษาระดับปริญญาตรี ชั้นปีที่ 1**  
**ที่มีผลการศึกษาอยู่ในสถานภาพ CRITICAL และ RETIRED ภาคการศึกษาที่ 1/2556**

สาขาวิชา	จำนวน นักศึกษา	สถานภาพนักศึกษา			
		CRITICAL	ร้อยละ	RETIRED	ร้อยละ
<b>คณะพาณิชยศาสตร์และการจัดการ</b>					
การจัดการสารสนเทศและคอมพิวเตอร์	126	60	47.62	11	8.73
การบัญชี	179	7	3.91	1	0.56
การประกันภัยและการจัดการความเสี่ยง	25	1	4.00	-	
ระบบสารสนเทศทางการบัญชี	116	18	15.52	2	1.72
การจัดการการท่องเที่ยว	127	19	14.96	5	3.94
การจัดการพาณิชย์อิเล็กทรอนิกส์	16	2	12.50	2	12.50
การตลาด	86	21	24.42	5	5.81
ภาษาอังกฤษธุรกิจ	75	11	14.67	-	
ศิลปะการแสดงและการจัดการ	32	8	25.00	4	12.50
การจัดการรัฐกิจและวิสาหกิจ	139	55	39.57	5	3.60
<b>คณะสถาปัตยกรรมศาสตร์</b>					
สถาปัตยกรรม	59	-		1	1.69
<b>รวมจำนวนนักศึกษา</b>	<b>980</b>	<b>202</b>	<b>20.61</b>	<b>36</b>	<b>3.67</b>

(คิดร้อยละจำแนกสาขา)



สรุปจำนวนนักศึกษา ที่มีระดับค่า GPA ต่ำกว่า 2.00 จำแนกตามคณะ/สาขาวิชา/ชั้นปี  
ประจำภาคการศึกษาที่ 1/2556

สาขาวิชา	ชั้นปี	จน.นศ.	แต่มีระดับคะแนนเฉลี่ยสะสม / ร้อยละ								รวม	ร้อยละ
			0.00 - 0.49	ร้อยละ	0.50- 0.99	ร้อยละ	1.00 - 1.50	ร้อยละ	1.51- 1.99	ร้อยละ		
<b>คณะพาณิชยศาสตร์และการจัดการ</b>												
การจัดการ สารสนเทศ และ คอมพิวเตอร์	1	126	4	3.18	7	5.55	25	19.84	35	27.78	71	56.35
	2	98					5	5.10	17	17.35	22	22.45
	3	116					1	0.86	18	15.52	19	16.38
	4	99							11	11.11	11	11.11
	>4	11							2	18.18	2	18.18
<b>รวม</b>		<b>450</b>	<b>4</b>	<b>0.89</b>	<b>7</b>	<b>1.56</b>	<b>31</b>	<b>6.89</b>	<b>83</b>	<b>18.44</b>	<b>125</b>	<b>27.78</b>
การบัญชี	1	179	1	0.56			1	0.56	6	3.35	8	4.47
	2	172							11	6.39	11	6.39
	3	186							4	2.15	4	2.15
	4	145							1	0.69	1	0.69
	>4	9										
<b>รวม</b>		<b>691</b>	<b>1</b>	<b>0.15</b>			<b>1</b>	<b>0.15</b>	<b>22</b>	<b>3.18</b>	<b>24</b>	<b>3.48</b>
การ ประกันภัย	1	25							1	4.00	1	4.00
	2	23							1	4.35	1	4.35
	3	22										
	4	15										
	>4	3							1	33.33	1	33.33
<b>รวม</b>		<b>88</b>							<b>3</b>	<b>3.41</b>	<b>3</b>	<b>3.41</b>
ระบบ สารสนเทศ ทางการ บัญชี	1	116	2	1.72			5	4.31	13	11.21	20	17.24
	2	89					1	1.12	15	16.85	16	17.98
	3	98							8	8.16	8	8.16
	4	77							4	5.19	4	5.19
	>4	16							3	18.75	3	18.75
<b>รวม</b>		<b>396</b>	<b>2</b>	<b>0.51</b>			<b>6</b>	<b>1.51</b>	<b>43</b>	<b>10.86</b>	<b>51</b>	<b>12.88</b>
การจัดการ การ ท่องเที่ยว	1	127	3	2.36	2	1.58	5	3.94	14	11.02	24	18.90
	2	110							8	7.27	8	7.27
	3	90							8	8.89	8	8.89
	4	72							2	2.78	2	2.78
	>4	13							2	15.38	2	15.38
<b>รวม</b>		<b>412</b>	<b>3</b>	<b>0.73</b>	<b>2</b>	<b>0.49</b>	<b>5</b>	<b>1.21</b>	<b>34</b>	<b>8.25</b>	<b>44</b>	<b>10.68</b>

สรุปจำนวนนักศึกษา ที่มีระดับค่า GPA ต่ำกว่า 2.00 จำแนกตามคณะ/สาขาวิชา/ชั้นปี  
ประจำภาคการศึกษาที่ 1/2556

สาขาวิชา	ชั้นปี	จ.น. นศ.	แต่มีระดับคะแนนเฉลี่ยสะสม / ร้อยละ								รวม	ร้อยละ
			0.00 - 0.49	ร้อยละ	0.50- 0.99	ร้อยละ	1.00 - 1.50	ร้อยละ	1.51- 1.99	ร้อยละ		
การพาณิชย์ อิเล็กทรอนิกส์ โทรนิคส์	1	16			2	12.50	1	6.25	1	6.25	4	25.00
	2	16							2	12.50	2	12.50
	3	35										
	4	16										
	>4	7							3	42.86	3	42.86
<b>รวม</b>		<b>90</b>			<b>2</b>	<b>2.22</b>	<b>1</b>	<b>1.11</b>	<b>6</b>	<b>6.67</b>	<b>9</b>	<b>10.00</b>
การตลาด	1	86	1	1.16	4	4.65	10	11.63	11	12.79	26	30.23
	2	76					1	1.32	12	15.79	13	17.11
	3	44							3	6.82	3	6.82
	4	68							5	7.35	5	7.35
	>4	7										
<b>รวม</b>		<b>281</b>	<b>1</b>	<b>0.36</b>	<b>4</b>	<b>1.42</b>	<b>11</b>	<b>3.91</b>	<b>31</b>	<b>11.03</b>	<b>47</b>	<b>16.73</b>
ภาษาอังกฤษ ธุรกิจ	1	75					4	5.33	7	9.33	11	14.67
	2	53							2	3.77	2	3.77
<b>รวม</b>		<b>128</b>					<b>4</b>	<b>3.13</b>	<b>9</b>	<b>7.03</b>	<b>13</b>	<b>10.16</b>
ศิลปะการ แสดง	1	32	2	6.25	2	6.25	5	15.63	3	9.37	12	37.50
	2	19					2	10.53			2	10.53
	3	7										
	4	4										
<b>รวม</b>		<b>62</b>	<b>2</b>	<b>3.23</b>	<b>2</b>	<b>3.23</b>	<b>7</b>	<b>11.29</b>	<b>3</b>	<b>4.84</b>	<b>14</b>	<b>22.58</b>
การจัดการ รัฐกิจและ วิสาหกิจ	1	139	3	2.16	2	1.44	19	13.67	36	25.90	60	43.17
	2	119					1	0.84	2	1.68	3	2.52
	3	31							1	3.23	1	3.23
<b>รวม</b>		<b>289</b>	<b>3</b>	<b>1.04</b>	<b>2</b>	<b>0.69</b>	<b>20</b>	<b>6.92</b>	<b>39</b>	<b>13.50</b>	<b>64</b>	<b>22.15</b>
<b>คณะสถาปัตยกรรมศาสตร์</b>												
สถาปัตยกรรม	1	59	1	1.70							1	1.70
	2	37					1	2.70	5	13.51	6	16.22
<b>รวม</b>		<b>96</b>	<b>1</b>	<b>1.04</b>			<b>1</b>	<b>1.04</b>	<b>5</b>	<b>5.21</b>	<b>7</b>	<b>7.29</b>
<b>รวมนักศึกษาทั้งสิ้น</b>		<b>2983</b>	<b>17</b>	<b>0.57</b>	<b>19</b>	<b>0.64</b>	<b>87</b>	<b>2.92</b>	<b>278</b>	<b>9.32</b>	<b>401</b>	<b>13.44</b>



รายชื่อนักศึกษาที่ได้ดัชนีสะสม (GPA) สูงสุด ประจำปีภาคการศึกษาที่ 1/2556 จำแนกชั้นปี/สาขาวิชา

คณะ/สาขาวิชา/ชั้นปี	รหัสนักศึกษา	ชื่อ - สกุล		ดัชนีสะสม
<b>คณะสถาปัตยกรรมศาสตร์</b>				
สถาปัตยกรรม				
ชั้นปีที่ 1 (รหัส 56)	5650210064	นายกัญจน์	นพนิช	3.68
ชั้นปีที่ 2 (รหัส 55)	5550210023	นายพีรณัฐ	ช่างทองเครือ	3.51
<b>คณะพาณิชยศาสตร์และการจัดการ</b>				
ชั้นปีที่ 1 (รหัส 55)				
การจัดการสารสนเทศและคอมพิวเตอร์	5650110065	นางสาวกชมน	ลี้มกระจ่างวงศ์	3.82
การบัญชี	5650111006	นางสาวกัญธรมณี	มีวิเศษ	4.00
	5650111013	นางสาวจณิสตา	ยมขรร	4.00
	5650111031	นางสาวณัฐวิภา	แก่นสังข์	4.00
	5650111121	นางสาวสุดารัตน์	เหล็กกุล	4.00
การประกันภัยและการจัดการความเสี่ยง	5650112006	นายทศพล	วิชยานุรักษ์	3.85
ระบบสารสนเทศทางการบัญชี	5650113049	นายศุภณัฐ	สำราญ	3.92
การจัดการการท่องเที่ยว	5650114002	นางสาวกัลยกร	ชินวร	3.71
	5650114007	นางสาวจริยา	สุวรรณวัฒน์	3.71
การจัดการพาณิชย์อิเล็กทรอนิกส์	5650115001	นายกษิตศ	ศรีคราม	2.75
	5650115015	นางสาวมลธิณี	วิภูวัฒนา	2.75
การตลาด	5650116037	นายกิตติศักดิ์	ชัยหาบ	3.35
	5650116090	นางสาวตอฮีเราะฮ์	หนูหมาด	3.35
ภาษาอังกฤษธุรกิจ	5650117049	นางสาวหทัยรัตน์	ศรีสวัสดิ์	3.92
การจัดการรัฐกิจและวิสาหกิจ	5650011019	นางสาวพรทิพย์	สุดสุก	3.76
ศิลปะการแสดง	5650118005	นางสาวเบญจรัตน์	จันทร์ธรรม	3.14
ชั้นปีที่ 2 (รหัส 55)				
การจัดการสารสนเทศและคอมพิวเตอร์	5550110002	นางสาวณัฐกร	คกงกล้า	3.73
การบัญชี	5550111064	นางสาวมาริษา	พึงแยม	4.00
การประกันภัยและการจัดการความเสี่ยง	5550112006	นางสาวปทุมชริกา	นุกุลวุฒิโอบาส	3.72
ระบบสารสนเทศทางการบัญชี	5550113027	นางสาวธิดารัตน์	หลิวคง	3.83
การจัดการการท่องเที่ยว	5550114002	นางสาวกนกพร	แสงไพโรจน์	3.87

รายชื่อนักศึกษาที่ได้ดัชนีสะสม (GPA) สูงสุด ประจำปีภาคการศึกษาที่ 1/2556 จำแนกชั้นปี/สาขาวิชา

สาขาวิชา/ชั้นปี	รหัสนักศึกษา	ชื่อ - สกุล	ดัชนีสะสม
การจัดการพาณิชย์อิเล็กทรอนิกส์	5550115009	นายปิยะนันท์ เทพศร	3.61
การตลาด	5550116030	น.ส.พณิตนาฏ คุณโอบุษฐ์	3.54
ภาษาอังกฤษธุรกิจ	5550117002	นายขจรศักดิ์ แก้วมณีย์	3.83
การจัดการรัฐกิจและวิสาหกิจ	5550011042	นางสาวรัตนภรณ์ แซ่เฮง	3.72
ศิลปะการแสดง	5556611011	นายพุทธสิริ สุขสวัสดิ์	3.81
<b>ชั้นปีที่ 3 (รหัส 54)</b>			
การจัดการสารสนเทศและคอมพิวเตอร์	5450110018	นางสาวเกศินี ห่วงจริง	3.93
การบัญชี	5450111067	นางสาวธิตนันท์ ตู้ประกาย	3.96
การประกันภัย	5450112001	นางสาวกนกกร ปราบปรัม	3.51
ระบบสารสนเทศทางการบัญชี	5450113113	นางสาวอมรทิพย์ จินดา	3.73
การจัดการการท่องเที่ยว	5450114067	นางสาวภัสสร่า ศรีอรุญ	3.88
การพาณิชย์อิเล็กทรอนิกส์	5450115001	นางสาวกนกขวัญ สุขกลับ	3.78
การตลาด	5450116017	นางสาวธนัชพร เพชรศรายุทธ	3.58
การจัดการรัฐกิจและวิสาหกิจ	5450011005	นางสาวกาญจนา รอดด้วน	3.67
ศิลปะการแสดง	5456611005	นายวีระศักดิ์ คำพอง	2.81
<b>ชั้นปีที่ 4 (รหัส 53)</b>			
การจัดการสารสนเทศและคอมพิวเตอร์	5350110057	นายณภัส คงสรณะคง	3.94
การบัญชี	5350111106	นางสาวศิริลักษณ์ ยกย่อง	3.95
การประกันภัย	5350112013	นางสาวประภัสสร อนิวรรณวงศ์	3.70
ระบบสารสนเทศทางการบัญชี	5350113080	นางสาววิลาวัลย์ คำคันทฤทธิ	3.92
การจัดการการท่องเที่ยว	5350114035	นางสาวธิตารัตน์ งามล้ำจจร	3.71
การพาณิชย์อิเล็กทรอนิกส์	5350115028	นายมุฮัมหมัด หมัดหมั่น	3.45
การตลาด	5350116010	นางสาวจารุวรรณ คุณคำ	3.61
ศิลปะการแสดง	5320510005	นายพรชัย ทะเลธาร	3.34

จำนวนผู้สำเร็จการศึกษา ประจำปีภาคการศึกษาที่ 1/2556  
มหาวิทยาลัยสงขลานครินทร์ วิทยาเขตตรัง

คณะ/สาขาวิชา	ปีที่ เข้า ศึกษา	ปีที่สำเร็จ การศึกษา	จำนวนผู้ สำเร็จ การศึกษา	เพศ		เกียรตินิยม	
				ช	ญ	หนึ่ง	สอง
คณะพาณิชยศาสตร์และการจัดการ							
หลักสูตร 4 ปี							
การจัดการสารสนเทศและคอมพิวเตอร์	2552	2556	5		5		
การบัญชี	2551	2556	1		1		
	2552	2556	6	1	5		
การประกันภัย							
ระบบสารสนเทศทางการบัญชี	2552	2556	5	2	3		
การจัดการการท่องเที่ยว	2552	2556	4	3	1		
การพาณิชย์อิเล็กทรอนิกส์	2552	2556	2	2			
การตลาด	2552	2556	5	1	4		
ศิลปะการแสดง	2552	2556	1		1		
<b>รวมผู้สำเร็จการศึกษาทั้งสิ้น</b>			<b>29</b>	<b>9</b>	<b>20</b>		













จำนวนนักศึกษาออกกลางคัน มหาวิทยาลัยสงขลานครินทร์ วิทยาเขตตรัง

รุ่นปีการศึกษา 2555

ภาคการศึกษาที่ 1 และ 2 ปีการศึกษา 2556

คณะ/หลักสูตร/สาขาวิชา	จำนวนนักศึกษา			ออกกลางคัน (คน)																				รวม ออก กลางคัน	ร้อยละ				
	รับ เข้า	ย้าย เข้า	รวม เข้า	ไม่มาลงทะเบียนเรียน						ลาออก/เสียชีวิต					ตถออก				ย้ายสาขา/คณะ/มหาวิทยาลัย										
				ปี 1	ปี 2	ปี 3	ปี 4	รวม	ร้อยละ	ปี 1	ปี 2	ปี 3	ปี 4	รวม	ร้อยละ	ปี 1	ปี 2	ปี 3	ปี 4	รวม	ร้อยละ								
<b>คณะพาณิชยศาสตร์และการจัดการ</b>																													
การจัดการสารสนเทศและคอมพิวเตอร์	149		149	18	3			21	14.94	3	4			7	4.70	15	9			24	16.11	2	4			6	4.03	58	38.93
การบัญชี	206	4	210	19				19	9.05	5	5			10	4.76	7	2			9	4.29		1			1	0.48	39	18.57
การประกันภัยและการจัดการความเสี่ยง	30	2	32	8				8	25.00							1	1			2	6.25							10	31.25
ระบบสารสนเทศทางการบัญชี	106		106	9				9	8.49	4				4	3.77	2	2			4	3.77		1			1	0.94	18	16.98
การจัดการการท่องเที่ยว	147	1	148	20				20	13.61	4	3			7	4.76	6	1			7	4.76		2			2	1.36	36	24.49
การพาณิชย์อิเล็กทรอนิกส์	27		27	2				2	7.41		2			2	7.41	5	1			6	22.22	1				1	3.70	11	40.74
การตลาด	100	1	101	11				11	10.89	1	1			2	1.98	10	3			13	12.87							26	25.74
การจัดการรัฐกิจและวิสาหกิจ	137	4	141	11	1			12	8.51	2	1			3	2.13	6	2			8	5.67		1			1	0.71	24	17.02
ภาษาอังกฤษธุรกิจ	68		68	10	1			11	16.18		1			1	1.47	2				2	2.94	1				1	1.47	15	22.06
ศิลปะการแสดง	27		27	5				5	18.52		1			1	3.70	2	2			4	14.82							10	37.04
<b>คณะสถาปัตยกรรมศาสตร์</b>																													
สถาปัตยกรรม	45		45	5				5	11.11	1				1	2.22	2	2			4	8.89							10	22.22
<b>รวมทั้งสิ้น</b>	1042	12	1054	118	5			123	11.67	20	18			38	3.61	58	25			83	7.87	4	9			13	1.23	257	24.38

ข้อมูล ณ วันที่ 8 มกราคม 2557

หมายเหตุ

ปี 1 = ปีการศึกษา 2555

ปี 3 = ปีการศึกษา 2557

ปี 2 = ปีการศึกษา 2556

ปี 4 = ปีการศึกษา 2558

จำนวนนักศึกษาออกกลางคืน มหาวิทยาลัยสงขลานครินทร์ วิทยาเขตตรัง

รุ่นปีการศึกษา 2556

ภาคการศึกษาที่ 1 และ 2 ปีการศึกษา 2556

คณะ/หลักสูตร/ สาขาวิชา	จำนวนนักศึกษา			ออกกลางคืน (คน)																						รวม ออก กลางคืน	ร้อยละ		
	รับ เข้า	ย้าย เข้า	รวม เข้า	ไม่มาลงทะเบียนเรียน						ลาออก/เสียชีวิต						ตกออก						ย้ายสาขา/คณะ/มหาวิทยาลัย							
				ปี 1	ปี 2	ปี 3	ปี 4	รวม	ร้อยละ	ปี 1	ปี 2	ปี 3	ปี 4	รวม	ร้อยละ	ปี 1	ปี 2	ปี 3	ปี 4	รวม	ร้อยละ								
<b>คณะพาณิชยศาสตร์และการจัดการ</b>																													
การจัดการสารสนเทศและคอมพิวเตอร์	139		139	13				13	9.35	4				4	2.88	11				11	7.91							28	20.14
การบัญชี	199		199	19				19	9.55	1				1	0.50	1				1	0.50							21	10.55
การประกันภัยและการจัดการความเสี่ยง	28		28	3				3	10.71	1				1	3.57												4	14.29	
ระบบสารสนเทศทางการบัญชี	126		126	10				10	7.94	2				2	1.59	2				2	1.59						14	11.11	
การจัดการการท่องเที่ยว	140		140	12				12	8.57	2				2	1.43	5				5	3.57	1					20	14.29	
การพาณิชย์อิเล็กทรอนิกส์	16		16													2				2	12.50						2	12.50	
การตลาด	96		96	9				9	9.36	1				1	1.04	5				5	5.21						15	15.62	
การจัดการรัฐกิจและวิสาหกิจ	144	3	147	4				4	2.78	2				2	1.39	5				5	3.47						11	7.48	
ภาษาอังกฤษธุรกิจ	87		87	11				11	12.64	3				3	27.27							2					16	18.39	
ศิลปะการแสดงและการจัดการ	35		35	3				3	8.57							4				4	11.43						7	20.00	
<b>คณะสถาปัตยกรรมศาสตร์</b>																													
สถาปัตยกรรม	68		68	8				8	11.76	1				1	1.47	1				1	1.47						10	14.71	
<b>รวมทั้งสิ้น</b>	<b>1078</b>	<b>3</b>	<b>1081</b>	<b>92</b>				<b>92</b>	<b>8.51</b>	<b>17</b>				<b>17</b>	<b>1.57</b>	<b>36</b>				<b>36</b>	<b>3.33</b>	<b>3</b>					<b>148</b>	<b>13.69</b>	

ข้อมูล ณ วันที่ 8 มกราคม 2557

หมายเหตุ

ปี 1 = ปีการศึกษา 2555

ปี 3 = ปีการศึกษา 2557

ปี 2 = ปีการศึกษา 2556

ปี 4 = ปีการศึกษา 2558

ตัวชี้วัดผลผลิตภาพด้านการผลิตบัณฑิตของ มหาวิทยาลัยสงขลานครินทร์ วิทยาเขตตรัง

รุ่นปีการศึกษา 2550

ภาคการศึกษาที่ 2 ปีการศึกษา 2556

คณะ/สาขาวิชา/หลักสูตร	จำนวนนักศึกษา			ออกกลางคัน						สำเร็จการศึกษา						กำลังศึกษา	
	รับ เข้า	ย้าย เข้า	รวม	ไม่ลง ทะเบียน	ลาออก/ ตาย	ตก ออก	ย้าย ออก	รวมออก กลางคัน	ร้อยละ	ภายใน กำหนด	ร้อยละ	ช้ากว่า กำหนด	ร้อยละ	รวม สำเร็จ	ร้อยละ	คน	ร้อยละ
คณะพาณิชยศาสตร์และการจัดการ																	
<b>หลักสูตร 4 ปี</b>																	
การจัดการสารสนเทศและคอมพิวเตอร์	164	3	167	18	17	30		65	38.92	91	54.49	11	6.59	102	61.08		
การบัญชี	154	1	155	18	9	13	3	43	27.74	109	70.32	3	1.93	112	72.26		
การประกันภัย	28	1	29	10	5	4	1	20	68.97	7	24.14	2	6.90	9	31.03		
ระบบสารสนเทศทางการบัญชี	91		91	15	8	24	3	50	54.95	41	45.05			41	45.05		
การจัดการการท่องเที่ยว	156	2	158	26	11	19	1	57	36.08	90	56.96	10	6.33	100	63.29	1	0.63
การพาณิชย์อิเล็กทรอนิกส์	40		40	6	3	17		26	65.00	11	27.50	3	7.50	14	35.00		
การตลาด	139	3	142	29	9	30		68	47.89	67	47.18	6	4.22	73	51.41	1	0.70
<b>หลักสูตร 2 ปี</b>																	
การบัญชี	101		101	7	7	8		22	21.78	70	69.31	9	8.91	79	78.22		
<b>รวม</b>	<b>873</b>	<b>10</b>	<b>883</b>	<b>129</b>	<b>69</b>	<b>145</b>	<b>8</b>	<b>351</b>	<b>39.75</b>	<b>486</b>	<b>55.04</b>	<b>44</b>	<b>4.98</b>	<b>530</b>	<b>60.02</b>	<b>2</b>	<b>0.23</b>

ข้อมูล ณ วันที่ 8 มกราคม 2557

ตัวชี้วัดผลผลิตภาพด้านการผลิตบัณฑิตของ มหาวิทยาลัยสงขลานครินทร์ วิทยาเขตตรัง

รุ่นปีการศึกษา 2551

ภาคการศึกษาที่ 2 ปีการศึกษา 2556

คณะ/สาขาวิชา/หลักสูตร	จำนวนนักศึกษา			ออกกลางคัน						สำเร็จการศึกษา						กำลังศึกษา	
	รับ เข้า	ย้าย เข้า	รวม	ไม่ลง ทะเบียน	ลาออก/ ตาย	ตก ออก	ย้าย ออก	รวมออก กลางคัน	ร้อยละ	ภายใน กำหนด	ร้อยละ	ช้ากว่า กำหนด	ร้อยละ	รวม สำเร็จ	ร้อยละ	คน	ร้อยละ
<b>คณะพาณิชยศาสตร์และการจัดการ</b>																	
<b>หลักสูตร 4 ปี</b>																	
การจัดการสารสนเทศและคอมพิวเตอร์	181	1	182	23	15	41		79	43.41	88	48.35	13	7.14	101	55.49	2	1.10
การบัญชี	169		169	12	9	23	1	45	26.63	118	69.82	6	3.55	124	73.37		
การประกันภัย	44	1	45	5	9	10		24	53.33	21	46.67			21	46.67		
ระบบสารสนเทศทางการบัญชี	114		114	12	10	32		54	47.37	54	47.37	4	3.51	58	50.88	2	1.75
การจัดการการท่องเที่ยว	163		163	17	6	23	3	49	30.06	109	66.87	3	1.84	112	68.74	2	1.23
การพาณิชย์อิเล็กทรอนิกส์	40		40	1	6	16		23	57.50	14	35.00	3	7.50	17	42.50		
การตลาด	118	1	119	14	12	40		66	55.46	47	39.50	6	5.04	53	44.54		
<b>หลักสูตร 2 ปี</b>																	
การบัญชี	135		135	17	3	17		37	27.41	91	67.41	7	5.18	98	72.59		
<b>รวม</b>	<b>964</b>	<b>3</b>	<b>967</b>	<b>101</b>	<b>70</b>	<b>202</b>	<b>4</b>	<b>377</b>	<b>38.99</b>	<b>542</b>	<b>56.05</b>	<b>42</b>	<b>4.36</b>	<b>584</b>	<b>60.58</b>	<b>6</b>	<b>0.62</b>

ข้อมูล ณ วันที่ 8 มกราคม 2557

ตัวชี้วัดผลผลิตภาพด้านการผลิตบัณฑิตของ มหาวิทยาลัยสงขลานครินทร์ วิทยาเขตตรัง

รุ่นปีการศึกษา 2552

ภาคการศึกษาที่ 2 ปีการศึกษา 2556

คณะ/สาขาวิชา/หลักสูตร	จำนวนนักศึกษา			ออกกลางคัน						สำเร็จการศึกษา						กำลังศึกษา	
	รับ เข้า	ย้าย เข้า	รวม	ไม่ลง ทะเบียน	ลาออก/ ตาย	ตก ออก	ย้าย ออก	รวมออก กลางคัน	ร้อยละ	ภายใน กำหนด	ร้อยละ	ช้ากว่า กำหนด	ร้อยละ	รวม สำเร็จ	ร้อยละ	คน	ร้อยละ
<b>คณะพาณิชยศาสตร์และการจัดการ</b>																	
<b>หลักสูตร 4 ปี</b>																	
การจัดการสารสนเทศและคอมฯ	199	1	200	15	15	33	4	67	33.50	120	60.00	5	2.5	125	62.50	8	4.00
การบัญชี	197	2	199	23	5	6	5	39	19.60	150	75.38	6	3.01	156	78.39	4	2.01
การประกันภัย	48	1	49	7	3	8		18	36.74	27	55.10			27	55.10	4	8.16
ระบบสารสนเทศทางการบัญชี	139	4	143	14	6	22	1	43	30.07	85	59.44	5	3.50	90	62.94	10	6.99
การจัดการการท่องเที่ยว	150	2	152	19	8	25	1	53	34.87	86	56.58	4	2.63	90	59.21	9	5.92
การพาณิชย์อิเล็กทรอนิกส์	72	1	73	5	5	36		46	63.01	20	27.40	2	2.74	22	30.14	5	6.85
การตลาด	150	1	151	24	9	43	1	77	50.99	67	44.37	5	3.31	72	47.68	2	1.32
<b>หลักสูตร 2 ปี</b>																	
การบัญชี	122		122	10	2	10		22	18.03	93	76.23	7	5.74	100	81.97		
<b>คณะศิลปกรรมศาสตร์</b>																	
ศิลปะการแสดง	7		7							5	71.43	1	14.29	6	85.71	1	14.29
<b>รวม</b>	<b>1084</b>	<b>12</b>	<b>1096</b>	<b>117</b>	<b>53</b>	<b>183</b>	<b>12</b>	<b>365</b>	<b>33.30</b>	<b>653</b>	<b>59.58</b>	<b>35</b>	<b>3.19</b>	<b>688</b>	<b>62.77</b>	<b>43</b>	<b>3.92</b>

ตัวชี้วัดผลผลิตภาพด้านการผลิตบัณฑิตของ มหาวิทยาลัยสงขลานครินทร์ วิทยาเขตตรัง

รุ่นปีการศึกษา 2553

ภาคการศึกษาที่ 1 และ 2 ปีการศึกษา 2556

คณะ/สาขาวิชา/หลักสูตร	จำนวนนักศึกษา			ออกกลางคัน						สำเร็จการศึกษา						กำลังศึกษา	
	รับ เข้า	ย้าย เข้า	รวม	ไม่ลง ทะเบียน	ลาออก/ ตาย	ตก ออก	ย้าย ออก	รวมออก กลางคัน	ร้อยละ	ภายใน กำหนด	ร้อยละ	ช้ากว่า กำหนด	ร้อยละ	รวม สำเร็จ	ร้อยละ	คน	ร้อยละ
<b>คณะพาณิชยศาสตร์และการจัดการ</b>																	
การจัดการสารสนเทศและคอมพิวเตอร์	158	1	159	19	7	22	11	59	37.11							100	62.89
การบัญชี	170	8	178	25	4	4		33	18.54							145	81.46
การประกันภัย	31	1	32	6	1	10		17	53.12							15	46.88
ระบบสารสนเทศทางการบัญชี	124	3	127	11	13	17	8	49	38.58	1	0.79			1	0.79	77	60.63
การจัดการการท่องเที่ยว	106	4	110	13	10	14		37	33.64	2	1.82			2	1.82	71	64.55
การพาณิชย์อิเล็กทรอนิกส์	46	3	49	11	2	18	1	32	65.31							17	34.69
การตลาด	103	1	104	20	4	10	2	36	34.62							68	65.38
<b>คณะศิลปกรรมศาสตร์</b>																	
ศิลปะการแสดง	3		3	1				1	33.33							2	66.66
<b>รวม</b>	<b>741</b>	<b>21</b>	<b>762</b>	<b>106</b>	<b>41</b>	<b>95</b>	<b>22</b>	<b>264</b>	<b>34.65</b>	<b>3</b>	<b>0.39</b>			<b>3</b>	<b>0.39</b>	<b>495</b>	<b>64.96</b>

ข้อมูล ณ วันที่ 8 มกราคม 2557

ตัวชี้วัดผลผลิตภาพด้านการผลิตบัณฑิตของ มหาวิทยาลัยสงขลานครินทร์ วิทยาเขตตรัง

รุ่นปีการศึกษา 2554

ภาคการศึกษาที่ 1 และ 2 ปีการศึกษา 2556

คณะ/สาขาวิชา/หลักสูตร	จำนวนนักศึกษา			ออกกลางคัน						สำเร็จการศึกษา						กำลังศึกษา	
	รับ เข้า	ย้าย เข้า	รวม	ไม่ลง ทะเบียน	ลาออก/ ตาย	ตก ออก	ย้าย ออก	รวมออก กลางคัน	ร้อยละ	ภายใน กำหนด	ร้อยละ	ช้ากว่า กำหนด	ร้อยละ	รวม สำเร็จ	ร้อยละ	คน	ร้อยละ
คณะพาณิชยศาสตร์และการจัดการ																	
การจัดการสารสนเทศและคอมพิวเตอร์	181	1	182	18	14	33	7	72	39.56							109	59.89
การบัญชี	216	4	220	18	3	11	1	33	15.07							187	85.00
การประกันภัย	32	1	33	3	2	4	2	11	33.33							22	66.67
ระบบสารสนเทศทางการบัญชี	130	1	131	11	5	15	3	34	25.95							97	74.05
การจัดการการท่องเที่ยว	125	1	126	8	5	21	4	38	30.16							88	69.84
การพาณิชย์อิเล็กทรอนิกส์	50	4	54	7	2	8	1	18	33.33							37	68.52
การตลาด	73	1	74	12	7	10	1	30	40.54							44	59.46
การจัดการรัฐกิจและวิสาหกิจ	32	5	37	1	1	5		7	18.92							30	81.08
ศิลปะการแสดงและการจัดการ	9	1	10	3				3	30.00							7	70.00
<b>รวม</b>	<b>848</b>	<b>19</b>	<b>867</b>	<b>81</b>	<b>39</b>	<b>107</b>	<b>19</b>	<b>246</b>	<b>28.37</b>							<b>621</b>	<b>71.63</b>

ข้อมูล ณ วันที่ 21 มกราคม 2557

ตัวชี้วัดผลผลิตภาพด้านการผลิตบัณฑิตของ มหาวิทยาลัยสงขลานครินทร์ วิทยาเขตตรัง

รุ่นปีการศึกษา 2555

ภาคการศึกษาที่ 1 และ 2 ปีการศึกษา 2556

คณะ/สาขาวิชา/หลักสูตร	จำนวนนักศึกษา			ออกกลางคัน						สำเร็จการศึกษา						กำลังศึกษา	
	รับ เข้า	ย้าย เข้า	รวม	ไม่ลง ทะเบียน	ลาออก/ ตาย	ตก ออก	ย้าย ออก	รวมออก กลางคัน	ร้อยละ	ภายใน กำหนด	ร้อยละ	ช้ากว่า กำหนด	ร้อยละ	รวม สำเร็จ	ร้อยละ	คน	ร้อย ละ
<b>คณะพาณิชยศาสตร์และการจัดการ</b>																	
การจัดการสารสนเทศและคอมพิวเตอร์	149		149	21	7	24	6	58	38.93							91	
การบัญชี	206	4	210	19	10	9	1	39	18.57							171	
การประกันภัยและการจัดการความเสี่ยง	30	2	32	8		2		10	31.25							22	
ระบบสารสนเทศทางการบัญชี	106		106	9	4	4	1	18	16.98							88	
การจัดการการท่องเที่ยว	147	1	148	20	7	7	2	36	24.32							112	
การจัดการพาณิชย์อิเล็กทรอนิกส์	27		27	2	2	6	1	11	40.74							16	
การตลาด	100	1	101	11	2	13		26	25.74							75	
การจัดการรัฐกิจและวิสาหกิจ	137	4	141	12	3	8	1	24	17.02							117	
ภาษาอังกฤษธุรกิจ	68		68	11	1	2	1	15	22.06							53	
ศิลปะการแสดงและการจัดการ	27		27	5	1	4		10	37.04							17	
<b>คณะสถาปัตยกรรมศาสตร์</b>																	
สถาปัตยกรรม	45		45	5	1	4		10	22.22							35	
<b>รวม</b>	<b>1042</b>	<b>12</b>	<b>1054</b>	<b>123</b>	<b>38</b>	<b>83</b>	<b>13</b>	<b>257</b>	<b>24.38</b>							<b>797</b>	



ตัวชี้วัดผลผลิตภาพด้านการผลิตบัณฑิตของ มหาวิทยาลัยสงขลานครินทร์ วิทยาเขตตรัง

รุ่นปีการศึกษา 2556

ภาคการศึกษาที่ 1 และ 2 ปีการศึกษา 2556

คณะ/สาขาวิชา/หลักสูตร	จำนวนนักศึกษา			ออกกลางคัน						สำเร็จการศึกษา						กำลังศึกษา	
	รับ เข้า	ย้าย เข้า	รวม	ไม่ลง ทะเบียน	ลาออก/ ตาย	ตก ออก	ย้าย ออก	รวมออก กลางคัน	ร้อยละ	ภายใน กำหนด	ร้อยละ	ช้ากว่า กำหนด	ร้อยละ	รวม สำเร็จ	ร้อยละ	คน	ร้อยละ
<b>คณะพาณิชยศาสตร์และการจัดการ</b>																	
การจัดการสารสนเทศและคอมพิวเตอร์	139		139	13	4	11		28	20.14							111	79.86
การบัญชี	199		199	19	1	1		21	10.55							178	89.45
การประกันภัยและการจัดการความเสี่ยง	28		28	3	1			4	14.29							24	85.71
ระบบสารสนเทศทางการบัญชี	126		126	10	2	2		14	11.11							112	88.89
การจัดการการท่องเที่ยว	140		140	12	2	5	1	20	14.29							120	85.71
การจัดการพาณิชย์อิเล็กทรอนิกส์	16		16					2	12.50							14	87.50
การตลาด	96		96	9	1	5		15	15.62							81	84.37
การจัดการรัฐกิจและวิสาหกิจ	144	3	147	4	2	5		11	7.48							136	92.52
ภาษาอังกฤษธุรกิจ	87		87	11	3		2	16	18.39							71	81.61
ศิลปะการแสดงและการจัดการ	35		35	3				7	20.00							28	80.00
<b>คณะสถาปัตยกรรมศาสตร์</b>																	
สถาปัตยกรรม	68		68	8	1	1		10	14.71							58	85.29
<b>รวม</b>	<b>1078</b>	<b>3</b>	<b>1081</b>	<b>92</b>	<b>17</b>	<b>36</b>	<b>3</b>	<b>148</b>	<b>13.69</b>							<b>933</b>	<b>86.31</b>