

คำนำ

จุลสารงานทะเบียนและประมวลผลนักศึกษา มหาวิทยาลัยสงขลานครินทร์ วิทยาเขตตรัง ปีที่ 8 ฉบับที่ 16 ประจำภาคการศึกษาที่ 2/2555 นี้ รวบรวมข้อมูลเกี่ยวกับการดำเนินงานของงานทะเบียนและประมวลผลนักศึกษา ตั้งแต่ภาคการศึกษาที่ 1 ปีการศึกษา 2555 ถึง ภาคการศึกษาที่ 2 ปีการศึกษา 2555

งานทะเบียนและประมวลผลนักศึกษา ขอขอบคุณทุกท่าน ที่ให้การสนับสนุนร่วมมือมาโดยตลอด และหวังว่าข้อมูลจากจุลสารฉบับนี้จะเป็นประโยชน์แก่ผู้ที่เกี่ยวข้องได้เป็นอย่างดี ทั้งนี้งานทะเบียนและประมวลผลนักศึกษา ยินดีรับฟัง หากมีข้อเสนอแนะประการใด เพื่อนำมาปรับปรุงให้เกิดประโยชน์ต่อไป

งานทะเบียนและประมวลผลนักศึกษา

มกราคม 2556



สารบัญ

หน้า

ข้อมูลจำนวนนักศึกษา

- จำนวนนักศึกษามหาวิทยาลัยสงขลานครินทร์ วิทยาเขตตรัง จำแนกตามหลักสูตร/คณะ/สาขาวิชา/ปีที่เข้าศึกษา	1
- จำนวนนักศึกษามหาวิทยาลัยสงขลานครินทร์ วิทยาเขตตรัง จำแนกตามคณะ/สาขาวิชา/ปีที่เข้าศึกษา/เพศ	3
- สรุปภาพรวมจำนวนนักศึกษาของวิทยาเขตตรัง จำแนกตามภูมิภาค (ภาค) ของแต่ละปีการศึกษา	5
- สรุปภาพรวมจำนวนนักศึกษา จำแนกตามภูมิภาค (จังหวัด) ของแต่ละปีการศึกษา	6
- สรุปภาพรวมจำนวนนักศึกษาของวิทยาเขตตรัง จำแนกตามศาสนาของแต่ละปีการศึกษา	9
- เปรียบเทียบจำนวนผู้มีสิทธิ์สอบสัมภาษณ์ จำแนกตามสาขาวิชาและวิธีรับเข้าศึกษา ปีการศึกษา 2553-2556	10

การลงทะเบียนเรียน

- จำนวนนักศึกษา จำแนกตามรายวิชาที่ลงทะเบียนเรียน ประจำภาคการศึกษาที่ 2 ปีการศึกษา 2555	19
- จำนวนนักศึกษาถอนบันทึก W (Withdrawn) แต่ละรายวิชา ประจำภาคการศึกษาที่ 2 ปีการศึกษา 2555	27

คำนวณผลการศึกษาและการสำเร็จการศึกษา

- สรุปจำนวนนักศึกษา จำแนกหลักสูตร/สาขาวิชา/ชั้นปี/สถานภาพการศึกษา ภายหลังการคำนวณผลการศึกษา ภาคการศึกษาที่ 1/2555	30
- จำนวนนักศึกษาระดับปริญญาตรี ชั้นปีที่ 1 ที่มีผลการศึกษาอยู่ในสถานภาพ CRITICAL และ RETIRED ภาคการศึกษาที่ 1/2555	33
- สรุปจำนวนนักศึกษาที่มีผลการเรียนต่ำกว่า 2.00 จำแนกตามสถานภาพการศึกษา ภาคการศึกษาที่ 1/2555	34
- สรุปจำนวนนักศึกษา ที่มีระดับค่า GPA ต่ำกว่า 2.00 จำแนกตามคณะ/สาขาวิชา/ชั้นปี ประจำภาคการศึกษาที่ 1/2555	35
- รายชื่อนักศึกษาที่ได้รับดัชนีเฉลี่ยสะสม (GPA) สูงสุด ประจำภาคการศึกษาที่ 2/2554จำแนกชั้นปี/สาขาวิชา	37
- จำนวนผู้สำเร็จการศึกษา ประจำภาคการศึกษาที่ 1 ปีการศึกษา 2555	39

จำนวนนักศึกษามหาวิทยาลัยสงขลานครินทร์ วิทยาเขตตรัง
จำแนกตามหลักสูตร/คณะ/สาขาวิชา/ปีที่เข้าศึกษา

ระดับการศึกษา/หลักสูตร/สาขาวิชา	จำนวนนักศึกษาแต่ละปีการศึกษา						รวม	ร้อยละ
	50	51	52	53	54	55		
คณะพาณิชยศาสตร์และการจัดการ								
หลักสูตร (4 ปี)								
การจัดการสารสนเทศและคอมพิวเตอร์	2	10	135	101	131	122	501	18.34
การบัญชี	1	2	161	141	189	182	676	24.75
การประกันภัย			31	15	22	22	90	3.29
ระบบสารสนเทศทางการบัญชี		8	101	85	105	94	393	14.39
การจัดการการท่องเที่ยว	2	5	99	74	95	124	399	14.61
การพาณิชย์อิเล็กทรอนิกส์			29	17	37	24	107	3.91
การตลาด	3	3	74	68	46	87	281	10.28
การจัดการรัฐกิจและวิสาหกิจ					28	124	152	5.57
ภาษาอังกฤษธุรกิจ						56	56	2.05
รวม	8	28	630	501	653	835	2655	97.21
คณะสถาปัตยกรรมศาสตร์								
สถาปัตยกรรม						40	40	1.46
รวม						40	40	1.46
คณะศิลปกรรมศาสตร์								
ศิลปะการแสดง			7	2	7	20	36	1.32
รวม			7	2	7	20	36	1.32
รวมนักศึกษาทั้งสิ้น	8	28	637	503	660	895	2731	100.00

ข้อมูล ณ วันที่ 19 พฤศจิกายน 2555

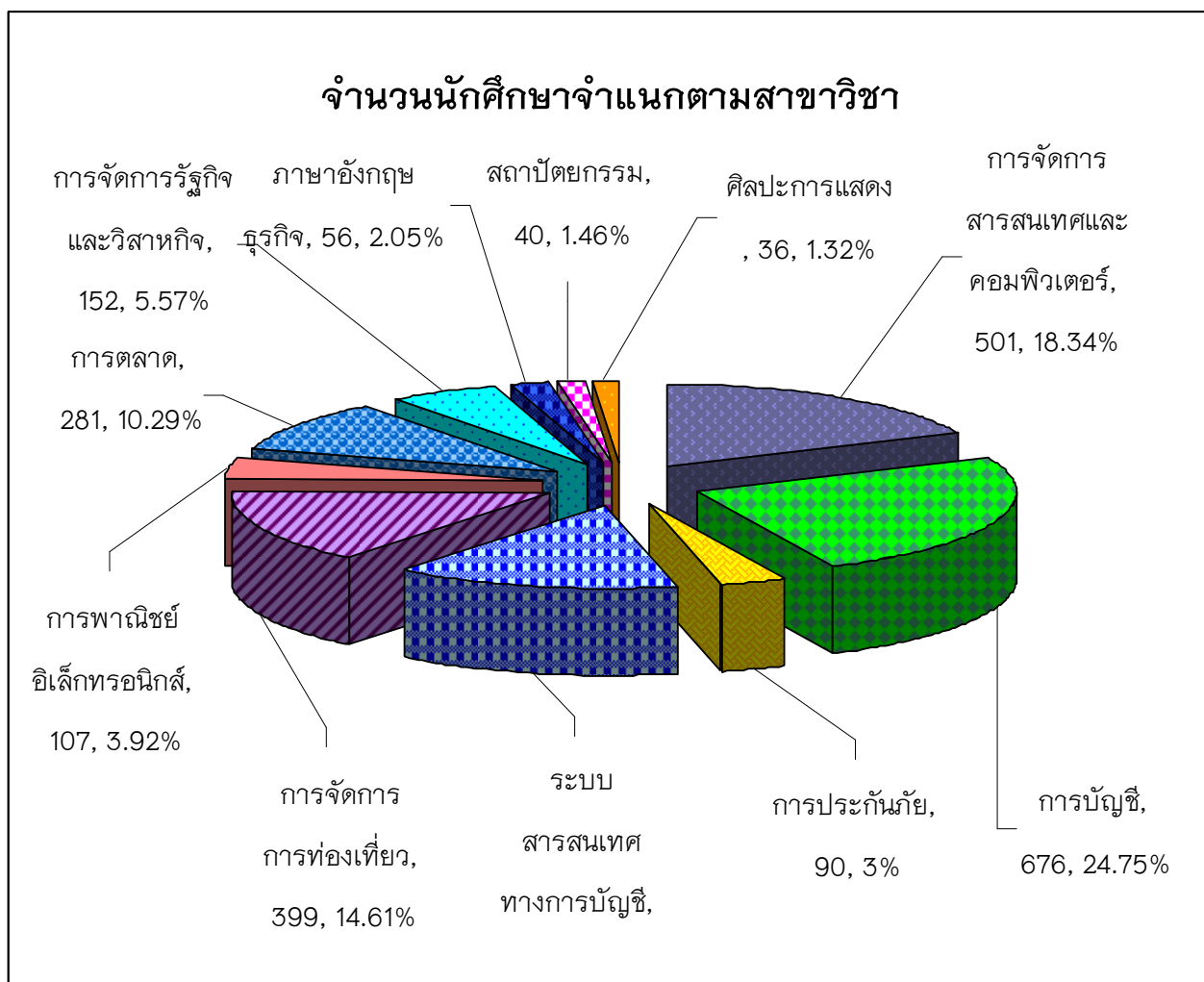

จากจำนวนนักศึกษาทั้งสิ้น 2,731 คน สาขาวิชาที่มีนักศึกษามากที่สุดคือ สาขาวิชาการบัญชี คิดเป็นร้อยละ 24.75 รองลงมาคือ สาขาวิชาการจัดการสารสนเทศและคอมพิวเตอร์ คิดเป็นร้อยละ 18.34

จำนวนนักศึกษามหาวิทยาลัยสงขลานครินทร์ วิทยาเขตตรัง
จำแนกตามคณะ/สาขาวิชา/ปีที่เข้าศึกษา/เพศ

ระดับการศึกษา/สาขาวิชา/เพศ	จำนวนนักศึกษาแต่ละปีการศึกษา																		รวมทั้งสิ้น			
	50			51			52			53			54			55						
	ช	ญ	ร	ช	ญ	ร	ช	ญ	ร	ช	ญ	ร	ช	ญ	ร	ช	ญ	ร	ช	ญ	ร	
คณะพาณิชยศาสตร์และการจัดการ																						
การจัดการสารสนเทศและคอมพิวเตอร์	1	1	2	5	5	10	53	82	135	48	53	101	46	85	131	53	69	122	206	295	501	
การบัญชี		1	1	1	1	2	17	144	161	14	127	141	25	164	189	34	148	182	91	585	676	
การประกันภัย							14	17	31	4	11	15	2	20	22	9	13	22	29	61	90	
ระบบสารสนเทศทางการบัญชี				2	6	8	9	92	101	17	68	85	12	93	105	15	79	94	55	338	393	
การจัดการการท่องเที่ยว		2	2	2	3	5	16	83	99	18	56	74	20	75	95	24	100	124	80	319	399	
การพาณิชย์อิเล็กทรอนิกส์							17	12	29	9	8	17	16	21	37	15	9	24	57	50	107	
การตลาด	2	1	3	2	1	3	15	59	74	25	43	68	13	33	46	33	54	87	90	191	281	
การจัดการรัฐกิจและวิสาหกิจ													5	23	28	35	89	124	40	112	152	
ภาษาอังกฤษธุรกิจ																15	41	56	15	41	56	
รวมนักศึกษา	3	5	8	12	16	28	141	489	630	135	366	501	139	514	653	233	602	835	663	1992	2655	

จำนวนนักศึกษามหาวิทยาลัยสงขลานครินทร์ วิทยาเขตตรัง
จำแนกตามคณะ/สาขาวิชา/ปีที่เข้าศึกษา/เพศ

ระดับการศึกษา/สาขาวิชา/เพศ	จำนวนนักศึกษาแต่ละปีการศึกษา																		รวมทั้งสิ้น			
	50			51			52			53			54			55						
	ช	ญ	ร	ช	ญ	ร	ช	ญ	ร	ช	ญ	ร	ช	ญ	ร	ช	ญ	ร	ช	ญ	ร	
คณะสถาปัตยกรรมศาสตร์																						
สถาปัตยกรรมศาสตร์																	27	13	40	27	13	40
รวมนักศึกษา																	27	13	40	27	13	40
คณะศิลปกรรมศาสตร์																						
ศิลปะการแสดง							4	3	7	1	1	2	3	4	7	4	16	20	12	24	36	
รวมนักศึกษา							4	3	7	1	1	2	3	4	7	4	16	20	12	24	36	
รวมนักศึกษาทั้งสิ้น	3	5	8	12	16	28	145	492	637	136	367	503	142	518	660	264	631	895	702	2029	2731	

สรุปภาพรวมจำนวนนักศึกษาของวิทยาเขตตรัง จำแนกตามภูมิภาค (ภาค)
ของแต่ละปีการศึกษา

ภูมิภาค	จำนวนนักศึกษาแต่ละปีการศึกษา						รวม	คิดเป็น %
	50	51	52	53	54	55		
1. ภาคเหนือ			3	1	2	4	10	0.37
2. ภาคตะวันออกเฉียงเหนือ			4	7	3	12	26	0.95
3. ภาคกลาง		2	10	11	6	40	69	2.53
4. ภาคตะวันออก			2		1		3	0.11
5. ภาคใต้	8	26	618	484	648	837	2621	95.97
6. นศ.ต่างประเทศ						2	2	0.07
รวม	8	28	637	503	660	895	2731	100.00

ข้อมูล ณ วันที่ 19 พฤศจิกายน 2555

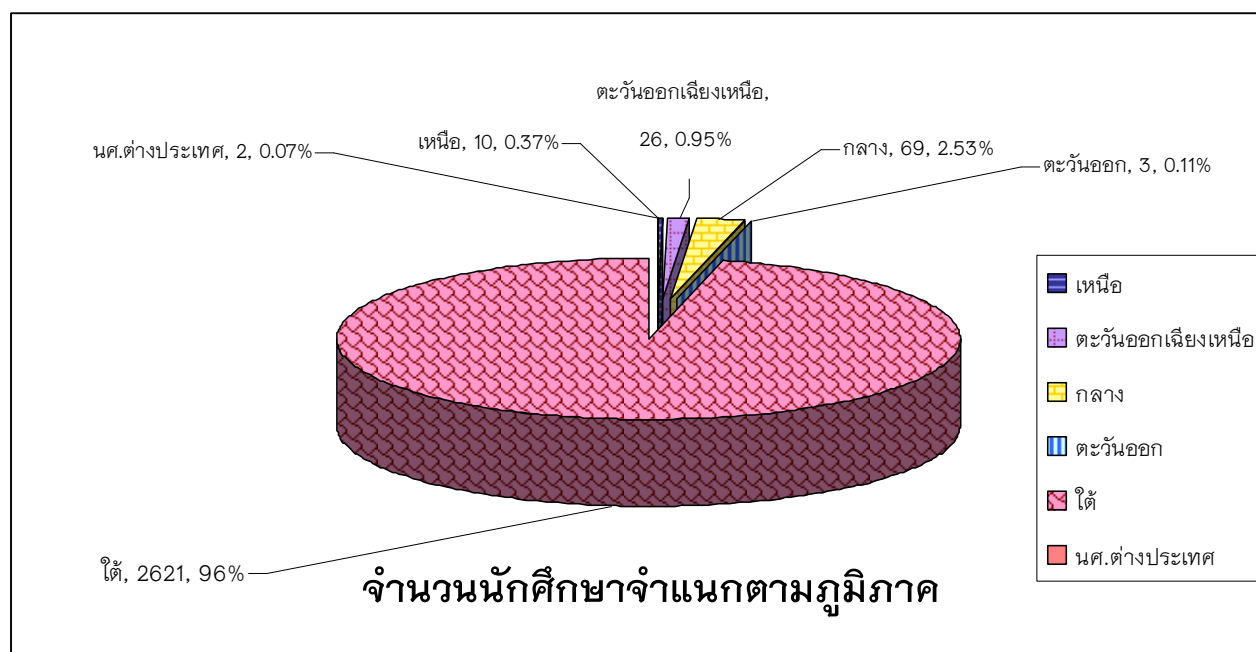

จากจำนวนนักศึกษาทั้งสิ้น 2,731 คน ภูมิภาคที่มีนักศึกษามากที่สุดคือ ภาคใต้จำนวน 2,621 คน คิดเป็นร้อยละ 95.97 รองลงมาคือ ภาคกลางจำนวน 69 คน คิดเป็นร้อยละ 2.53

สรุปภาพรวมจำนวนนักศึกษา จำแนกตามภูมิภาค (จังหวัด) ของแต่ละปีการศึกษา

ภูมิภาค	จำนวนนักศึกษาแต่ละปีการศึกษา								รวม	คิดเป็นร้อยละ
			50	51	52	53	54	55		
สิงห์บุรี										
สุพรรณบุรี					1					
อ่างทอง										
ภาคตะวันออก					2		1		3	0.11
จันทบุรี										
ชลบุรี					2		1			
ตราด										
ระยอง										
ภาคใต้			8	26	618	484	648	837	2621	95.97
กระบี่					15	31	35	27		
ชุมพร					6	16	6	17		
ตรัง			1	2	112	95	121	149		
นครศรีธรรมราช			1	3	87	63	76	117		
นราธิวาส				1	9	11	15	26		
ปัตตานี			1		33	17	28	32		
พังงา				1	17	18	14	26		
พัทลุง			2	2	51	43	63	61		
ภูเก็ต					18	11	18	28		
ยะลา				2	20	20	20	49		
ระนอง				1	4	3	5	9		
สงขลา			2	14	184	115	185	243		
สตูล			1		22	20	29	26		
สุราษฎร์ธานี					40	21	33	27		
นศ.ต่างประเทศ								2	2	0.07
รวมทั้งสิ้น			8	28	637	503	660	895	2731	100.00

ข้อมูล ณ วันที่ 19 พฤศจิกายน 2555

สรุปภาพรวมจำนวนนักศึกษาของวิทยาเขตตรัง จำแนกตามศาสนา
ของแต่ละปีการศึกษา

ศาสนา	จำนวนนักศึกษาแต่ละปีการศึกษา						รวม	คิดเป็นร้อยละ
	50	51	52	53	54	55		
1. พุทธ	8	25	551	440	546	739	2309	84.55
2. อิสลาม		3	80	62	113	154	412	15.09
3. คริสต์			6	1	1	2	10	0.36
4. พราหมณ์								
5. ไม่มีข้อมูล								
รวม	8	28	637	503	660	895	2731	100.00

ข้อมูล ณ วันที่ 19 พฤศจิกายน 2555

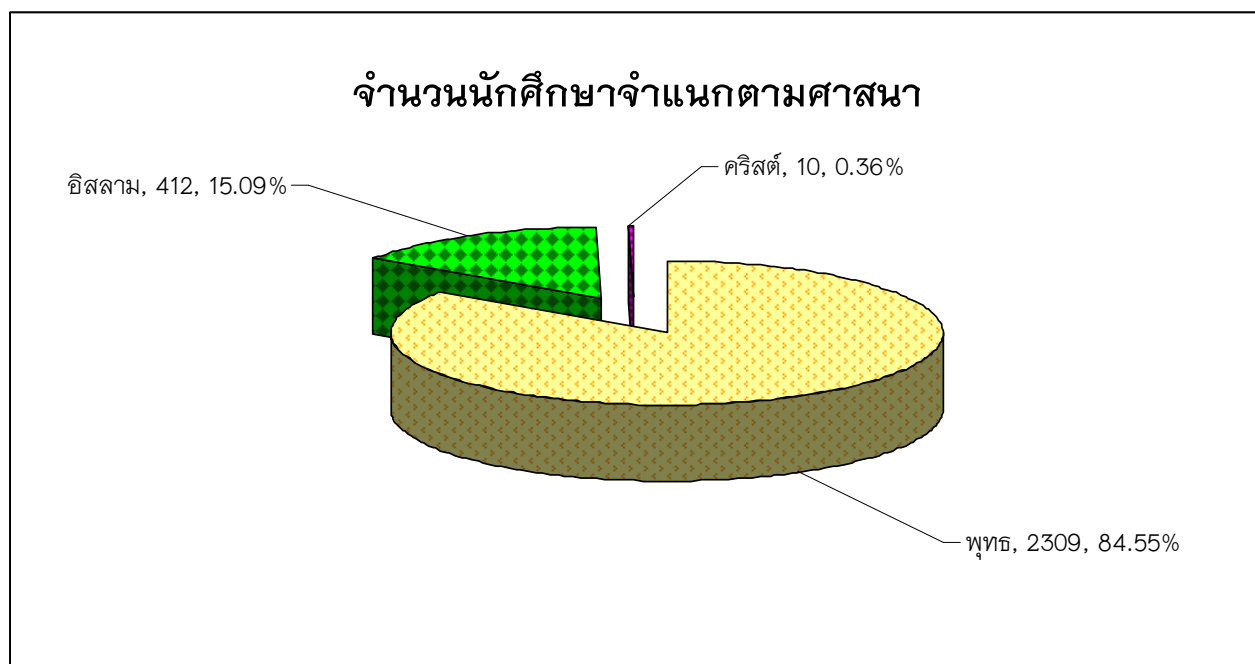

จากจำนวนนักศึกษาทั้งสิ้น 2,731 คน ศาสนาที่มีนักศึกษามากที่สุดคือ ศาสนาพุทธจำนวน 2309 คน คิดเป็นร้อยละ 84.55 รองลงมาคือ ศาสนาอิสลาม จำนวน 412 คน คิดเป็นร้อยละ 15.09

เปรียบเทียบจำนวนผู้มีสิทธิ์สอบสัมภาษณ์ จำแนกตามสาขาวิชาและวิธีรับเข้าศึกษา ปีการศึกษา 2553 - 2556

คณะพาณิชยศาสตร์และการจัดการ มหาวิทยาลัยสงขลานครินทร์ วิทยาเขตตรัง

สาขาวิชา/วิธีรับเข้าศึกษา	ผู้มีสิทธิ์สอบสัมภาษณ์				ผ่านการสอบสัมภาษณ์								ยืนยันสิทธิ์								
	53	54	55	56	53	ร้อยละ	54	ร้อยละ	55	ร้อยละ	56	ร้อยละ	53	ร้อยละ	54	ร้อยละ	55	ร้อยละ	56	ร้อยละ	
การจัดการสารสนเทศและคอมพิวเตอร์																					
สอบตรง	169	260	170	180	93	55.03	131	50.38	106	62.35	100	55.55	89	95.70	92	70.23	67	63.21			
Admissions	59	86	89		46	77.97	61	70.93	64	71.91			46	100.00	61	100.00	58	90.63			
นักเรียนที่มีผลการเรียนดี	7	5	9	2	2	28.57	3	60.00	5	55.56	2	100.00	1	50.00	0	0.00	2	40.00	1	50.00	
การคัดเลือก นร.(ภาคเหนือ)																					
การคัดเลือกนร.(ภาคตะวันออกเฉียงเหนือ)	2			1	2	100.00					1	100.00	2	100.00							
โควตา ม.อ.ตรัง	50	46	35	22	34	68.00	32	69.57	26	74.29	11	50.00	12	35.29	20	62.50	6	23.08	4	36.36	
รับโดยวิธีพิเศษ	3	9	11		3	100.00	6	66.67	7	63.64			3	100.00	6	100.00	6	85.71			
ด้านกีฬา / คอ.บต. / เด็กดี/ GAT-PAT	9	8	4		5	55.56	3	37.50	3	75.00			5	100.00	2	66.67	3	100.00			
รวม	299	414	318		185	61.87	236	57.00	212	66.23			158	85.41	181	76.69	142	66.98			

เปรียบเทียบจำนวนผู้มีสิทธิ์สอบสัมภาษณ์ จำแนกตามสาขาวิชาและวิธีรับเข้าศึกษา ปีการศึกษา 2553 - 2556

คณะพาณิชยศาสตร์และการจัดการ มหาวิทยาลัยสงขลานครินทร์ วิทยาเขตตรัง

สาขาวิชา/วิธีรับเข้าศึกษา	ผู้มีสิทธิ์สอบสัมภาษณ์				ผ่านการสอบสัมภาษณ์								ยืนยันสิทธิ์							
	53	54	55	56	53	ร้อยละ	54	ร้อยละ	55	ร้อยละ	56	ร้อยละ	53	ร้อยละ	54	ร้อยละ	55	ร้อยละ	56	ร้อยละ
การบัญชี																				
สอบตรง	135	240	171	180	60	44.44	98	40.83	111	64.91	99	55.00	52	86.67	65	66.33	57	51.35		
Admissions	65	95	125		52	80.00	78	82.11	91	72.80			52	100.00	78	100.00	88	96.70		
นักเรียนที่มีผลการเรียนดี	13	35	41	23	10	76.92	13	37.14	25	60.98	11	47.83	2	20.00	8	61.54	11	44.00	9	81.82
การคัดเลือก นร.(ภาคเหนือ)			1						1	100.00										
การคัดเลือกนร.(ภาคตะวันออกเฉียงเหนือ)			4	5					4	100.00	5	100.00					2	50.00		
โควตา ม.อ.ตรัง	132	146	123	242	73	55.30	94	64.38	66	53.66	161	66.53	45	61.64	43	45.74	31	46.97	78	48.45
รับโดยวิธีพิเศษ	8	21	21		8	100.00	13	61.90	10	47.62			8	100.00	13	100.00	8	80.00		
ด้านกีฬา / ศอ.บต. / เด็กดี/ GAT-PAT	13	23	4		13	100.00	9	39.13	4	100.00			11	84.62	9	100.00	4	100.00		
รวม	366	560	490		216	59.02	305	54.46	312	63.67			170	78.70	216	70.82	201	64.42		

เปรียบเทียบจำนวนผู้มีสิทธิ์สอบสัมภาษณ์ จำแนกตามสาขาวิชาและวิธีรับเข้าศึกษา ปีการศึกษา 2553 - 2556

คณะพาณิชยศาสตร์และการจัดการ มหาวิทยาลัยสงขลานครินทร์ วิทยาเขตตรัง

สาขาวิชา/วิธีรับเข้าศึกษา	ผู้มีสิทธิ์สอบสัมภาษณ์				ผ่านการสอบสัมภาษณ์								ยืนยันสิทธิ์								
	53	54	55	56	53	ร้อยละ	54	ร้อยละ	55	ร้อยละ	56	ร้อยละ	53	ร้อยละ	54	ร้อยละ	55	ร้อยละ	56	ร้อยละ	
การประกันภัยและการจัดการความเสี่ยง																					
สอบตรง	81	130	86	54	29	35.80	39	30.00	37	43.02	26	48.15	27	93.10	24	61.54	12	32.43			
Admissions	10	13	12		3	30.00	6	46.15	12	100.00			3	100.00	6	100.00	8	66.67			
นักเรียนที่มีผลการเรียนดี	1	1	1	3	1	100.00			1	100.00	1	33.33	1	100.00					0	0.00	
การคัดเลือก นร.(ภาคเหนือ)																					
การคัดเลือกนร.(ภาคตะวันออกเฉียงเหนือ)				1					1	100.00											
โควตา ม.อ.ตรัง	2	6	12	7			2	33.33	5	41.67	6	85.71			1	50.00	2	40.00	1	16.67	
ทุนสมเด็จพระเทพฯ		3	2	1			1	33.33	2	100.00	1	100.00			1	100.00	2	100.00			
รับโดยวิธีพิเศษ				2					2	100.00							1	50.00			
ด้านกีฬา / ศอ.บต. / เด็กดี/ GAT-PAT		1					1	100.00													
รวม	94	154	116		33	35.11	49	31.82	60	51.72			31	93.94	32	65.31	25	41.67			

เปรียบเทียบจำนวนผู้มีสิทธิ์สอบสัมภาษณ์ จำแนกตามสาขาวิชาและวิธีรับเข้าศึกษา ปีการศึกษา 2553 - 2556

คณะพาณิชยศาสตร์และการจัดการ มหาวิทยาลัยสงขลานครินทร์ วิทยาเขตตรัง

สาขาวิชา/วิธีรับเข้าศึกษา	ผู้มีสิทธิ์สอบสัมภาษณ์				ผ่านการสอบสัมภาษณ์								ยืนยันสิทธิ์							
	53	54	55	56	53	ร้อยละ	54	ร้อยละ	55	ร้อยละ	56	ร้อยละ	53	ร้อยละ	54	ร้อยละ	55	ร้อยละ	56	ร้อยละ
ระบบสารสนเทศทางการบัญชี																				
สอบตรง	131	187	128	135	75	57.25	99	52.94	89	69.53	84	62.22	72	96.00	72	72.73	51	57.30		
Admissions	47	48	34		35	74.47	41	85.42	28	82.35			35	100.00	41	100.00	26	92.86		
นักเรียนที่มีผลการเรียนดี	1	2	4	10	1	100.00	0	0.00	4	100.00	7	70.00	0	0.00			2	50.00	5	71.43
การคัดเลือก นร.(ภาคเหนือ)																				
การคัดเลือกนร.(ภาคตะวันออกเฉียงเหนือ)			1						1	100.00							1	100.00		
โควตา ม.อ.ตรัง	32	24	46	20	25	78.13	13	54.17	33	73.91	12	60.00	12	48.00	9	69.23	22	66.67	6	50.00
รับโดยวิธีพิเศษ	3	5	4		3	100.00	4	80.00	2	50.00			3	100.00	4	100.00	1	50.00		
ด้านกีฬา / ศอ.บต. / เด็กดี/ GAT-PAT	3	8			2	66.67	5	62.50					2	100.00	4	80.00				
รวม	217	274	217		141	64.98	162	59.12	157	72.35			124	87.94	130	80.25	103	65.61		

เปรียบเทียบจำนวนผู้มีสิทธิ์สอบสัมภาษณ์ จำแนกตามสาขาวิชาและวิธีรับเข้าศึกษา ปีการศึกษา 2553 - 2556

คณะพาณิชยศาสตร์และการจัดการ มหาวิทยาลัยสงขลานครินทร์ วิทยาเขตตรัง

สาขาวิชา/วิธีรับเข้าศึกษา	ผู้มีสิทธิ์สอบสัมภาษณ์				ผ่านการสอบสัมภาษณ์								ยืนยันสิทธิ์							
	53	54	55	56	53	ร้อยละ	54	ร้อยละ	55	ร้อยละ	56	ร้อยละ	53	ร้อยละ	54	ร้อยละ	55	ร้อยละ	56	ร้อยละ
การจัดการการท่องเที่ยว																				
สอบตรง	132	190	111	131	46	34.85	68	35.79	60	54.05	58	44.27	38	82.61	40	58.82	29	48.33		
Admissions	76	106	110		54	71.05	70	66.04	77	70.00			54	100.00	70	100.00	68	88.31		
นักเรียนที่มีผลการเรียนดี	4	6	18	7	1	25.00	2	33.33	10	55.55	3	42.86	1	100.00	2	100.00	3	30.00	2	66.67
การคัดเลือก นร.(ภาคเหนือ)	1	2			1	100.00	2	100.00					1	100.00	1	50.00				
การคัดเลือกนร.(ภาคตะวันออกเฉียงเหนือ)	5	1	1		5	100.00	1	100.00	1	100.00			2	40.00	1	100.00	0			
โควตา ม.อ.ตรัง	33	44	68	50	16	48.48	22	50.00	38	55.88	32	64.00	8	50.00	9	40.91	11	28.95	19	59.37
รับโดยวิธีพิเศษ	1	0	8		1	100.00			5	62.50			1	100.00			3	60.00		
ทุนต้นกล้าสงขลานครินทร์			1						1	100.00							1	100.00		
ด้านกีฬา / ศอ.บต. / เด็กดี/ GAT-PAT	4	14	36		1	25.00	7	50.00	24	66.67			1	100.00	2	28.57	21	87.50		
รวม	256	363	353		125	48.83	172	47.38	216	61.19			106	84.80	125	72.67	136	62.96		

เปรียบเทียบจำนวนผู้มีสิทธิ์สอบสัมภาษณ์ จำแนกตามสาขาวิชาและวิธีรับเข้าศึกษา ปีการศึกษา 2553 - 2556

คณะพาณิชยศาสตร์และการจัดการ มหาวิทยาลัยสงขลานครินทร์ วิทยาเขตตรัง

สาขาวิชา/วิธีรับเข้าศึกษา	ผู้มีสิทธิ์สอบสัมภาษณ์				ผ่านการสอบสัมภาษณ์								ยืนยันสิทธิ์							
	53	54	55	56	53	ร้อยละ	54	ร้อยละ	55	ร้อยละ	56	ร้อยละ	53	ร้อยละ	54	ร้อยละ	55	ร้อยละ	56	ร้อยละ
การจัดการพาณิชย์อิเล็กทรอนิกส์																				
สอบตรง	88	100	86	54	42	47.73	46	46.00	44	51.16	26	48.15	39	92.86	35	76.09	19	43.18		
Admissions	11	14	8		7	63.64	10	71.43	6	75.00			7	100.00	10	100.00	6	100.00		
นักเรียนที่มีผลการเรียนดี			2						2	100.00							2	100.00		
การคัดเลือก นร.(ภาคเหนือ)			1						1	100.00										
การคัดเลือกนร.(ภาคตะวันออกเฉียงเหนือ)																				
โควตา ม.อ.ตรัง	9	5	4	4	5	55.56	3	60.00	1	25.00	2	50.00	0	0.00	3	100.00			0	0.00
รับโดยวิธีพิเศษ		2				2	100.00							2	100.00				
ด้านกีฬา / ศอ.บต. / เด็กดี / GAT-PAT		1					0	0.00												
รวม	108	122	101		54	50.00	61	50.00	54	53.47			46	85.19	50	81.97	27	50.00		

เปรียบเทียบจำนวนผู้มีสิทธิ์สอบสัมภาษณ์ จำแนกตามสาขาวิชาและวิธีรับเข้าศึกษา ปีการศึกษา 2553 - 2556

คณะพาณิชยศาสตร์และการจัดการ มหาวิทยาลัยสงขลานครินทร์ วิทยาเขตตรัง

สาขาวิชา/วิธีรับเข้าศึกษา	ผู้มีสิทธิ์สอบสัมภาษณ์				ผ่านการสอบสัมภาษณ์								ยืนยันสิทธิ์								
	53	54	55	56	53	ร้อยละ	54	ร้อยละ	55	ร้อยละ	56	ร้อยละ	53	ร้อยละ	54	ร้อยละ	55	ร้อยละ	56	ร้อยละ	
การตลาด																					
สอบตรง	133	196	129	135	56	42.11	67	34.18	67	51.94	63	46.67	51	91.07	42	62.69	34	50.75			
Admissions	63	41	62		44	69.84	27	65.85	49	79.03			44	100.00	27	100.00	46	93.88			
นักเรียนที่มีผลการเรียนดี	1	2	4	2	1	100.00			4	100.00	2	100.00	1	100.00			3	75.00	0	0.00	
การคัดเลือก นร.(ภาคเหนือ)																					
การคัดเลือกนร.(ภาคตะวันออกเฉียงเหนือ)	1			3	1	100.00							0	0.00							
โควตา ม.อ.ตรัง	19	19	37	27	10	52.63	5	26.32	21	56.76	14	51.85	4	40.00	3	60.00	10	47.62	8	57.14	
รับโดยวิธีพิเศษ		2	7				1	50.00	3	42.86					1	100.00	3	100.00			
ด้านกีฬา / ศอ.บต. / เด็กดี/ GAT-PAT	2	2	1		2	100.00	1	50.00	1	100.00			2	100.00	0	0.00	1	100.00			
รวม	219	262	240		114	52.05	101	38.55	145	60.42			102	89.47	73	72.28	97	66.90			

เปรียบเทียบจำนวนผู้มีสิทธิ์สอบสัมภาษณ์ จำแนกตามสาขาวิชาและวิธีรับเข้าศึกษา ปีการศึกษา 2553 - 2556

คณะพาณิชยศาสตร์และการจัดการ มหาวิทยาลัยสงขลานครินทร์ วิทยาเขตตรัง

สาขาวิชา/วิธีรับเข้าศึกษา	ผู้มีสิทธิ์สอบสัมภาษณ์				ผ่านการสอบสัมภาษณ์								ยืนยันสิทธิ์							
	53	54	55	56	53	ร้อยละ	54	ร้อยละ	55	ร้อยละ	56	ร้อยละ	53	ร้อยละ	54	ร้อยละ	55	ร้อยละ	56	ร้อยละ
การจัดการรัฐกิจและวิสาหกิจ																				
สอบตรง			111	119					79	71.17	65	54.62					55	69.62		
Admissions		24	87				19	79.17	69	79.31					19	100.00	63	91.30		
นักเรียนที่มีผลการเรียนดี			1	4					1	100.00	3	75.00					0	0.00	3	100.00
การคัดเลือก นร.(ภาคเหนือ)																				
การคัดเลือกนร.(ภาคตะวันออกเฉียงเหนือ)			1	1					1	100.00	1	100.00					1	100.00		
โควตา ม.อ.ตรัง		30	27	31			15	50.00	18	66.67	19	61.29			11	73.33	6	33.33	7	36.84
รับโดยวิธีพิเศษ		1	9				1	100.00	6	66.67					1	100.00	6	100.00		
ด้านกีฬา / ศอ.บต. / เด็กดี/ GAT-PAT		1					1	100.00							1	100.00				
รวม		56	236				36	64.28	174	73.73					32	88.89	131	75.29		

เปรียบเทียบจำนวนผู้มีสิทธิ์สอบสัมภาษณ์ จำแนกตามสาขาวิชาและวิธีรับเข้าศึกษา ปีการศึกษา 2553 - 2556

คณะพาณิชยศาสตร์และการจัดการ มหาวิทยาลัยสงขลานครินทร์ วิทยาเขตตรัง

สาขาวิชา/วิธีรับเข้าศึกษา	ผู้มีสิทธิ์สอบสัมภาษณ์				ผ่านการสอบสัมภาษณ์								ยืนยันสิทธิ์							
	53	54	55	56	53	ร้อยละ	54	ร้อยละ	55	ร้อยละ	56	ร้อยละ	53	ร้อยละ	54	ร้อยละ	55	ร้อยละ	56	ร้อยละ
ภาษาอังกฤษธุรกิจ																				
สอบตรง			68	54					45	66.18	25	46.29					31	68.89		
Admissions			21						18	85.71							18	100.00		
นักเรียนที่มีผลการเรียนดี				15							8	53.33							5	62.50
การคัดเลือก นร.(ภาคเหนือ)																				
การคัดเลือกนร.(ภาคตะวันออกเฉียงเหนือ)																				
โควตา ม.อ.ตรัง			45	81					23	51.11	50	61.73					17	73.91	25	50.00
รับโดยวิธีพิเศษ			10						2	20.00							2	100.00		
ด้านกีฬา / ศอ.บต. / เด็กดี/ GAT-PAT																				
รวม			144						88	61.11							68	77.27		

จำนวนนักศึกษาจำแนกตามรายวิชาที่ลงทะเบียนเรียน ประจำปีการศึกษาที่ 2/ 2555

ลำดับ	รหัสวิชา	ชื่อวิชา	Credit	กลุ่ม	จำนวนนักศึกษา ลงทะเบียน (คน)
1	417-100	Preparatory English For University Study	3(3-0-6)	1	3
2	910-101	Art Appreciation	3(3-0-6)	1	20
3	912-214	Thai Folk Performing Arts	3(1-4-4)	1	20
4	912-225	Western Dance	3(1-4-4)	1	7
5	912-226	Southern Dance I	3(1-4-4)	1	7
6	912-227	Production and Management of Stage Performance	3(3-0-6)	1	8
7	912-228	Choreography I	3(1-4-4)	1	7
8	912-253	Wai Kru and Distinguished Persons in Thai Classical Dance and Music	2(2-0-4)	1	36
9	912-330	Na Pat	3(1-4-4)	1	2
10	912-331	Directing of Performance	3(2-1-6)	1	2
11	912-332	Southern Dance II	3(1-4-4)	1	2
12	912-364	Episodic Thai Drama	3(1-4-4)	1	2
13	912-367	Modern Dance	3(1-4-4)	1	27
14	912-435	Seminar in Performing Arts	2(2-0-4)	1	7
15	912-436	Senior Project	4(1-6-5)	1	7
16	912-448	Thai Classical Dance	3(1-4-4)	1	21
17	912-468	Make-up and Costuming	3(1-4-4)	1	44
			3(1-4-4)	2	33
18	912-473	Thai Festivities	3(1-4-4)	1	50
19	941-100	Thai For Communication	3(3-0-6)	1	189
			3(3-0-6)	2	170
			3(3-0-6)	3	148
20	941-112	Fundamental English Listening and Speaking	3(2-2-5)	1	31
			3(2-2-5)	2	30
			3(2-2-5)	3	30
			3(2-2-5)	4	36
			3(2-2-5)	5	22

จำนวนนักศึกษาจำแนกตามรายวิชาที่ลงทะเบียนเรียน ประจำปีการศึกษาที่ 2/ 2555

ลำดับ	รหัสวิชา	ชื่อวิชา	Credit	กลุ่ม	จำนวนนักศึกษา ลงทะเบียน (คน)
			3(2-2-5)	6	29
			3(2-2-5)	7	33
			3(2-2-5)	8	34
			3(2-2-5)	9	27
			3(2-2-5)	10	28
			3(2-2-5)	11	27
			3(2-2-5)	12	38
			3(2-2-5)	13	42
			3(2-2-5)	14	41
			3(2-2-5)	15	37
21	941-113	Fundamental English Reading and Writing	3(3-0-6)	1	47
			3(3-0-6)	2	47
			3(3-0-6)	3	49
			3(3-0-6)	4	47
			3(3-0-6)	5	45
			3(3-0-6)	6	50
			3(3-0-6)	7	29
			3(3-0-6)	8	33
			3(3-0-6)	9	30
			3(3-0-6)	10	25
22	941-116	Business Grammar and Use I	3(3-0-6)	1	27
			3(3-0-6)	2	29
23	941-210	English Writing For Business Communication	3(3-0-3)	1	33
			3(3-0-3)	2	33
			3(3-0-3)	3	26
24	941-217	Reading Development	3(3-0-6)	1	59
25	941-218	English For Business	3(3-0-6)	2	32
			3(3-0-6)	3	32
			3(3-0-6)	4	31

จำนวนนักศึกษาจำแนกตามรายวิชาที่ลงทะเบียนเรียน ประจำปีการศึกษาที่ 2/ 2555

ลำดับ	รหัสวิชา	ชื่อวิชา	Credit	กลุ่ม	จำนวนนักศึกษา ลงทะเบียน (คน)
			3(3-0-6)	7	31
			3(3-0-6)	8	29
26	941-220	Chinese I	3(3-0-3)	1	19
			3(3-0-3)	2	20
			3(3-0-3)	3	16
			3(3-0-3)	5	13
			3(3-0-3)	7	24
27	941-221	Chinese II	3(3-0-3)	1	4
			3(3-0-3)	3	14
			3(3-0-3)	5	5
28	941-232	Elementary Japanese I	3(2-2-5)	1	24
29	941-270	Malay For Communication I	3(3-0-6)	1	32
30	941-280	Korean I	3(3-0-6)	1	20
			3(3-0-6)	2	25
			3(3-0-6)	3	10
31	942-100	Co-curricular Activities I	1(0-0-3)	1	445
32	942-111	Wisdom of Living	3(2-2-5)	1	276
			3(2-2-5)	2	303
33	942-112	Healthy Body and Mind	3(2-2-5)	1	2
34	942-122	Tennis	1(0-2-1)	1	36
			1(0-2-1)	2	20
35	942-123	Volleyball	1(0-2-1)	1	51
36	942-125	Badminton	1(0-2-1)	1	69
			1(0-2-1)	2	71
37	942-143	Introduction to Public and Enterprise Management	3(3-0-6)	1	126
38	942-204	Psychology For Well-being	3(3-0-6)	1	487
39	942-205	Communication and Information	3(3-0-6)	1	228
40	942-206	Asean Community	3(3-0-6)	1	59
41	942-212	Thai Heritage and Civilization	3(3-0-3)	1	95

จำนวนนักศึกษาจำแนกตามรายวิชาที่ลงทะเบียนเรียน ประจำปีการศึกษาที่ 2/ 2555

ลำดับ	รหัสวิชา	ชื่อวิชา	Credit	กลุ่ม	จำนวนนักศึกษา ลงทะเบียน (คน)
42	942-220	Swimming	1(0-2-1)	1	23
			1(0-2-1)	2	20
43	942-221	Physical Education and Recreation	1(0-2-1)	1	147
44	942-230	Taxation	3(3-0-3)	1	195
			3(3-0-3)	2	113
			3(3-0-3)	3	126
			3(3-0-3)	4	215
45	942-232	Business Law II	3(3-0-3)	1	412
46	942-233	Insurance Law	2(2-0-2)	1	15
47	942-235	Tourism Laws	3(3-0-3)	1	84
48	942-237	Administrative Law	3(3-0-6)	1	28
49	942-242	Public Policy and Planning	3(3-0-6)	1	28
50	942-344	Civil Society and Civil Movement	3(3-0-6)	1	28
51	946-112	Principles of Accounting II	3(3-0-3)	1	100
			3(3-0-3)	2	94
			3(3-0-3)	3	96
			3(3-0-3)	4	44
52	946-113	Financial Accounting	3(3-0-3)	1	41
			3(3-0-3)	2	88
53	946-130	Principles of Risk Management and Insurance	3(3-0-3)	1	24
54	946-141	Introduction to Computer Programming	3(2-2-5)	1	61
			3(2-2-5)	2	54
			3(2-2-5)	3	94
55	946-160	Principles of Marketing	3(3-0-3)	1	152
56	946-170	Introduction to Tourism	3(3-0-3)	1	7
57	946-170	Tourism Industry	3(3-0-6)	1	120
58	946-181	Macroeconomics	3(3-0-3)	1	295
			3(3-0-3)	2	171
			3(3-0-3)	3	192

จำนวนนักศึกษาจำแนกตามรายวิชาที่ลงทะเบียนเรียน ประจำปีการศึกษาที่ 2/ 2555

ลำดับ	รหัสวิชา	ชื่อวิชา	Credit	กลุ่ม	จำนวนนักศึกษา ลงทะเบียน (คน)
59	946-182	Principles of Economic	3(3-0-3)	1	280
60	946-200	Organization and Management	3(3-0-3)	1	26
61	946-201	Small Business Management	3(3-0-3)	1	20
62	946-206	Production and Operation Management	3(3-0-3)	1	16
63	946-209	Principles of Management	3(3-0-6)	1	255
64	946-211	Intermediate Accounting II	3(3-0-3)	1	100
			3(3-0-3)	2	97
			3(3-0-3)	3	101
65	946-212	Cost Accounting	3(3-0-3)	1	100
			3(3-0-3)	2	99
			3(3-0-3)	3	122
66	946-231	Property and Liability Insurance II	3(3-0-3)	1	24
67	946-232	Life and Health Insurance	2(2-0-2)	1	23
68	946-233	Mathematics of Finance	3(3-0-3)	1	24
69	946-241	Management Information System	3(3-0-6)	1	178
			3(3-0-6)	2	120
70	946-243	Business Application Development	3(2-2-3)	1	75
			3(2-2-3)	2	63
71	946-244	Data Communication and Computer Networks	3(3-0-6)	1	172
72	946-245	Microcomputer	3(3-0-6)	1	72
73	946-246	Management Information Systems For Administrators	3(3-0-6)	1	28
74	946-262	Marketing Management	3(3-0-3)	1	99
75	946-267	Current Issues in Marketing Ili (brand Management)	3(3-0-3)	1	67
76	946-271	Tourism Business Management	3(3-0-3)	1	94
77	946-290	Business Finance	3(3-0-3)	1	243
			3(3-0-3)	2	116
78	946-300	Human Resource Management	3(3-0-3)	1	324
79	946-301	International Business	3(3-0-3)	1	33

จำนวนนักศึกษาจำแนกตามรายวิชาที่ลงทะเบียนเรียน ประจำปีการศึกษาที่ 2/ 2555

ลำดับ	รหัสวิชา	ชื่อวิชา	Credit	กลุ่ม	จำนวนนักศึกษา ลงทะเบียน (คน)
80	946-315	Internal Auditing and Controls	3(3-0-3)	1	143
			3(3-0-3)	2	89
81	946-317	Accounting Theory	3(3-0-3)	1	134
82	946-318	Advanced Accounting I	3(3-0-3)	1	142
			3(3-0-3)	2	87
83	946-320	Accounting Database Analysis Design	3(2-2-5)	1	63
			3(2-2-5)	2	77
			3(2-2-5)	3	88
84	946-321	Software Packages For Accounting	3(3-0-36)	1	74
			3(3-0-36)	2	69
			3(3-0-36)	3	89
85	946-330	Welfare Management and Social Insurance	3(3-0-3)	1	15
86	946-344	Management of Information System	3(3-0-3)	1	104
87	946-345	Multimedia Technologies	3(2-2-5)	1	83
88	946-349	Decision Support System	3(3-0-6)	1	9
89	946-350	Information Security For Electronic Commerce	3(3-0-6)	1	20
90	946-354	Special Topics in Electronic Commerce (decision Support System)	3(3-0-6)	1	1
91	946-355	Electronic Commerce For Tourism Business	3(3-0-6)	1	77
92	946-362	Integrated Marketing Communication	3(3-0-3)	1	83
93	946-363	Marketing Research	3(3-0-3)	1	73
94	946-367	Wholesaling and Retailing Management	3(3-0-3)	1	53
95	946-371	Tour Guide	3(3-0-3)	1	71
96	946-372	Ecotourism	3(3-0-3)	1	73
97	946-373	Tourist Destination	3(3-0-3)	1	72
98	946-374	Mice Management	3(3-0-3)	1	74
99	946-375	Airlines Business Management	3(3-0-3)	1	11
100	946-376	Food and Beverage Management	3(3-0-3)	1	49
			3(3-0-3)	2	48
101	946-378	Recreation For Traveling	3(3-0-3)	1	36

จำนวนนักศึกษาจำแนกตามรายวิชาที่ลงทะเบียนเรียน ประจำปีการศึกษาที่ 2/ 2555

ลำดับ	รหัสวิชา	ชื่อวิชา	Credit	กลุ่ม	จำนวนนักศึกษา ลงทะเบียน (คน)
102	946-400	Strategic Management	3(3-0-3)	1	272
			3(3-0-3)	2	253
103	946-412	Seminar in Accounting	3(1-2-6)	1	80
			3(1-2-6)	2	80
104	946-420	Accounting Application Programming	3(2-2-5)	1	45
			3(2-2-5)	2	55
105	946-431	Insurance Ethics	2(2-0-2)	1	31
106	946-432	Seminar in Insurance	3(3-0-6)	1	31
107	946-440	Seminar in Information and Computer Management	1(0-2-1)	1	136
108	946-445	Web-based Business Application Development	3(2-2-5)	1	19
109	946-449	Special Topics in Information and Computer Management III (software Quality Assurance)	3(3-0-6)	1	62
110	946-451	Seminar in Electronic Commerce	2(0-4-2)	1	25
111	946-452	Independent Study	2(0-6-0)	1	25
112	946-462	Seminar in Marketing	3(2-1-3)	1	74
113	946-463	Independent Study in Marketing	3(3-0-3)	1	20
			3(3-0-3)	2	17
			3(3-0-3)	3	18
			3(3-0-3)	4	18
114	946-471	Independent Study in Tourism Management	3(3-0-3)	1	20
			3(3-0-3)	2	29
			3(3-0-3)	3	25
			3(3-0-3)	4	26
115	947-101	Science, Technology , and Society	3(2-2-5)	1	266
			3(2-2-5)	2	251
116	947-114	Basic Statistics	3(3-0-3)	1	56
117	947-115	Fundamental Statistics For Analysis	3(3-0-3)	1	49
118	947-118	Business Statistics I	3(3-0-6)	1	138
			3(3-0-6)	2	207

จำนวนนักศึกษาจำแนกตามรายวิชาที่ลงทะเบียนเรียน ประจำปีการศึกษาที่ 2/ 2555

ลำดับ	รหัสวิชา	ชื่อวิชา	Credit	กลุ่ม	จำนวนนักศึกษา ลงทะเบียน (คน)
119	947-211	Quantitative Analysis	3(3-0-3)	1	279
			3(3-0-3)	2	202
120	948-341	Software Engineering	3(3-0-6)	1	102
121	948-342	Project Management	3(3-0-6)	1	104
122	996-130	Environment in The South	3(3-0-6)	1	38
123	997-111	Architectural Design I	4(0-8-4)	1	38
124	997-120	Building Materials and Construction	3(2-3-4)	1	38
125	997-131	Landscape Architecture Fundamentals	3(3-0-6)	1	38
126	997-133	Introduction to Urban and Planning	3(3-0-6)	1	38

จำนวนนักศึกษาถอนบันทึก W (Withdrawn) แต่ละรายวิชาประจำภาคการศึกษาที่ 2/2555

ลำดับ	รหัสวิชา	ชื่อวิชา	กลุ่ม	จำนวนนักศึกษา ลงทะเบียน (คน)	จำนวนนักศึกษา ถอนติด W (คน)	
1	912-226	Southern Dance I	1	7	1	
2	912-367	Modern Dance	1	27	1	
3	912-468	Make-up and Costuming	1	44	1	
			2	33	2	
4	941-100	Thai For Communication	2	170	1	
5	941-112	Fundamental English Listening and Speaking	6	29	1	
	7		33	2		
	8		34	4		
	12		38	2		
6	941-113	Fundamental English Reading and Writing	1	47	1	
	2		47	6		
	3		49	1		
	4		47	1		
	7		29	1		
	8		33	1		
	9		30	2		
	10		25	3		
7	941-210		English Writing For Business Communication	3	26	1
8	941-218			English For Business	7	31
9	941-270	Malay For Communication I	1	32	1	
10	941-280	Korean I	1	20	3	
	2		25	2		
	3		10	3		
11	942-111	Wisdom of Living	2	303	1	
12	942-122	Tennis	2	20	2	
13	942-123	Volleyball	1	51	1	
14	942-125	Badminton	1	69	1	
			2	71	1	

จำนวนนักศึกษาถอนบันทึก W (Withdrawn) แต่ละรายวิชาประจำภาคการศึกษาที่ 2/2555

ลำดับ	รหัสวิชา	ชื่อวิชา	กลุ่ม	จำนวนนักศึกษา ลงทะเบียน (คน)	จำนวนนักศึกษา ถอนติด W (คน)
15	942-205	Communication and Information	1	228	2
16	942-206	Asean Community	1	59	5
17	942-212	Thai Heritage and Civilization	1	95	3
18	942-221	Physical Education and Recreation	1	147	1
19	942-230	Taxation	1	195	1
			2	113	1
			3	126	4
			4	215	6
20	942-232	Business Law II	1	412	5
21	946-112	Principles of Accounting II	1	100	1
			2	94	2
			3	96	1
			4	44	1
22	946-113	Financial Accounting	1	41	1
			2	88	4
23	946-130	Principles of Risk Management and Insurance	1	24	1
24	946-141	Introduction to Computer Programming	1	61	11
			2	54	12
			3	94	3
25	946-160	Principles of Marketing	1	152	4
26	946-181	Macroeconomics	1	295	7
			2	171	6
			3	192	5
27	946-182	Principles of Economic	1	280	10
28	946-209	Principles of Management	1	255	18
29	946-211	Intermediate Accounting II	1	100	1
30	946-212	Cost Accounting	2	99	3
			3	122	3
31	946-241	Management Information System	1	178	3

จำนวนนักศึกษาถอนบันทึก W (Withdrawn) แต่ละรายวิชาประจำภาคการศึกษาที่ 2/2555

ลำดับ	รหัสวิชา	ชื่อวิชา	กลุ่ม	จำนวนนักศึกษา ลงทะเบียน (คน)	จำนวนนักศึกษา ถอนติด W (คน)
32	946-243	Business Application Development	1	75	1
			2	63	4
33	946-262	Marketing Management	1	99	2
34	946-271	Tourism Business Management	1	94	2
35	946-290	Business Finance	1	243	9
			2	116	3
36	946-300	Human Resource Management	1	324	13
37	946-315	Internal Auditing and Controls	1	143	1
			2	89	1
38	946-317	Accounting Theory	1	134	1
39	946-318	Advanced Accounting I	2	87	3
40	946-320	Accounting Database Analysis Design	1	63	2
			2	77	1
			3	88	5
41	946-344	Management of Information System	1	104	3
42	946-345	Multimedia Technologies	1	83	1
43	946-363	Marketing Research	1	73	1
44	946-400	Strategic Management	1	272	3
			2	253	1
45	946-420	Accounting Application Programming	2	55	1
46	947-101	Science, Technology , and Society	1	266	7
			2	251	4
47	947-114	Basic Statistics	1	56	1
48	947-118	Business Statistics I	1	138	6
			2	207	7
49	947-211	Quantitative Analysis	1	279	22
			2	202	46
50	948-341	Software Engineering	1	102	1
51	948-342	Project Management	1	104	1

สรุปจำนวนนักศึกษา จำแนกตามคณะ/หลักสูตร/สาขาวิชา/ชั้นปี/สถานภาพการศึกษา
 ภายหลังการคำนวณผลการศึกษา ภาคการศึกษาที่ 1/2555

คณะ/หลักสูตร/ สาขาวิชา/ชั้นปี	จำนวน นักศึกษา	สถานภาพการศึกษา						
		Pass	Critical	1_Pro	2_Pro	3_Pro	Retired	Incomplete/ Delayed R.
คณะพาณิชยศาสตร์และการจัดการ								
หลักสูตร 4 ปี								
การจัดการสารสนเทศและคอมพิวเตอร์								
ชั้นปีที่ 1	130	75	47				8	
ชั้นปีที่ 2	140	111		17	3	1	8	
ชั้นปีที่ 3	103	93		6		2	2	
ชั้นปีที่ 4	135	130		1	3		1	
ชั้นปีที่ 4 (ตกค้าง)	17	14		1	1	1		
การบัญชี								
ชั้นปีที่ 1	189	159	25				5	
ชั้นปีที่ 2	190	185		3			2	
ชั้นปีที่ 3	140	140						
ชั้นปีที่ 4	158	153		3	2			
ชั้นปีที่ 4 (ตกค้าง)	6	6						
การประกันภัย								
ชั้นปีที่ 1	22	21	1					
ชั้นปีที่ 2	22	22						
ชั้นปีที่ 3	16	13		2			1	
ชั้นปีที่ 4	31	29			1	1		
ระบบสารสนเทศทางการบัญชี								
ชั้นปีที่ 1	95	71	23				1	
ชั้นปีที่ 2	111	91		12	3		5	
ชั้นปีที่ 3	85	77		6	2			
ชั้นปีที่ 4	101	97		1	2	1		
ชั้นปีที่ 4 (ตกค้าง)	4	3			1			

สรุปจำนวนนักศึกษา จำแนกตามคณะ/หลักสูตร/สาขาวิชา/ชั้นปี/สถานภาพการศึกษา
 ภายหลังการคำนวณผลการศึกษ ภาคการศึกษาที่ 1/2555

หลักสูตร/สาขาวิชา/ชั้นปี	จำนวน นักศึกษา	สถานภาพการศึกษา						
		Pass	Critical	1_Pro	2_Pro	3_Pro	Retired	Incomplete/ Delayed R.
การจัดการการท่องเที่ยว								
ชั้นปีที่ 1	129	110	16				3	
ชั้นปีที่ 2	94	82		3	4	2	3	
ชั้นปีที่ 3	75	71		3			1	
ชั้นปีที่ 4	100	97			2		1	
ชั้นปีที่ 4 (ตกค้าง)	5	3			2			
การพาณิชย์อิเล็กทรอนิกส์								
ชั้นปีที่ 1	25	12	12				1	
ชั้นปีที่ 2	37	34			3			
ชั้นปีที่ 3	17	14		2	1			
ชั้นปีที่ 4	29	26		1	1	1		
ชั้นปีที่ 4 (ตกค้าง)	4	4						
การตลาด								
ชั้นปีที่ 1	91	65	23				3	
ชั้นปีที่ 2	49	42		3	1	1	2	
ชั้นปีที่ 3	69	57		7	1	3	1	
ชั้นปีที่ 4	74	73		1				
ชั้นปีที่ 4 (ตกค้าง)	8	8						
ภาษาอังกฤษธุรกิจ								
ชั้นปีที่ 1	58	46	10				2	
การจัดการรัฐกิจและวิสาหกิจ								
ชั้นปีที่ 1	129	97	27				5	
ชั้นปีที่ 2	30	26			1		3	

สรุปจำนวนนักศึกษา จำแนกตามคณะ/หลักสูตร/สาขาวิชา/ชั้นปี/สถานภาพการศึกษา
 ภายหลังจากการคำนวณผลการศึกษา ภาคการศึกษาที่ 1/2555

หลักสูตร/สาขาวิชา/ชั้นปี	จำนวนนักศึกษา	สถานภาพการศึกษา						
		Pass	Critical	1_Pro	2_Pro	3_Pro	Retired	Incomplete/ Delayed R.
ศิลปะการแสดง								
ชั้นปีที่ 1	24	19	3				2	
ชั้นปีที่ 2	7	7						
ชั้นปีที่ 3	2	2						
ชั้นปีที่ 4	7	7						
หลักสูตร 2 ปี								
การบัญชี								
ชั้นปีที่ 2 (ตกค้าง)	3	3						
รวมนักศึกษา	2761	2395	187	72	34	13	60	
คณะสถาปัตยกรรมศาสตร์								
หลักสูตร 5 ปี								
ชั้นปีที่ 1	41	31	9				1	
รวมนักศึกษา	41	31	9				1	
รวมนักศึกษาทั้งสิ้น	2802	2426	196	72	34	13	61	

ข้อมูล ณ วันที่ 14 พฤศจิกายน 2555

จำนวนนักศึกษาระดับปริญญาตรี ชั้นปีที่ 1
ที่มีผลการศึกษาอยู่ในสถานภาพ CRITICAL และ RETIRED ภาคการศึกษาที่ 1/2555

คณะ/สาขาวิชา	จำนวน นักศึกษา	สถานภาพนักศึกษา			
		CRITICAL	ร้อยละ	RETIRED	ร้อยละ
พาณิชยศาสตร์และการจัดการ					
การจัดการสารสนเทศและคอมพิวเตอร์	130	47	36.15	8	6.15
การบัญชี	189	25	13.23	5	2.65
การประกันภัยและการจัดการความเสี่ยง	22	1	4.55		
ระบบสารสนเทศทางการบัญชี	95	23	24.21	1	1.05
การจัดการการท่องเที่ยว	129	16	12.40	3	2.33
การจัดการพาณิชย์อิเล็กทรอนิกส์	25	12	48.00	1	4.00
การตลาด	91	23	25.27	3	3.30
ภาษาอังกฤษธุรกิจ	58	10	17.24	2	3.45
การจัดการรัฐกิจและวิสาหกิจ	129	27	20.93	5	3.88
ศิลปะการแสดง	24	3	12.50	2	8.33
รวมนักศึกษา	892	187	20.96	30	3.36
สถาปัตยกรรมศาสตร์					
สถาปัตยกรรม	41	9	21.95	1	2.44
รวมนักศึกษา	41	9	21.95	1	2.44
รวมนักศึกษาทั้งสิ้น	933	196	21.00	31	3.32

ข้อมูล ณ วันที่ 14 พฤศจิกายน 2555

สรุปจำนวนนักศึกษาที่มีผลการเรียนต่ำกว่า 2.00 จำแนกตามสถานภาพนักศึกษา
ภาคการศึกษาที่ 1 ปีการศึกษา 2555

คณะ/สาขาวิชา	จำนวน นศ. (คน)	สถานภาพนักศึกษา																																
		(1) Critical		(2) รอพินิจ ครั้งที่ 1 / ชั้นปีที่						(3) รอพินิจ ครั้งที่ 2 / ชั้นปีที่						(4) รอพินิจ ครั้งที่ 3 / ชั้นปีที่						รวมรอพินิจ		(5) ตกออก / ชั้นปีที่						รวมทั้งสิ้น				
		ปี1	ร้อยละ	1	2	3	4	รวม	ร้อยละ	1	2	3	4	รวม	ร้อยละ	1	2	3	4	รวม	ร้อยละ	(2-4)	ร้อยละ	1	2	3	4	รวม	ร้อยละ	(1-5)	ร้อยละ			
พาณิชยศาสตร์และการจัดการ																																		
การจัดการสารสนเทศและคอมพิวเตอร์	525	47	8.95		17	6	2	25	4.76		3		4	7	1.33		1	2	1	4	0.76	36	6.85	8	8	2	1	19	3.61	102	19.42			
การบัญชี	686	25	3.64		3		3	6	0.87				2	2	0.29							8	1.17	5	2			7	1.02	40	5.83			
การประกันภัย	91	1	1.10			2		2	2.20				1	1	1.10				1	1	1.10	4	4.40			1		1	1.10	6	6.60			
ระบบสารสนเทศทางการบัญชี	396	23	5.81		12	6	1	19	4.80		3	2	3	8	2.02				1	1	0.25	28	7.07	1	5			6	1.51	57	14.39			
การจัดการการท่องเที่ยว	403	16	3.97		3	3		6	1.49		4	0	4	8	1.98		2			2	0.50	16	3.97	3	3	1	1	8	1.99	40	9.93			
การพาณิชย์อิเล็กทรอนิกส์	112	12	10.71			2	1	3	2.68		3	1	1	5	4.46				1	1	0.89	9	8.04	1				1	0.89	22	19.64			
การตลาด	291	23	7.90		3	7	1	11	3.78		1	1		2	0.69		1	3		4	1.37	17	5.84	3	2	1		6	2.06	46	15.80			
การจัดการรัฐกิจและวิสาหกิจ	159	27	16.98								1			1	0.63							1	0.63	5	3			8	5.03	36	22.64			
ภาษาอังกฤษธุรกิจ	58	10	17.24																								2			2	3.45	12	20.69	
ศิลปะการแสดง	40	3	7.50																								2			2	5.00	5	12.50	
สถาปัตยกรรมศาสตร์																																		
สถาปัตยกรรม	41	9	21.95																									1			1	2.44	10	24.39
รวม	2802	196	6.99		38	26	8	72	2.57		15	4	15	34	1.21		4	5	4	13	0.46	119	4.25	31	23	5	2	61	2.18	376	13.42			

สรุปจำนวนนักศึกษา ที่มีระดับค่า GPA ต่ำกว่า 2.00 จำแนกตามคณะ/สาขาวิชา/ชั้นปี
ประจำภาคการศึกษาที่ 1/2555

สาขาวิชา	ชั้นปี	จน.นศ.	แต่มีระดับคะแนนเฉลี่ยสะสม / ร้อยละ								รวม	ร้อยละ
			0.00 – 0.49	ร้อยละ	0.50– 0.99	ร้อยละ	1.00 – 1.50	ร้อยละ	1.51– 1.99	ร้อยละ		
คณะพาณิชยศาสตร์และการจัดการ												
การจัดการ สารสนเทศ และ คอมพิวเตอร์	1	130	5	3.85	3	2.31	15	11.54	32	24.62	55	42.31
	2	140					3	2.14	26	18.57	29	20.71
	3	103							10	9.71	10	9.71
	4	135							5	3.70	5	3.70
	>4	17							3	17.65	3	17.65
รวม		525	5	0.95	3	0.57	18	3.43	76	14.48	102	19.42
การบัญชี	1	189	3	1.59	2	1.06	6	3.17	19	10.05	30	15.87
	2	190					2	1.05	3	1.59	5	2.64
	3	140							0			
	4	158							5	3.16	5	3.16
	>4	9										
รวม		686	3	0.43	2	0.29	8	1.17	27	3.94	40	5.83
การ ประกันภัย	1	22					1	4.55			1	4.55
	2	22										
	3	16							3	18.75	3	18.75
	4	31							2	6.45	2	6.45
	>4											
รวม		91					1	1.10	5	5.50	6	6.60
ระบบ สารสนเทศ ทางการ บัญชี	1	95	1	1.05			5	5.26	18	18.95	24	25.26
	2	111					2	1.80	18	16.22	20	18.02
	3	85							8	9.41	8	9.41
	4	101							4	3.96	4	3.96
	>4	4							1	25.00	1	25.00
รวม		396	1	0.25			7	1.77	49	12.37	57	14.39
การจัดการ การ ท่องเที่ยว	1	129	1	0.78	2	1.55	4	3.10	12	9.30	19	14.73
	2	94					1	1.06	11	11.70	12	12.76
	3	75							4	5.33	4	5.33
	4	100							3	3.00	3	3.00
	>4	5							2	40.00	2	40.00
รวม		403	1	0.25	2	0.50	5	1.24	32	7.94	40	9.93

สรุปจำนวนนักศึกษา ที่มีระดับค่า GPA ต่ำกว่า 2.00 จำแนกตามคณะ/สาขาวิชา/ชั้นปี
ประจำภาคการศึกษาที่ 1/2555

สาขาวิชา	ชั้นปี	จ.น. นศ.	แต่มีระดับคะแนนเฉลี่ยสะสม / ร้อยละ								รวม	ร้อยละ
			0.00 - 0.49	ร้อยละ	0.50- 0.99	ร้อยละ	1.00 - 1.50	ร้อยละ	1.51- 1.99	ร้อยละ		
การพาณิชย์ อิเล็กทรอนิกส์ โทรนิิกส์	1	25			1	4.00	5	20.00	7	28.00	13	52.00
	2	37							3	8.11	3	8.11
	3	17							3	17.65	3	17.65
	4	29							3	10.34	3	10.34
	>4	4										
รวม		112			1	0.89	5	4.46	16	14.29	22	19.64
การตลาด	1	91	2	2.20	1	1.10	9	9.89	14	15.38	26	28.57
	2	49			1	2.04	1	2.04	5	10.20	7	14.28
	3	69							12	17.39	12	17.39
	4	74							1	1.35	1	1.35
	>4	8										
รวม		291	2	0.69	2	0.69	10	3.43	32	10.99	46	15.80
การจัดการ รัฐกิจและ วิสาหกิจ	1	129	4	3.10	1	0.77	5	3.88	22	17.05	32	24.80
	2	30			1	3.33			3	10.00	4	13.33
รวม		159	4	2.52	2	1.26	5	3.14	25	15.72	36	22.64
ภาษาอังกฤษ ธุรกิจ	1	58	1	1.72	1	1.72	2	3.45	8	13.79	12	20.69
รวม		58	1	1.72	1	1.72	2	3.45	8	13.79	12	20.69
ศิลปะการ แสดง	1	24	1	4.17	1	4.17	2	8.33	1	4.17	5	20.83
	2	7										
	3	2										
	4	7										
รวม		40	1	2.50	1	2.50	2	5.00	1	2.50	5	12.50
คณะสถาปัตยกรรมศาสตร์												
สถาปัตยกรรม	1	41	1	2.44					9	21.95	10	24.39
รวม		41	1	2.44					9	21.95	10	24.39
รวมนักศึกษาทั้งสิ้น		2802	19	0.68	14	0.50	63	2.25	280	9.99	376	13.42

รายชื่อนักศึกษาที่ได้ดัดชั้นสะสม (GPA) สูงสุด ประจำปีภาคการศึกษาที่ 1/2555 จำแนกชั้นปี/สาขาวิชา

คณะ/สาขาวิชา/ชั้นปี	รหัสนักศึกษา	ชื่อ - สกุล		ดัดชั้นสะสม
คณะสถาปัตยกรรมศาสตร์				
ชั้นปีที่ 1 (รหัส 55)				
สถาปัตยกรรม	5550210023	นายพีรณัฐ	ช่างทองเครือ	3.44
	5550210044	นายอันวาร์	ล่าม่วย	3.44
คณะพาณิชยศาสตร์และการจัดการ				
ชั้นปีที่ 1 (รหัส 55)				
การจัดการสารสนเทศและคอมพิวเตอร์	5550110002	นายกฤษกร	খনอม	3.73
การบัญชี	5550111029	นางสาวเขาวนี	มุสิกธรรม	4.00
	5550111064	นางสาวมาริษา	พิ่งแย้ม	4.00
การประกันภัยและการจัดการความเสี่ยง	5550112006	นางสาวปุณชริกา	นุกุลวุฒิโอบาส	3.64
	5550112026	นางสาวลัดดาวรรณ	แก้วจันทร์	3.64
ระบบสารสนเทศทางการบัญชี	5550113027	นางสาวธิดารัตน์	หลิวคง	3.70
การจัดการการท่องเที่ยว	5550114002	นางสาวกนกพร	แสงไพโรจน์	3.92
การจัดการพาณิชย์อิเล็กทรอนิกส์	5550115009	นายปิยะนันท์	เทพศร	3.83
การตลาด	5550116030	น.ส.พนิตนาฏ	คุณโอบษฐ์	3.50
ภาษาอังกฤษธุรกิจ	5550117002	นายขจรศักดิ์	แก้วมณีย์	3.64
	5550117012	น.ส.ดลนภา	ทองศิริ	3.64
	5550117034	น.ส.วนิดา	สายสินธุ์	3.64
การจัดการรัฐกิจและวิสาหกิจ	5550011042	นางสาวรัตนภรณ์	แซ่เฮง	3.60
ศิลปะการแสดง	5556611011	นายพุทธสิริ	สุขสวัสดิ์	3.64
ชั้นปีที่ 2 (รหัส 54)				
การจัดการสารสนเทศและคอมพิวเตอร์	5450110018	นางสาวเกศินี	ห้วงจริง	3.94
การบัญชี	5450111067	นางสาวธิตนันท์	ตู้ประกาย	3.94
	5450112001	นางสาวกนกกร	ปราบปราม	3.33
การประกันภัย	5450112001	นางสาวกนกกร	ปราบปราม	3.33
ระบบสารสนเทศทางการบัญชี	5450113113	นางสาวอมรทิพย์	จินดา	3.74
การจัดการการท่องเที่ยว	5450114067	นางสาวภัศรรา	ศรีอรัญญา	3.92
การพาณิชย์อิเล็กทรอนิกส์	5450115001	นางสาวกนกขวัญ	สุขกลับ	3.71
การตลาด	5450116015	นางสาวทีปกา	ภุมรารสสุนันท์	3.71
การจัดการรัฐกิจและวิสาหกิจ	5450011005	นางสาวกาญจนา	รอดด้วน	3.56
ศิลปะการแสดง	5456611009	นายเรืองศักดิ์	รูปประดิษฐ์	2.96

รายชื่อนักศึกษาที่ได้ดัชนีสะสม (GPA) สูงสุด ประจำปีภาคการศึกษาที่ 1/2555 จำแนกชั้นปี/สาขาวิชา

สาขาวิชา/ชั้นปี	รหัสนักศึกษา	ชื่อ - สกุล	ดัชนีสะสม
ชั้นปีที่ 3 (รหัส 53)			
การจัดการสารสนเทศและคอมพิวเตอร์	5350110057	นายณภัส คงสรณะคง	3.92
การบัญชี	5350111059	นางสาวปุณิกา รุขสุวรรณ	3.93
	5350111106	นางสาวศิริลักษณ์ ยกย่อง	3.93
การประกันภัย	5350112013	นางสาวประภัสสร อนิวรรณวงศ์	3.66
ระบบสารสนเทศทางการบัญชี	5350113080	นางสาววิลาวัลย์ คำคันทฤทธิ	3.92
การจัดการการท่องเที่ยว	5350114035	นางสาวธิดารัตน์ อาจัญญ์จร	3.61
การพาณิชย์อิเล็กทรอนิกส์	5350115028	นายมุฮัมหมัด หมัดหมั่น	3.32
การตลาด	5350116010	นางสาวจารุวรรณ คุณคำ	3.47
ศิลปะการแสดง	5320510005	นายพรชัย ทะเลธาร	3.26
ชั้นปีที่ 4 (รหัส 52)			
การจัดการสารสนเทศและคอมพิวเตอร์	5250110150	นายสาโรจน์ อนารัตนกุล	3.91
การบัญชี	5250111186	นางสาวเอสุมา บุญธรรม	3.86
การประกันภัย	5250112013	นางสาวทิพวรรณ ชิกกุด	3.59
ระบบสารสนเทศทางการบัญชี	5250113123	นางสาวปิยะวรรณ ทองคณารักษ์	3.69
การจัดการการท่องเที่ยว	5250114050	นางสาวธันว์รัตน์ วัลละ	3.73
การพาณิชย์อิเล็กทรอนิกส์	5250115003	นายเกียรติศักดิ์ ไกรมูญ	3.12
การตลาด	5250116058	นายประเวศ สิทธิชัย	3.70
ศิลปะการแสดง	5220510007	นายธีระพันธ์ สุทธิศิริ	2.98

จำนวนผู้สำเร็จการศึกษา ประจำปีภาคการศึกษาที่ 1/2555
มหาวิทยาลัยสงขลานครินทร์ วิทยาเขตตรัง

คณะ/สาขาวิชา	ปีที่ เข้า ศึกษา	ปีที่สำเร็จ การศึกษา	จำนวนผู้ สำเร็จ การศึกษา	เพศ		เกียรตินิยม	
				ช	ญ	หนึ่ง	สอง
คณะพาณิชยศาสตร์และการจัดการ							
หลักสูตร 4 ปี							
การจัดการสารสนเทศและคอมพิวเตอร์	2551	2555	6	5	1		
การบัญชี	2551	2555	4	3	1		
การประกันภัย							
ระบบสารสนเทศทางการบัญชี							
การจัดการการท่องเที่ยว	2550	2555	1		1		
การพาณิชย์อิเล็กทรอนิกส์	2549	2555	1	1			
	2550	2555	1	1			
	2551	2555	3	1	2		
การตลาด	2551	2555	3	1	2		
รวม			19	12	7		
หลักสูตร 2 ปี							
การบัญชี	2552	2555	3		3		
รวม			3		3		
รวมผู้สำเร็จการศึกษาทั้งสิ้น			22	12	10		

